

제22호
2016

발간등록번호
74-4500000-000003-10



통계연보

Statistical Yearbook 2016

통계연보



충청남도 공주시 봉황로1(봉황동)
<http://www.gongju.go.kr>





통계연보

Statistical Yearbook 2016





발간목적

본 통계는 2015년도 한 해 동안 시정전반에 대한 통계작성내용을 체계적으로 정리 하였으며, 시정 수행을 위한 기본 자료로 활용하여 시정 및 지역 발전에 기여하고자 합니다.

Published Purpose

Based on data accumulated in year 2015, the statistics will be used as basic data on provincial administration.

법적근거

- 통계법 제 18조 또는 20조의 규정에 의거 작성 승인된 보고 통계
- 공주시 통계연보 발간 규칙

Legal Basis

- Reporting statistics, the Statistics Act or Article 18 in accordance with the provisions of 20written approval
- Gongju City Statistical Yearbook published rules

작성연혁

- 1958 ~ 1986 공주군으로 발간
- 1987 ~ 1994 공주시·군으로 각각 발간
- 1998 ~ 현재까지 공주시로 발간

Written history

- 1958 ~ 1986 Gongjugun published in
- 1987 ~ 1994 Gongju · group published
- 1998 ~ Gongju City, as published so far



공주시민헌장

- 우리는 영광스러운 백제의 공주시민이다.
- 유구한 역사와 찬란한 문화유산을 이어받은 복된 민주시민으로서 보람과 긍지를 가지고 내고장 발전에 혼신의 노력을 경주하자.

하나. 우리는 숭고한 조상의 얼을 이어받아 서로 돕고 사랑하며, 복된 삶의 터전을 우리 손으로 이룩하자.

하나. 우리는 오늘을 심고 내일을 열어가는 지혜를 일깨워 창조적 시민정신을 구현 하자.

하나. 우리는 어른을 공경하고 어린이를 바르게 이끌며, 아름다운 질서인식을 고양하여 문화시민의 긍지를 드높이자.

The charters for Gongju Residents

- We are honored to be citizens of Gongju. the royal capital of Baekje.
- Blessed with time-honored history and rich cultural heritages, We, as democratic citizens, will be proud and happy to dedicate ourselves to the betterment of our city.

One. We, inheriting the holy spirit of our ancestors, will help with each other to build a blessed place to live.

One. We will make the creativity of our citizen bloom by tapping into the wisdom stored to plan for the future

One. We will elevate the pride of cultural citizens by paying respect to seniors, leading children on the right path and enhancing our consciousness of public order.

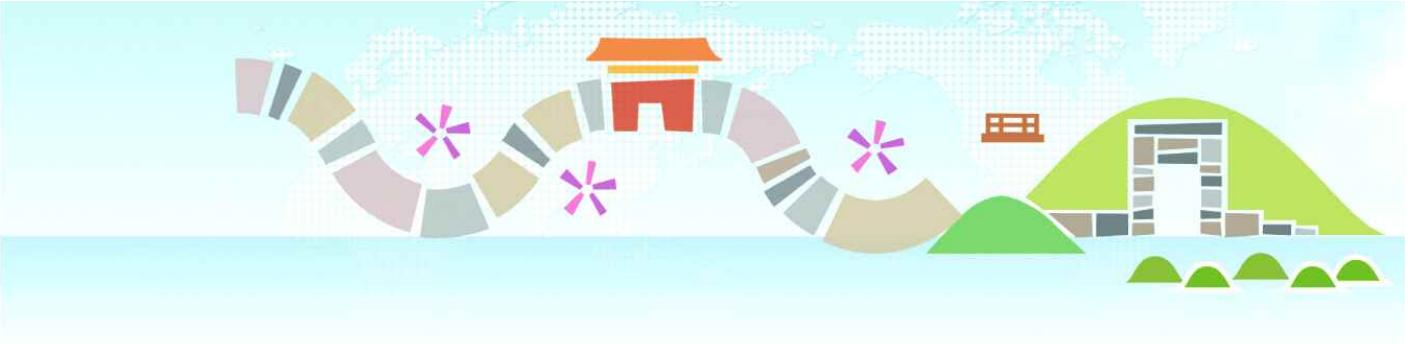

효 실천현장

5,000년 유구한 역사속에서 우리 민족을 지탱해 온 정신은 효였다.

효는 인간사의 근본으로서의 화목한 가정을 이루는 바탕이며, 살기좋은 고장을 만드는 원동력이며, 번영된 국가를 세우는 기강이며, 세계평화를 실현할 가치이다.

이제 동방의 등불이었던 우리 겨레가 다시 한 번 그 빛을 새롭게 발하여, 민족과 인류가 당면한 문제를 해결하고 세계문화에 공헌하기 위하여 나는 모든 행실의 기본이 되는 효는 실천을 다짐한다.

- 하나. 나는 몸과 마음을 바르게 갈고 닦는다.
- 하나. 나는 사랑과 존경으로 아버이를 모신다.
- 하나. 나는 형제자매와 애정을 나누며 살아간다.
- 하나. 나는 웃어른을 공경하고 이웃을 보살핀다.
- 하나. 나는 나라의 발전과 세계평화에 공헌한다.



The charters for Filial Devotion

Filial piety supports our people in long history of 5,000 year.

Filial piety is the basis of human life, the foundation of a happy family, the order to maintain a country, and the value to achieve world peace.

It is time for our people, the light of the East, to send it one more time. In order to solve the problems we are faced with and to contribute world culture, I pledge to make filial devotion, the basis of all human conducts, part of my daily life.

- One. I hone my body and spirit
- One. I take care of my parents with love and respect.
- One. I lead my life sharing love with mu brothers and sisters.
- One. I pay homage th the elderly and seniors and look after my neighbors.
- One. I contribute to the prosperity of our country and to world peace.



OPEN-MINDED

열려있는 공주시 GONGJU CITY

공주시는 역사와 문화, 다양한 종교,
기업, 커뮤니티들이 어우러져
서로를 존중하고 지속적으로 발전하는
열린 도시입니다



시정방침

City Administration Policy

도약하는 **희망도시**
함께하는 **행복공주**

City of Hope for Development
City of Happiness for Sharing

시정목표

City Administrative Objective

- 함께하는 **참여시정** Administration with Participation
- 도약하는 **지역경제** Developing Local Economy
- 희망담은 **명품관광** Premium Tours with Hope
- 품격높은 **교육문화** Educational Culture with Dignity
- 행복실현 **맞춤복지** Welfare Tailored for Happiness

시정지침

City Administrative Policy

- 미래
시정** Future Oriented Administration
- 창의
시정** Creative Administration
- 화합
시정** Harmonious Administration
- 정도
시정** Righteousness Administration

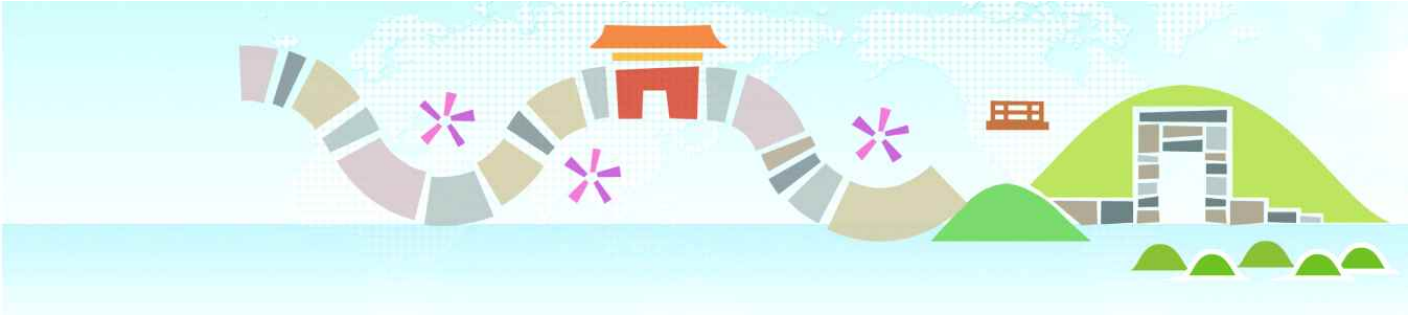

공주시 브랜드 설명 City Brand Descriptions

심벌마크



- 의미
역사와 현재, 나아가 미래를 잇는 문이 열리는 '행복한 미래로 가는 문'
- 표현
무령왕릉의 모티브에 공주시의 역사문화가 켜켜이 쌓아진 모습으로 16개의 조각은 공주시 16개 읍, 면, 동을 상징함

슬로건



'흥미진진 공주' - 공주시의 흥미로운 역사, 아름다운 자연, 즐거운 문화, 새로운 미래가 함께 어우러져 독특한 경험을 제공하고, 기분 좋은 감성과 새로운 영감을 전해주는 도시

- 의미
공주시의 어제와 오늘, 그리고 내일을 밝혀주는 빛 (해와 달)을 형상화함
- 표현
찬란했던 웅진 백제의 번영과 미래를 향한 비전을 상징하는 두 개의 빛나는 원을 기본형으로 표현

마스코트



- 의미
공주시의 역사문화적 근간을 가장 많이 담고 있는 '고마(곰)'와 공주를 상징하는 '소녀'를 통해 과거와 현재를 잇는 스토리를 부여함
- 표현
무령왕의 환두대도와 금제관식, 공산성의 형태를 반영하여 표현함

Gongju CI (Symbol Mark)

- Meaning
The CI means a 'gate toward happiness' which connects past, present and future.
- Representation
The CI is based on the motif of Royal Tomb of King Muryeong showing the history of Gongju with 16 pieces symbolizing 16 local districts.

Gongju BI (Slogan)

'Feel the Joy Gongju' - City that provides unique experience with fun and new inspiration together with its interesting history, beautiful nature, pleasant culture and new future

- Meaning
The light (moon and sun) which brightens past, present and future of Gongju was illustrated.
- Representation
Two shining circles indicate the past prosperity of Woongjin Baekje and the vision toward future respectively.

Gongju Mascot

- Meaning
A story connecting past and present was given to a 'bear' and a 'girl' which contain the core foundation of historical and cultural basis of Gongju.
- Representation
The mascot reflects King Muryeong's Sword with Ring Pommel and golden ornaments along with the shape of Gongsanseong Fortress.

공주의 상징



• 꽃 - 개나리

봄에 들녘에 노랗게 물들이는 개나리는 우리나라 고유의 꽃으로 우리민족의 소박한 희망을 상징합니다.

• Flower - Forsythia

Forsythia, Which covers mountains and fields every spring, is an indigenous flower and symbolizes the hope of the Korean people.



• 나무 - 느티나무

나무가 곱게 자라 가식없는 성격과 순박한 기질을 나타내고 균형있는 발전을 기대하며 재질이 견고하여 유비무환의 자위정신을 상징한다.

• Tree - Zelkova

Its beauty signifies honesty, simplicity, balanced development and self-preservation, while its strength signifies self-preservation

The Emblems of Gongju



• 새 - 까치

반가운 소식을 전하는 길조로 여기는 까치는 누구에게나 친근감을 주는 인정이 많고 예의바른 교육문화 도시를 상징한다.

• Bird - Magpie

Believed to deliver good news, magpies emphasizes friendliness and politeness of Gongju, the city of education and culture.



• 동물 - 곰

곰나루의 전설과 연관되어 '웅진'이라는 지명을 갖게 하였으며, 우직하고 믿음이 가는 순박한 민심을 상징한다.

• Animal - Bear

A bear is related to the myth of Ungjin, the ancient name of Gongju. It signifies trustworthiness and honesty of the citizens.

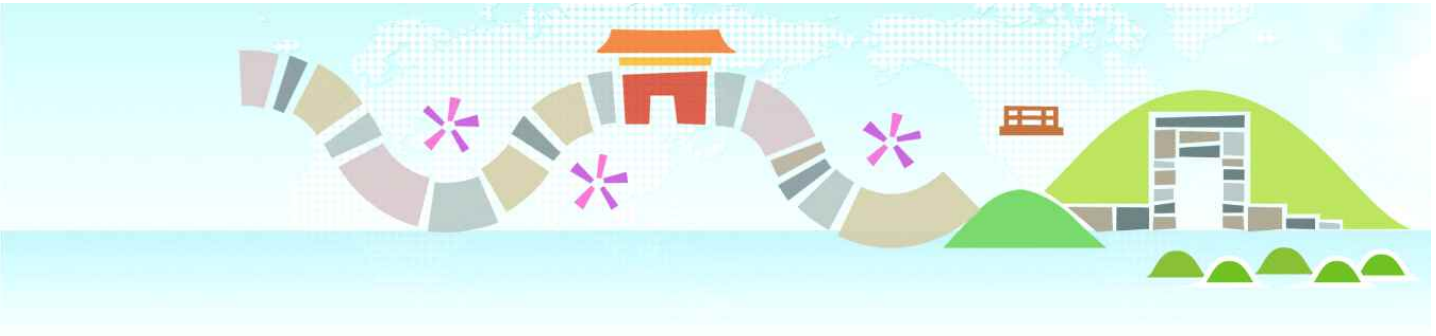

공주시민의 노래

공주시민의 노래

신기현 작사
김영민 작곡

♩ = 116

1. 계룡산 - 푸른정기 - 살아 숨쉬고
2. 공산성 - 푸르른 숲 - 싱그러운 바람

비단강 - 구비구비 - 이어진 옥도
꿈나루 - 전설도 - 아름다운 구나

백제 땅 - 후손들이 - 모이사는 곳
여기서 - 우리의 꿈 - 피어나는 곳

충효의 - 교상이요 - 교육의 요람
슬기의 - 교상이요 - 지혜의 터전

(후렴) 온 시민이 - 하나 되어 - 땀을 흘리며 가꾸어

기래의 열 꽃피우리 - 우리 꿈 주인

A song of Gongju Citizen

Green spirit from Gyeryong mountain breathes lively
Fresh wind from Gongsan castle and green pine trees

Silk river and Golden land dance around
Beauty is the legend of the Bear Ferry

A place for the descendants Baekje to live together
A place for our dream to bloom here and there

A town of loyalty, filial devotion, and a cradle of education
A town of intelligence and a cradle of wisdom

Let us be one, let us sweat to cultivate
Let the spirit of Korean people bloom We Gongju citizen



일러두기

1. 이 통계연보는 2015년 12월 31일 현재를 기준으로 하여 수록하였으며 기준일을 달리하는 통계는 별도로 기준일을 표시하였음.
2. 이 연보의 자료는 시 본청, 산하기관 및 유관기관·단체에서 제공한 자료를 참고하여 종합 수록하고 각 자료마다 출처를 표시하였음.
3. 중요한 통계는 5년간의 통계를 수록하여 그 변천 상태를 알 수 있도록 하였음.
4. 통계표 중 그 내용이 전년호와 일치하지 않는 부분은 이번호에 올바르게 정정한 것임.
5. 계수중 단위 미만의 수는 사사오입을 원칙으로 하였음.
6. 통계표중 사용된 부호는 다음과 같음.
(-) 해당 숫자 없음
(...) 해당 숫자 미상
7. 이 연보에 수록된 자료에 대하여 문의사항이 있을 경우에는 기획담당관 (경영관리팀·통계담당 ☎.840-2078)에게 문의하시기 바람.

Explanatory Notes

1. This statistical yearbook contains information gathered as of December 31, 2015 and all data collected on different dates are separately indicated.
2. The information in this statistical yearbook is gathered from the affiliated organizations and agencies in Gongju City and also includes the specific sources.
3. 5years of data are included for important statistics in order to show the changes undergone.
4. The data different from previous year are all corrected.
5. Figures with a decimal are all rounded off.
6. Following symbols are used in the statistic.
(-) appropriate figures are not available
(...) appropriate figures are not exactly known
7. If you have any questions regarding the information in the statistics, please contact the relevant organizations or agencies furnished the data or the statistical officer in Planning officer' s. Office ☎840-2078

도표목차 LIST OF CHARTS

- 01 그림으로 본 통계 Statics Illust Ration - 16-17
- 02 행정구역 Administrative Districts - 18
- 03 토지 Land - 19
- 04 인구 및 세대 Population & Household - 20-21
- 05 기상개황 Summary Metrological Data - 22
- 06 차량 Moter Vehicles - 23
- 07 상수도과 주택 Public Water Servicel & Housing - 24
- 08 교육 Education - 25
- 09 예산규모 Budget Scale - 26
- 10 지방세 징수 Collection of taxes - 27



01 | 그림으로본 통계 Statics Illust Ration

2015년 12월 31일 기준

2015년 12월 31일 기준

인 구

- 인구 : 113,057명
- 인구밀도 : 130.8명/km²

세대수

- 세대수 : 48,632세대
- 1세대당 : 2.3명

주 택

- 주택 : 55,721호
- 주택보급율 : 114.5%

상수도

- 급수량 : 32,043m³/일
- 1일 1인당 : 373리터

우 편

- 우편물이용 : 10,428천통
- 시민1인당 : 92통

지방세

- 지방세부담 : 998억원
- 1인당 : 897천원

경지면적

- 경지면적 : 10,574ha
- 농가1가구당 : 64.3ha

소방관

- 소방공무원 : 155명
- 1인당 : 주택 359동

공무원

- 시청공무원 : 998명
- 1인당 : 시민 113명

관광객

- 관광객 : 2,686천명
- 1일당 : 67,360명

자동차

- 자동차 : 51,140대
- 1세대당 : 1.0대

범죄발생

- 범죄발생 : 3,237건
- 1일당 : 8.87건

교 원

- 교원 : 2,011명
- 1인당 : 학생 19명

학 생

- 학생 : 37,424명
- 1세대당 : 1.3명

의 사

- 의사 : 127명
- 1인당 : 시민 890명

교통사고

- 교통사고발생 : 433건
- 1일당 : 1.18건

화 재

- 화재발생 : 231건
- 1개월당 : 19건



02 | 행정구역 Administrative Districts

위치도 Location



행정구역 Administrative Districts

2015년 12월 31일 기준

읍	1읍
면	9면
동	6동
리	248리
통	131통
반	1,930반
면적	864.29km ²



03 | 토지현황 Land

토지종별 현황 Status of Land Category by Type

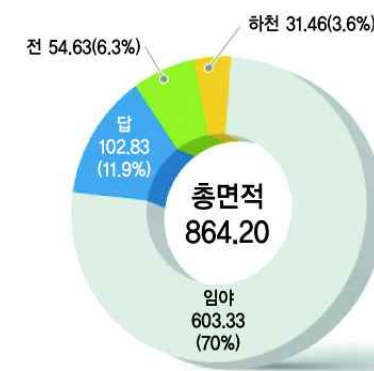

2015년 12월 31일 기준

단위 : km²

- 도로 : 17.33 (2.0%)
- 대지 : 19.12 (2.2%)
- 구거 : 13.30 (1.5%)
- 기타 : 21.02 (2.4%)

읍면동별 면적 Area by Eup, Myeon, Dong

2015년 12월 31일 기준

총면적 : 864.20

단위 : km²

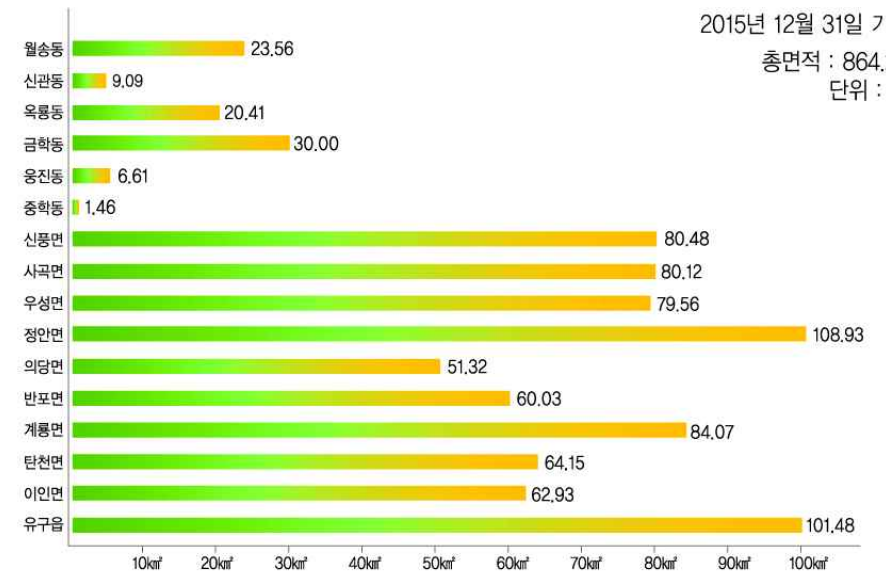

04 | 인구 및 세대 현황 Population & Household

인구·세대추이 Population · Households Trend

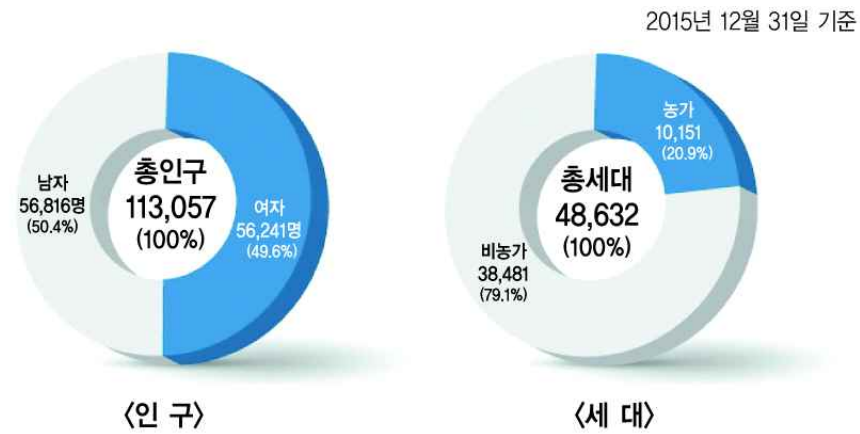

연도별 인구 추이 Population Trend by Year

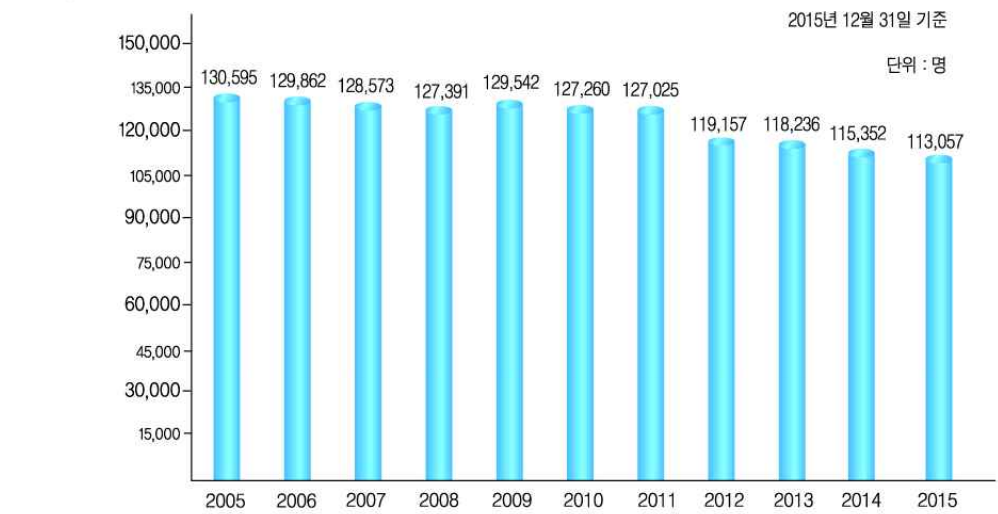

읍면동별 인구·세대 Population · Households by Eup, Myeon, Dong

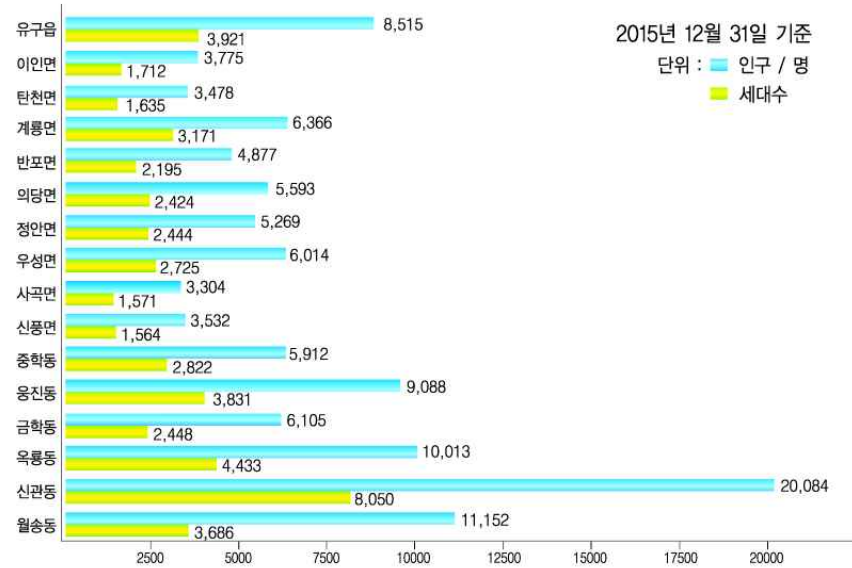

연령별 인구 구조 Population by Age Group

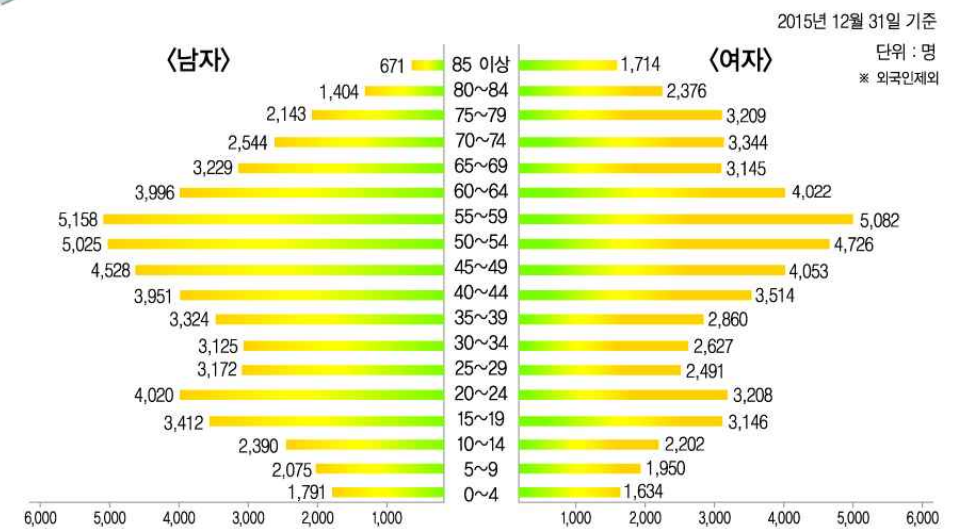

05 | 기상개황 Summary Metrogical Data

 월별 기온 Temperature by Month

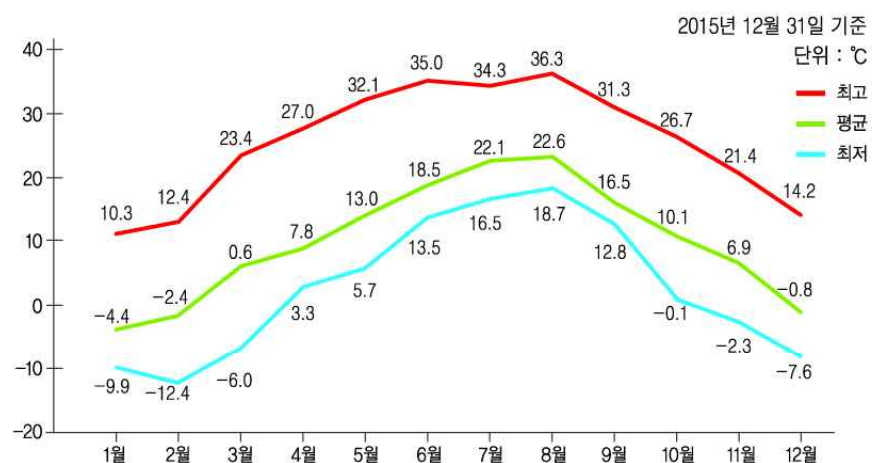

 월별 강수량 Precipitation by Month

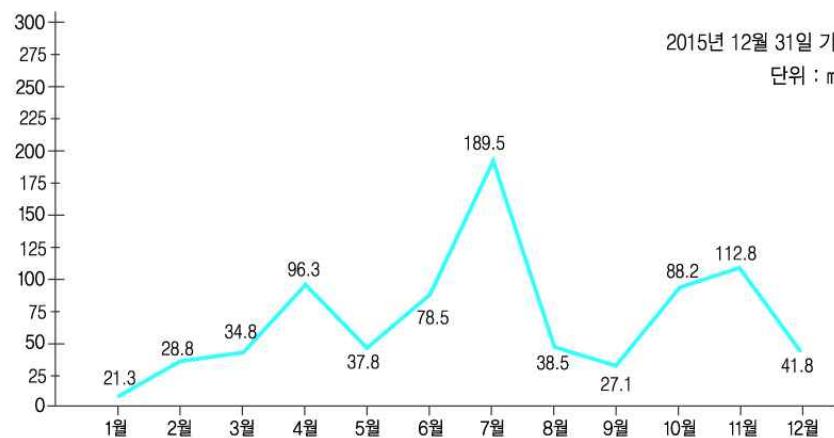

06 | 차량현황 Moter Vehicles

 용도 및 차종별 현황 Vehicles by Use and Kind

2015년 12월 31일 기준

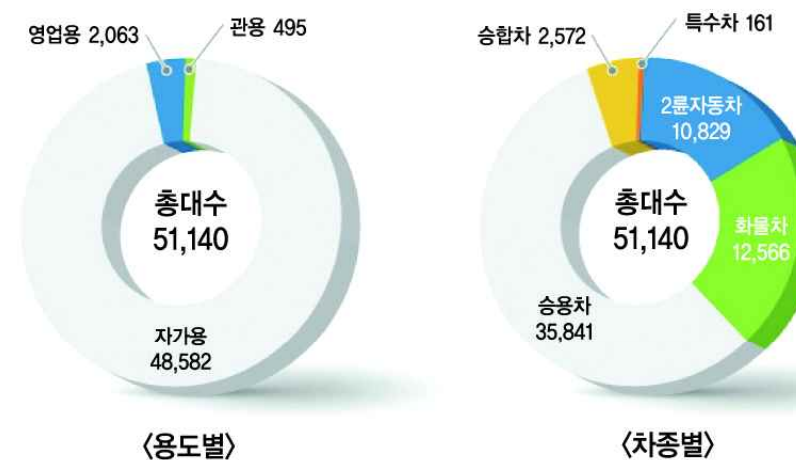

 연도별 등록추이 The Trend Registered vehicles by Year

2015년 12월 31일 기준
단위 : 대

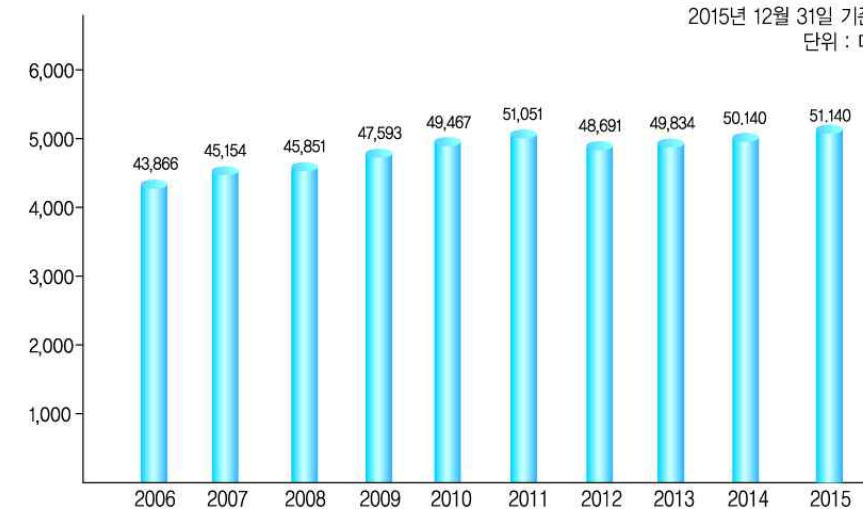

07 | 상수도과 주택 Public Water Service & Housing

상수도 보급 Public Water Service

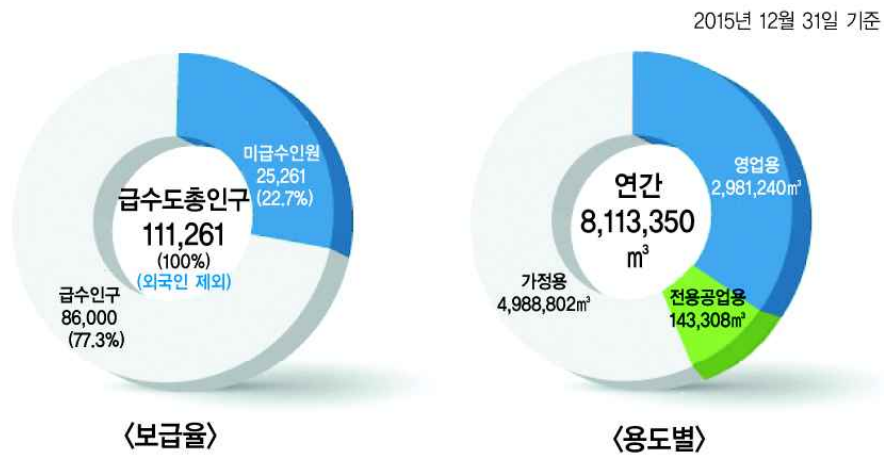

주택 보급 Housing

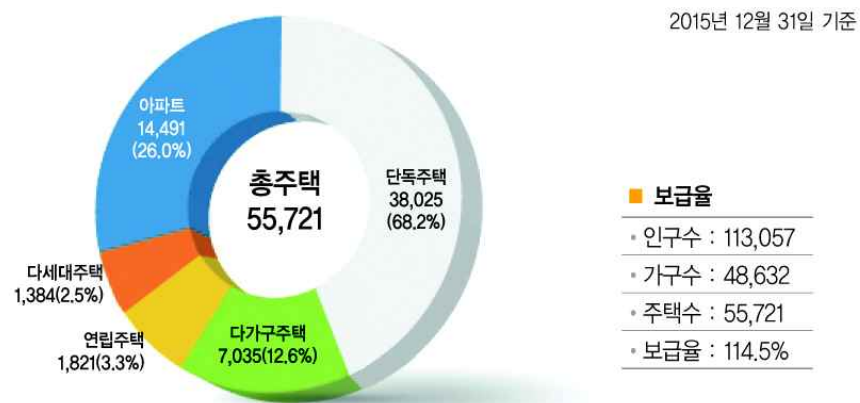

08 | 교육현황 Education

학교 및 학생수 School & Students

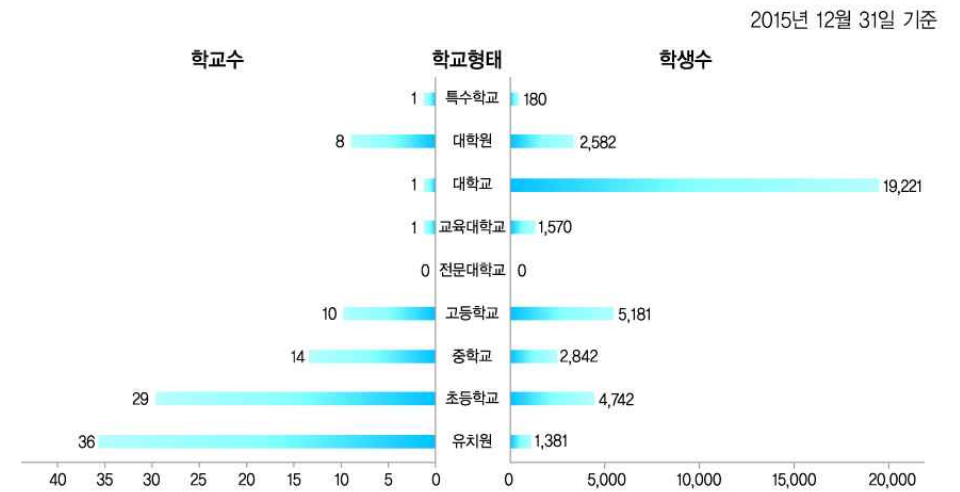

연도별 학생수 No. of Students by Year

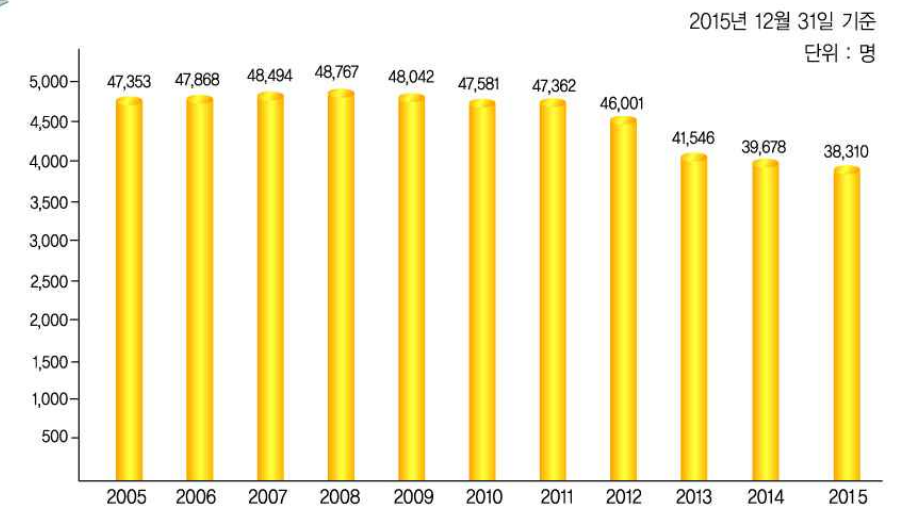

09 | 예산규모 Budget Scale

연도별 예산(결산) 현황 Budget trend by Year



세입 세출예산(일반회계) 결산현황 Budget and settlement

2015년 12월 31일 기준
단위 : 백만원

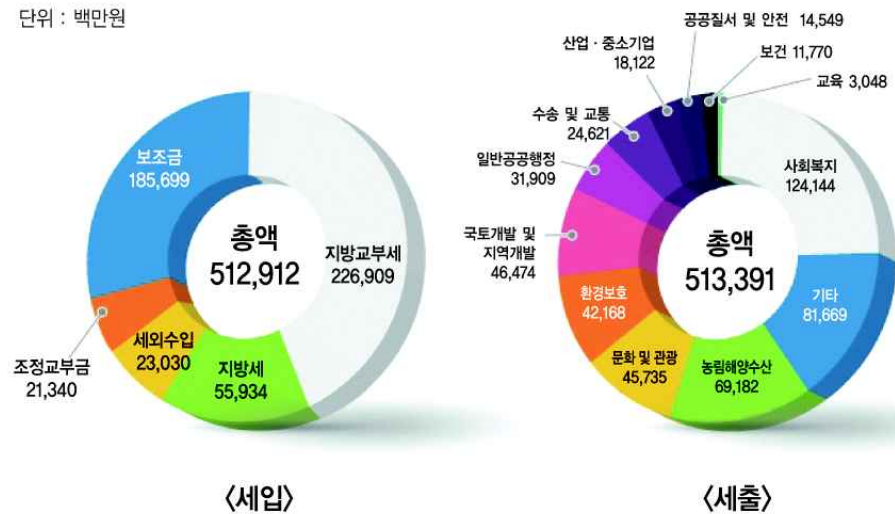

10 | 지방세 징수 Collection of taxes

연도별 징수추이 Change by Year

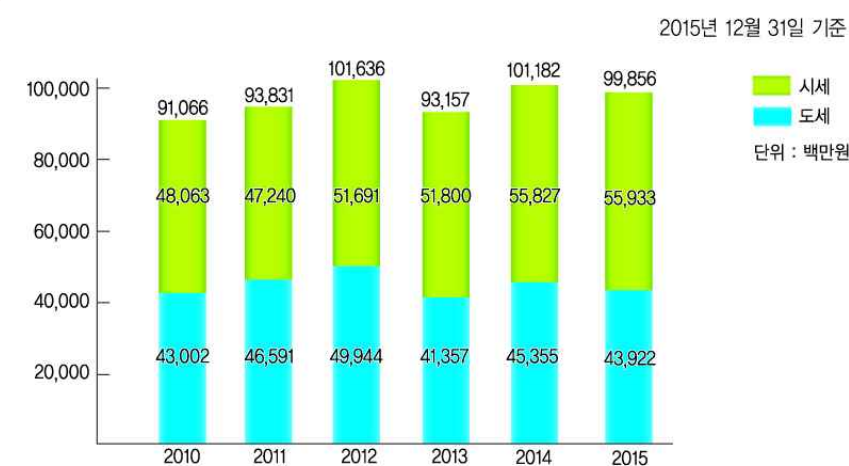

세목별 내역 Tax in Detail

2015년 12월 31일 기준
단위 : 1,000원

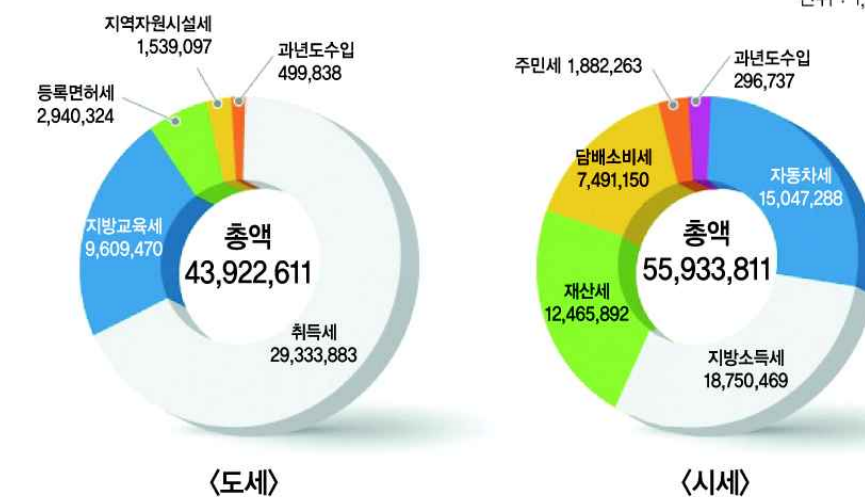



| 종합목차 Content

- I. 연혁 History 41
- II. 토지 및 기후 Land and climate 57
- III. 인구 Population 79
- IV. 노동 Labor 155
- V. 사업체 Establishment 165
- VI. 농림수산업 Agriculture, Forestry and Fishing 179
- VII. 광업·제조업 및 에너지 Mining·Manufacturing and Energy 281
- VIII. 전기·가스·수도 Electricity·Gas·Watersupply 315
- IX. 유통·금융·보험 및 기타 서비스 Trade·Banking·Insurance·Other Service . 347
- X. 주택건설 Housing and Construction 365
- XI. 교통·관광 및 정보통신 Transportation·Tourism and Information Telecommunication 415
- XII. 보건 및 사회복지 Health and Social Security 443
- XIII. 환경 Environment 537
- XIV. 교육 및 문화 Education and Culture 563
- XV. 재정 Public Finance 623
- XVI. 공공행정 및 사법 Public Administration and Justice 659
- XVII. 부록 Appendix 733

I. 연혁 History

- 1. 우리시의 연혁 History of Gongju City 41

II. 토지 및 기후 Land and Climate

- 1. 위치 Location 59
- 2. 행정구역 Administrative Districts 60
- 3. 토지 지목별 현황 Area of Land Category 62
- 4. 일기일수 Weather Days 72
- 5. 기상개황 Summary of meteorological Date 74
- 6. 강수량 Precipitation 76

III. 인구 Population

- 1. 인구추이 Population Trend 82
- 2. 읍, 면, 동별 세대 및 인구(주민등록) Household & Population by Eup, Myeon, Dong 84
- 3. 거소신고인수 Address Population Trend 86
- 4. 행정구역별 세대 및 인구 Household & Population by Administrative Districts 88
- 5. 연령별(5세계급) 및 성별인구 Population by Age(5year-age group)and Gender 116
- 6. 혼인상태별 인구(15세 이상 인구) Population by Marital status(15years old and over) 122
- 7. 교육정도별 인구(6세 이상 인구) Population by Educational Attainment(6years old and over) 124
- 8. 인구동태 Vital Statistics 128
- 9. 인구이동 Internal Migration 130
- 10. 통근·통학유형별 인구(12세이상) Population by Type of Commuting and Schooling 138
- 11. 상주(야간)·주간인구 Resident and Daytime Population by Administrative Districts 138
- 12. 주요국적별 외국인 등록현황 Registered Foreigners by Major Nationality 140
- 13. 외국인 국적별 혼인 인구 Marriages by Foreigner's Nationality 146
- 14. 주택점유형태별 가구(일반가구) Ordinary Households by Type of Housing Occupancy 150
- 15. 사용방수별 가구(일반가구) Ordinary Households by Number of Rooms Used 150
- 16. 외국인과의 혼인 Marriges to foreigners 152
- 17. 여성가구주 현황 Female Households 153
- 18. 인구동태(혼인율, 이혼율 포함) Movements of Population 154



IV. 노동 Labor

1. 노동조합	Labor Unions	158
2. 산업연맹별 노동조합	Labor Unions by Industrial Federation	160
3. 직업훈련 현황	Vocational Training	162
4. 노사분규 발생 현황	Labor Disputes	163

V. 사업체 Establishment

1. 사업체 총괄	Summary of Establishment by Industry	168
2. 종사자 규모별 사업체 및 종사자수	Establishment and Persons Engaged by Size of Workers	170
3. 산업별 사업체수 및 종사자수	Establishment and Persons Engaged by Industry	172

VI. 농림수산업 Agriculture, Forestry and Fishing

1. 농가 및 농가인구	Farm Houeholds and Population	182
2. 연령별 농가인구	Farm Population by Age-Group	184
3. 경지규모별 농가	Farm Households by Size of Cultivated Land	186
4. 경지면적	Area of Cultivated Land	188
5. 농업진흥지역 지정	Land Designated for Agricultural Promotion	190
6. 한국농어촌공사	Korea Rural Infrastructure Corporation	191
7. 수리답 및 경지정리현황	Status of Rice Paddy Irrigation and Land Cultivation	192
8. 수리시설 및 방조제현황	Irrigation Facilities and Sea walls	193
9. 식량작물 생산량(정곡)	Production of Food Grain(Polished)	194
10. 채소류 생산량	Vegetable Production	206
11. 특용작물 생산량	Production of Oil Seeds and Cash Crops	214
12. 인삼재배 및 생산	Ginseng Cultivation and Production	216
13. 과실류 생산량	Fruit Production	218
14. 공공비축 미곡매입 실적	Government Purchased Rice by Class and kind	222
15. 보리매입 실적	Government Purchased Barley by Class and Kind	224
16. 정부관리양곡 보관창고	Warehouse of Government Controlled Grains	226
17. 정부양곡 가공공장	Processing Plant of Government Controlled Grains	228
18-1. 축산협동조합	Livestock Cooperative Federation	230

18-2. 산림조합	Forestry Cooperative Federation	232
19. 농업용 기계보유	Agricultural Machinery Holdings	234
20. 농업용 관정 양수장비 현황	Agricultural Tube Wells and Pumping Equipments	236
21. 비료공급	Supply of Chemical Fertilizers	238
22. 가축사육	Number of Livestock, Poultry and Feeders	240
23. 가축전염병 발생	Infectious Livestock Diseases by Case	244
24. 가축전염병 예방주사 실적	Livestock Vaccinated Against Infections Diseases	246
25. 축산물 위생관계업소	Number of Licensed Livestock Products premised by Business Type	248
26. 수의사 현황	Number of Veterinarians	250
27. 도축검사	Inspection of Slaughtered Livestock	251
28. 소유별 산림면적	Area of Forest Land by Ownership	252
29. 임상별 산림면적	Area of Forest Land by Forest Type	253
30. 임상별 임목축적	Growing stock by Forest Type	254
31. 임산물 생산량	Production of Forest Products	255
32. 사방사업	Erosion Control	256
33. 조림	Reforestation by Project	258
34. 산림훼손피해	Forest Damage	260
35. 어선보유	Fishing Vessel Ownership	262
36. 친환경 농·축산물 출하현황	Shipments of Eco-friendly Agricultural Livestock Product	264
37. 화훼류 재배현황	Cultivation of Flowers	266
38. 농약공급 실적	Supply of Agricultural chemicals	268
39. 농업용 지하수	Underground Water Development	270
40. 입목벌채 허가(신고)	Lumbering Permits	272
41. 수렵	Hunting	273
42. 수렵면허장 발급	Hunting License Issues	274
43. 산림의 타용도 전용허가 현황	Status of Forest Land Conversion	275
44. 산림보호구역 지정 현황	Forests Designated for Protection	276
45. 병해충 발생 및 방제상황	Forest Damage Occurrence and Prevention by Forest Pest Insect and Disease	278
46. 토석채취 현황	Quarrying	280

Forestry Cooperative Federation	232
Agricultural Machinery Holdings	234
Agricultural Tube Wells and Pumping Equipments	236
Supply of Chemical Fertilizers	238
Number of Livestock, Poultry and Feeders	240
Infectious Livestock Diseases by Case	244
Livestock Vaccinated Against Infections Diseases	246
Number of Licensed Livestock Products premised by Business Type	248
Number of Veterinarians	250
Inspection of Slaughtered Livestock	251
Area of Forest Land by Ownership	252
Area of Forest Land by Forest Type	253
Growing stock by Forest Type	254
Production of Forest Products	255
Erosion Control	256
Reforestation by Project	258
Forest Damage	260
Fishing Vessel Ownership	262
Shipments of Eco-friendly Agricultural Livestock Product	264
Cultivation of Flowers	266
Supply of Agricultural chemicals	268
Underground Water Development	270
Lumbering Permits	272
Hunting	273
Hunting License Issues	274
Status of Forest Land Conversion	275
Forests Designated for Protection	276
Forest Damage Occurrence and Prevention by Forest Pest Insect and Disease	278
Quarrying	280



VII. 광업·제조업 및 에너지 Mining, Manufacturing and Energy

1. 광업 및 제조업	Mining and Manufacturing	284
2. 사업체(중분류별)광업 및 제조업	Mining and Manufacturing by Division of Industry	286
3. 제조업 중분류별 사업체수 및 종사자수	Number of Establishments & Employees by Division of Industry	288
4. 산업단지 및 농공단지	Industrial & Agriculture Complex	292
5. 광종별 광구수	Number of Mines by Kind	300
6. 광산물 생산	Mineral Production	302
7. 민수용탄 수급	Demand and Supply of Coals for Residential and Commercial Uses	304
8. 연탄생산	Briquette Production	306
9. 석유류 소비량	Petroleum Consumption	308
10. 신재생에너지 지역별 설비 용량	Production of New & Renewable Energy by Region	310
11. 1인당 최종에너지 소비량	Final energy consumption per capita	312
12. 에너지 관리대상 현황	Energy Control	313

VIII. 전기·가스·수도 Electricity · Gas · Watersupply

1. 용도별 전력사용량	Electric Power Consumption by Use	318
2. 제조업 중분류별 전력사용량	Electric Power Consumption by Division of Industry	320
3. 가스 공급량	Gas Supply	322
4. 도시가스 이용현황	LNG Consumption by Use	324
5. 도시가스 보급률	LNG Supply Rate by Region	325
6. 고압가스 시설현황	The Present Condition of High-pressure Gas Facilities	326
7. 상수도	Public Water Services	327
8. 상수도관	Public Water Pipe	328
9. 정수장별 상수도 시설용량 및 생산실적	Public Water Filtration Capacity and Output by Filtration Plant	330
10. 급수 사용량	Consumption of Water Supplied	332
11. 급수 사용료 부과	Charges for Water Consumption	334
12. 하수도 인구 및 보급률	Sewage Population and Distribution Rate	336
13. 하수사용료 부과	Changes for Use Sewage Facilities	338
14. 하수관거	Sewage Pipe	340
15. 온천수 생산	Hot-spring Water Production	344

IX. 유통·금융·보험 및 기타 서비스 Trade, Banking, Insurance Other Service

1. 유통업체 현황	Distribution Stores	350
2. 금융기관	Financial Institutions	354
3. 금융기관 예금, 대출 및 어음	Deposits, Loans & Bills of Financial Institutions	356
4. 새마을 금고 및 신용협동조합	Saemaeal Funds and Credit union federations	358
5. 농림수산물 수출입실적	Exports and Imports of Agricultural, Forestry & Fishery Products	360
6. 해외시장 개척 추진실적	Overseas Market Development	362

X. 주택·건설 Housing and Construction

1. 주택의 현황 및 보급률	Type of Housing Units and Housing supply rate	368
2. 점유형태별 주택	Housing Units Type of Occupation	368
3. 건축허가	Building Construction Permits	370
3-1. 읍면동별 건축허가	Building Permits by Eup, Myeon, Dong	374
4. 아파트 건립	Construction of Apartment	376
5. 주택 재개발사업	Housing Redevelopment	378
6. 도시환경 정비사업	City Environment Project	379
7. 무허가 건축물	Illegal Buildings	380
8. 토지거래 현황	Land Transactions by Use & Purpose	382
9. 토지거래 허가	Permits for Land Transaction	384
10. 용도지구	Land by Purpose	386
11. 용도지역	Specific Use Area	388
12. 개발제한구역	Areas of Restricted Development	392
13. 공원	Parks	394
14. 하천	Rivers and Streams	396
15. 하천부지점용	Use of Rivers and Streams	398
16. 도로	Roads	400
17. 폭원별 도로현황	Roads (by Size)	402
18. 도로시설물	Road Facilities	404
19. 교량	Bridges	406
20. 건설장비	Constructive Equipments	408
21. 주택가격	Housing prices	410



22. 공유수면 면적비율	Public Water Surface Area Rate	411
23. 지가변동률	Land Price Changing Rate	412

XI. 교통·관광 및 정보통신 Transportation · Tourism and Information Telecommunication

1. 자동차등록	Registered Motor Vehicles	418
2. 업종별 운수업체	Transportation companies by Type of Business	421
3. 영업용 자동차 업종별 수송	Transportation of Commercial Motor Vehicles by Type of Business	424
4. 천연가스버스 현황	CNG buses	426
5. 자전거 도로현황	Bicycle Paths	427
6. 주차장	Parking Lot	428
7. 관광사업체 등록	Registration of Tourist Service Establishments	430
8. 주요관광지 방문 객수	Number of Visitors	434
9. 우편시설	Postat Service Facilities	436
10. 우편물 취급	Handing of Postal Matters	438
11. 우편요금 수입	Receipts from Postal Charges	440

XII. 보건 및 사회보장 Health and Social Security

1. 의료기관	Medical Institutions	446
2. 의료기관 종사 의료인력	Number of Employed Medical Personnels	450
3. 보건소 인력	Number of Staffs in Health Centers	452
4. 보건지소 및 보건진료소 인력	Number of Staffs in Health Subcenters & Primary Health Care Centers	454
5. 부정의료업자 단속실적	Regulation for Illegal Medical Practices	456
6. 의약품 등 제조업소 및 판매업소	Manufacturers & Stores of Pharmaceutical Goods etc.	460
7. 식품위생 관계업소	Number of Licensed Food Premises, by Food Business Type	462
8. 공중위생 관계업소	Licensed Sanitary Premises and Business Type	466
9. 예방접종	Vaccinations Against Major Communicable Diseases	468
10. 법정전염병 발생 및 사망	Incidents of Communicable Diseases and Deaths	470
11. 한센사업대상자 현황	Status of Hansen Disease Patients benefited from public health center project centers by city	472
12. 결핵환자 현황	Registered Tuberculosis Patients	474

13. 보건소 구강보건 사업실적	Oral Health Activities at Health Centers	478
14. 모자보건 사업실적	Maternal and Child Health Care Activities	479
15. 건강보험 적용인구	Beneficiaries of Health Insurance	480
16. 국민연금 가입자	Number of National Pension Insurants	482
17. 국민연금급여 지급현황	Paying Benefit National Pension Insurant	484
18. 국가보훈 대상자	Number of Patriots and Veterans	486
19. 국가보훈 대상자 취업	Employment of Patriots and Veterans and Bereaved Families	490
20. 국가보훈 대상자 자녀취학	Educational Benefits for Patriots & Veterans and their Families	492
21. 노인여가 복지시설	Senior Leisure Service Facilities	494
22. 노인주거 복지시설	Senior Home Service Facilities	496
23. 재가노인 복지시설	Community Senior Service Facilities	498
24. 국민기초생활보장 수급자 수	Basic Livelihood Security Recipients	500
25. 기초노령연금 수급자 수	Number of Basic Senior Pension Recipients	502
26. 여성복지시설	Women's Welfare Institutions	504
27. 여성폭력상담	Counseling Activities for Women	508
28. 소년·소녀가장 현황	The State of Households Headed by Child	510
29. 아동복지시설	Children Welfare Institutions	512
30. 장애인복지 생활시설	Welfare Institutions for the Disabled	514
31. 장애인등록 현황	Registered Disabled Persons	516
32. 부랑인 시설	Homeless Institutions	520
33. 저소득 및 한부모 가족	Low-income Single Parent Families	522
34. 묘지 및 봉안 시설	Cemeteries, Crematorium and Charnel House	524
35. 자원 봉사자 현황	Volunteers	528
36. 보육시설	Day Care Centers for children	530
37. 방문 건강관리사업 실적	Home Visiting Health Service	532
38. 보건교육 실적	Health Education	534

XIII. 환경 Environment

1. 환경오염물질 배출사업장	Environmental Pollutant Emitting Facilities	540
2. 환경오염배출사업장 단속 및 행정조치	Inspection & Administrative Measures for Environmental Pollutant Emitting Facilities	542
3. 쓰레기 수거	Waste Collection and Disposal	544



4. 생활폐기물 매립지	General Waste Landfill	550
5. 하수 및 분뇨발생량 및 처리현황	Sewage & Night Soil Discharge and Treatment	552
6. 하수 종말 처리장	Sewage Treatment Plants	556
7. 배출부과금 부과 및 징수현황	Imposed & Collected of Pollution Charges	558
8. 1일 1인당 오수 발생량	Amount of waste water per person per day	559
9. 녹지 현황	Greenlands	560

XIV. 교육 및 문화 Education and Culture

1. 학교 총 개황	Summary of Schools	566
2. 유치원	Kindergartens	568
3. 초등학교	Elementary Schools	570
4-1. 중학교(국·공립)	Middle Schools(National and Public)	572
4-2. 중학교(사립)	Middle Schools(Private)	574
5-1. 일반계고등학교(국·공립)	General High Schools(National and Public)	576
5-2. 일반계고등학교(사립)	General High Schools(Private)	578
6-1. 특수목적 고등학교(국·공립)	Special-purpose High Schools(National and Public)	580
7-1. 특성화 고등학교(국·공립)	Specialized High Schools(National and Public)	582
7-2. 특성화 고등학교(사립)	Specialized High Schools(Private)	584
8. 전문대학 및 대학	Junior Colleges and College	586
9. 교육대학교	University of Education	588
10. 대학교	Colleges and Universities	590
11. 대학원	Year Graduate Schools	592
12. 기타학교	Other schools	594
13. 적령아동취학	Enrollments of Children at the Right Age for Compulsory Education	596
14. 사설학원 및 독서실	Private Institutes and Reading Room	598
15. 공공도서관	Public Libraries	602
16. 공립박물관	Public Museums	604
17. 문화재	Cultural Properties	606
18. 예술단	Art Performing Organizations	608
19. 문화공간	Cultural Facilities	610

20. 체육시설	Public Sports Facilities	612
21. 시립운동장	Municipal Stadiums	614
22. 청소년 수련 시설	Youth Facilities	616
23. 언론매체	Mass Media	618
24. 출판, 인쇄 및 기록매체복제업 현황	Publishing, printing and Reproduction of Recorded media Companies(by industrial classes)	620

20. 체육시설	Public Sports Facilities	612
21. 시립운동장	Municipal Stadiums	614
22. 청소년 수련 시설	Youth Facilities	616
23. 언론매체	Mass Media	618
24. 출판, 인쇄 및 기록매체복제업 현황	Publishing, printing and Reproduction of Recorded media Companies(by industrial classes)	620

XV. 재정 Public Finance

1. 국세징수	Collection of National Taxes	626
2. 지방세징수	Collection of Local Tax	630
3. 지방세부담	Local Tax Burden	634
4. 예산결산총괄	Summary of Budget and Settlement	636
5. 일반회계 세입예산 개요	Budget Revenues of General Accounts	638
5-1. 일반 회계 세입 결산	Settled Revenues of General Accounts	642
6. 일반회계 세출예산 개요	Budget Expenditure of General Accounts	644
6-1. 일반회계 세출결산	Budget Expenditure of General Accounts	646
7. 특별회계 세입세출 예산개요	Revenues and Settlement of General Accounts	648
7-1. 특별회계 예산결산	Settled Budget of Special Accounts	650
8. 교육비 특별회계 세입결산	Settled Revenues of Special Accounts for Education	652
9. 교육비 특별회계 세출결산	Settled Expenditure of Special Accounts for Education	654
10. 시 공유재산	Public Properties of Commonly Owned by Si	656
11. 지방재정자립지표	Local Fiscal Independence Indicator	658

XVI. 공공행정 및 사법 Public Administration and Justice

1. 공주시 공무원	Government Employees of City	662
2. 읍·면·동 공무원	Government Employees of Eup, Myeon & Dong	666
3. 소방공무원	Fire-Fighting Officials	668
4. 퇴직사유별 공무원	Government Employees by Cause of Retirement	670
5. 공무원 훈련자	Government Employees Training by Course	672
6. 관내 관공서 및 주요기관	Government, Public Offices & Major Agencies in Area	674



7. 민원서류처리	Handling of Civil-request Documents	678
8. 민원서류처리(종류별)	Disposal of Civil-request Documents by Type	680
9. 여권발급	Passport Issues	682
10. 범죄발생 및 검거(월별)	Criminal Offenses and Arrests by month	684
11. 연령별 피의자	Suspects by Age-group	686
12. 학력별 피의자	Suspects by Education Background	688
13. 소년범죄	Juvenile Delinquency	690
14. 화재발생	Fire Incidents	692
15. 발화요인별 화재발생	Fire Incidents by Cause	694
16. 장소별 화재발생	Fire Incidents by Place	696
17. 산불발생현황	Forest Fires	698
18. 소방장비	Fire-fighting Equipments	700
19. 119 구급활동 실적	Performance of EMS Activity	704
20. 119 구조활동 실적	Performance of 119 Rescue Activity	706
21. 재난사고 발생 및 피해현황	Calamities and Damage	708
22. 교통사고발생(자동차)	Traffic Accidents(Automobile)	712
23. 자동차 단속 및 처리	Traffic Regulation and Punishments of Violations	714
24. 운전면허 소지자	Number of Driver's License Holders	718
25. 풍수해 발생	Damages from Storms and Floods	720
26. 소방대상물 현황	Facilities Subject to Fire-fighting Regulation	722
27. 위험물 제조소 설치현황	Manufactory, Stores and Agencies of Dangerous Objects	726
28. 민방위대 편성	Civil Defense Corps Organization	728
29. 국회의원 및 시,군,구의원	Members of Assembly	730
30. 경찰공무원	Police Officers	731
31. 외국자매도시와의 교류현황	Goodwill Exchange Relation with Cities / Local in Fpreign Countries	732

XVII. 부록 Appendix

1. 공주시 기구표	Organization of Gong Ju City Office	735
2. 시·군별 행정구역	Administrative Districts by Si and Gun	736
3. 시·군별 세대 및 인구	Household & Population by Si and Gun	737
4. 역대 시장 명단	The Roster of Successive Mayors	738
5. 역대 부시장 명단	The Roster of Successive Deputy Mayors	739
6. 역대 군수 명단	The Roster of Successive County Chiefs	740
7. 역대 부군수 명단	The Roster of Successive Deputy County Chiefs	741
8. 시청 간부 명단	The Roster of City Executives	742
9. 읍·면·동장 명단	The Heads of Eup, Myeon, Dong	743
10. 역대 국회의원 명단	The Roster of Successive National Assemblymen	744
11. 역대 도의회 의원 명단	The Roster of Successive Provincial Councilors	746
12. 역대 시·군의회 의원 명단	The Roster of Successive City·County councilors	747
13. 공주시문화재 일람	Cultural Properties	754

흥미진진
공주



▲ 공산성

▲ 송산리고분군(무령왕릉)



I. 연혁

History

1. 우리시의 연혁

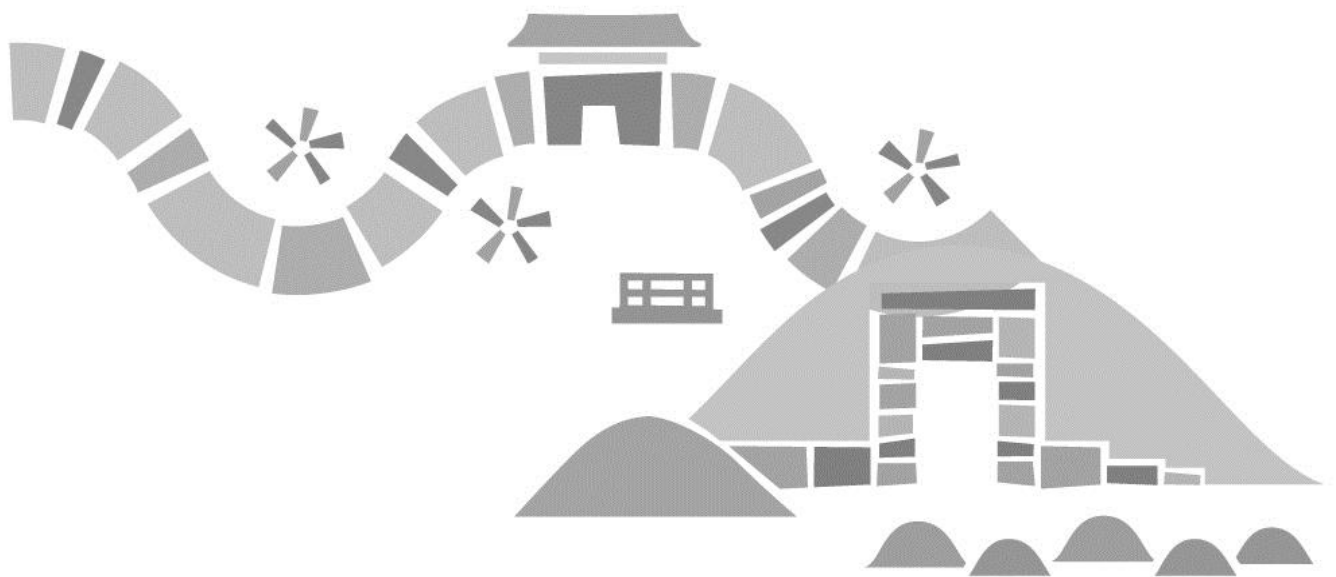

1. 우리시의 연혁

연 대	연 혁
백제시대	<ul style="list-style-type: none"> ○ 백제의 22대 문주왕이 동원년 (서기 475년)에 하남 위례성 (현 경기도 광주)에서 왕도를 『웅진』 (현 공주)으로 옮기고 5대 64년간 (문주왕 2년, 삼근왕 2년, 동성왕 22년 무령왕 22년, 성왕 16년) 백제의 왕도로 내려 오다가 백제의 중흥을 꾀한 성왕이 재위16년에 (서기 538년) 왕도를 다시 『사비성』 (현 부여)으로 천도하였다. ○ 사비 천도후 백제의 지방통치 조직으로 5방제(사비를 중심으로 중앙, 동방, 남방, 북방)가 설립되어 구도 웅진은 사비의 북방으로서 웅진방령을 두고 10개 군을 통솔하였다.
신라시대	<ul style="list-style-type: none"> ○ 나당연합군의 협공에 의하여 백제가 멸망(서기 660년)하자 얼마동안 당군이 주둔하면서 7주 52현을 통할하다가 ○ 서기 670년경 신라가 당군을 축출하고 삼국통일과 영토의 확장에 따라 신문왕 6년(서기 686년)에 행정구획을 재편하여 『웅천주』라 개칭하고 도독을 두고 13개군 29개 현을 예속 관장케 하였고 ○ 경덕왕 16년 (서기 757년)에 다시 『웅주』로 개칭하였다.
고려시대	<ul style="list-style-type: none"> ○ 고려태조 23년(서기 940년)에 『공주』로 개칭하여 도호부를 설치하였고 ○ 성종 2년(983년)에 전국 12목중의 하나로 공주목을 설치, 지방통치의 수부로 되었으며, 동14년(서기 995년)에 목을 절도사체제로 개편, 안절군을 두어 하남도에 속하게 되었다. ○ 현종 9년 (서기 1018년)에 전국의 행정구획 수정으로 공주목이 지사군으로 강등 주지사(州知事)를 두어 4개군(현 공주, 논산, 대덕, 청양) 8개현을 통할하다가

연 대	연 혁
조선시대	<ul style="list-style-type: none"> ○ 충혜왕 2년 (서기 1341년)에 원나라활활적평장의 처 경화옹주의 외향이라 하여 공주목으로 다시 승격하였다. ○ 조선 태조때에는 4목중의 하나로 공주 목사를 두고 임천, 한산 2개군의 전의, 정산, 은진, 회덕, 진잠, 연산, 노성, 부여, 석성, 연기 등 10개현을 관할하였다. ○ 영조때에는 목사를 판관으로 개칭하였고 선조 35년(서기 1602년) 충청감영의 소재지로서 관찰사가 상주하면서 호서지방의 4개목 35개 현을 관할하였고 정치, 행정, 문화의 중심지로서 많은 역할을 하였다. ○ 현종 11년 (서기 1670년)부터 숙종 5년 (서기 1679년)까지는 잠시 공주현으로 강등되었다가 ○ 고종 32년 (서기 1895년 발령) 제36호로 충청도가 충청남북도로 양분되면서 종래의 부, 목, 현 등을 개혁 공주군으로 개칭되었고, 공주부가 신설되어 충청남도의 수부로서 관찰사가 주재하면서 인근 27개군을 관할하였다.
일제강점기	<ul style="list-style-type: none"> ○ 서기 1910년 한일합방후에도 계속 충청남도의 도청 소재지로서 종전의 관찰사를 도 장관으로 개칭하여 충남의 행정수도로서 기능을 수행하였고 ○ 서기 1914년 군, 면, 폐합과 행정구역의 개편으로 관할 지역의 일부를 인근 대전, 연기, 부여군 등에 이관하고 13개 읍·면 (6정 207리)으로 축소 개편하여 타 군과의 동물의 위치에 놓이게 되었다.
8.15 해방후	<ul style="list-style-type: none"> ○ 서기 1931년 4월 1일 공주면이 공주읍으로 승격과 동시에 군내 행정 구역을 재조정하여 1읍 11면 213개리로 개편 조정하였다.

연 대	연 령
1973	<ul style="list-style-type: none"> ○ 서기 1932년 10월 11일 도청이 대전으로 이전되고 군청소재지로 격하되면서 공주의 발전이 정체되었다. ○ 서기 1945년 해방후에도 행정구역의 명칭만을 일부 변경, 개칭 하였을뿐 1읍 11면 213리의 행정구역으로 존속하면서 교육, 문화, 관광도시로서의 발전을 하게 되었다. ○ 서기 1973년 7월 1일 행정구역의 개편으로 장기면 2개리 (나성, 송원), 반포면의 3개리 (성덕, 영곡, 도암) 포함 5개리가 연기군에 편입되어 1읍 11면 306개 행정리, 동으로 개편되었다.
1983	<ul style="list-style-type: none"> ○ 서기 1983년 2월 15일 행정구역 개편조정으로 이인면의 4개리 (봉정, 주미, 태봉, 오곡), 계룡면의 3개리 (소학, 신기, 상왕), 장기면의 4개리 (신관, 금흥, 월송, 무릉), 우성면의 2개리 (쌍신, 월미)가 공주읍에 편입하였고, 탄천면의 4개리 (복룡, 반송, 이곡, 운암)가 이인면에, 사곡면의 동해리가 유구면에 편입되어 306개 행정리동으로 개편 조정되었다.
1986	<ul style="list-style-type: none"> ○ 법률 제3798호('85. 12. 8)에 의거 '86년 1월 1일 행정구역 개편 조정으로 공주읍이 공주시로 승격되어 공주읍 법정동 23개동을 8개 행정동 58개 통으로 조정되고, 공주군은 11개면 273개 행정리로 개편 조정되었다.
1987	<ul style="list-style-type: none"> ○ 대통령령 제1207호('86. 12. 23)에 의거 '87년 1월 1일 이인면 검상리가 공주시로 편입되고, 탄천면 신영리가 이인면으로 신평면 만천리가 유구면으로 편입되어 공주시는 24개 법정동 60개 통으로 조정되고, 공주군은 269개 행정리로 개편 조정되었다. ○ 공주군 조례 제992호에 의거 '87년 4월 1일 장기면 도계리가 1,2리로, 대교 1,2리가 1,2,3리로 송선리가 1,2리로 조정되고 정안면 광정 1, 2리가 1,2,3리로 개편 조정되어 273개 행정리로 개편 조정되었다.

연 대	연 혁
1989	○ 서기 1989년 1월 31일 공주시통반설치조례 제4조의 규정에 의거 옥룡동 3개통, 신관동 1개통을 확장 조정하고 1990년 3월 24일 신관동 1개통, 동년 8월 1일 신관동 4개통을 확장 개편하여 법정동 24개동과 69개통 384반으로 조정되었다.
1991	○ 서기 1991년 4월 12일 공주군 조례 제1203호에 의거 우성면 방문리가 1,2리로 대성리가 1,2리로 확장 조정되어 275개 행정리로 개편 조정하고 동년 11월 1일 공주시통반설치조례 제4조에 의거 신관동 1개통과 산성동 4개반, 응진동 6개반, 금학동 1개반 등 11개반을 확장 개편하여 70개통 395반으로 조정되었다.
1992	○ 서기 1992년 2월 18일 공주시통반설치조례 제4조의 규정에 의거 옥룡동 1개 통과 산성동 1개반, 옥룡동 5개반 등 6개반을 확장 개편하여 71개통 401개반으로 조정되었고 1992년 6월 10일 공주군 조례 제1229호에 의거 반포면 봉곡리가 1,2,3리로 277개 행정리로 조정되었다.
1993	○ 서기 1993년 2월 10일 공주시통반설치조례 제4조의 규정에 의거 응진동 2개통 3개반, 신관동 2개통 22개반을 동년 7월 19일 옥룡동 3개통 17개반을 동년 12월 17일 응진동 1개통 8개반을 확장 개편하여 79개통 456개반으로 확장 조정하였으며, 1993년 12월 22일 공주군 조례 제1281호에 의거 논산군 상월면 월오리 일부가 계룡면 월곡리로 편입되었다.
1995	○ 도농복합형태의시설치등에관한법률 제4774호 ('94. 8. 3)에 의거 공주시, 공주군이 1995년 1월 1일자로 통합하여 새로운 공주시로 행정구역이 11개면, 8개동, 277개리, 96개통, 1820개반으로 확장 되었다 ○ 공주시 조례 제126호 ('95. 3. 2)에 의거 유구면이 읍으로 승격, 1개읍, 10면, 8동으로 조정되었다.
1997	○ 공주시 조례 제221호 ('97. 10. 25)에 의거 금흥동 일부 산 30-8번지의 18필지(20,571m ²)가 신관동으로 편입 불합리한 행정구역 경계를 조정하였고

연 대	연 령
1998	<ul style="list-style-type: none"> ○ 공주시 조례 제222호 ('97. 10. 25) 공주시 통반의 명칭 및 관할 구역 변경에 의거 신관 22통, 신관 23통 (새뜸현대아파트)이 신설(2개통 12개반) 되어 1읍, 10면, 8개동, 277개리 98개통, 1,836개 반으로 조정되었다. ○ 공주시 과·소동 통폐합 추진에 따라 공주시행정동·리의 명칭, 관할 구역 및 통·리장정수에 관한조례 제 260호('98. 12. 1)에 의거 신관·금흥동이 신관동, 중학·봉황동이 중학동으로 통합되었고, 공주시통반설치조례 제 262호('99. 12. 1)에 의거 웅진동 2개통, 옥룡동 1개통, 신관동 5개 통이 증가되어 1읍, 10면, 6개동, 277개리, 107개통, 1,901개반으로 조정되었다.
1999	<ul style="list-style-type: none"> ○ 공주시조례 제297호('99. 10. 15)로 유구읍 2개반, 의당면 1개반, 우성면 2개반을 줄이고 장기면 2개반, 우성면 2개반을 늘렸으며 의당면 2개리, 신관동 3개통을 늘려 1개읍 10개면 6개동 279개리 110개통 1,925반으로 조정되었으며
2002	<ul style="list-style-type: none"> ○ 공주시조례 제411호(2002. 11. 1)로 반포면 1개반, 장기면 1개반, 의당면 3개반, 웅진동 4개반, 신관동 21개반을 늘렸으며, 웅진동 1개통, 금학동 1개통, 신관동 2개통이 신설되어 1개읍 10개면 6개동 279개리 114개통 1,960반으로 조정되었다.
2004	<ul style="list-style-type: none"> ○ 공주시조례 제464호(2004. 6. 15)로 정안면 8개반, 우성면 2개반, 신관동 1개통(5개반)이 신설되어 1개읍 10개면 6개동 279개리 115개통 1,975반으로 조정됨
2005	<ul style="list-style-type: none"> ○ 공주시조례 제523호(2005. 11. 15)로 신관 2개통 18개반(신관33통 8개반, 34통 10개반)을 늘려 1개읍, 10개면, 6개동, 279개리, 117개통, 1,993개반으로 조정됨
2006	<ul style="list-style-type: none"> ○ 공주시조례 제535호(2006. 5. 11)로 산성동 금성1통 7개반을 4개 반으로 줄이고 같은 조례 제570호(2006. 10. 16)로 신관동에 1개통 12개반(신관35통)을 신설하여, 현재 1개읍, 10개면, 6개동, 279개리, 118개통, 2,002개반으로 조정함
2007	<ul style="list-style-type: none"> ○ 공주시조례 제583호(2007.2.15)호로 신관동에 1개통 11개반(신관 36통)을 신설하여, 현재 1개읍, 10개면, 6개동, 279개리, 119개통, 2013개반으로 조정함.

연 대	연 혁
2008	○ 공주시조례 제658호(2008. 10. 20.)로 산성동, 응진동이 응진동으로 통합되었고, 탄천면 덕지리를 덕지 1, 2리로 늘려, 현재 1개읍, 10개면, 5개동, 280개리, 119개통, 2013개반으로 조정함.
2009	○ 공주시조례 제680호(2009.4.15.)로 금학동 2개통 14개반(금학7통 8개반, 금학8통 6개반)을 신설하고, 공주시 조례 제689호(2009.8.3.)호로 신관동 1통 15개반(신관37통)을 신설하고 공주시 조례 제699호(2009.12.1.)로 신관동 2개통 10개반(신관38통 6개반, 신관39통 4개반)이 신설되어 현재 1개읍 10개면 5개동 280개리 124개통 2,052개반으로 조정함
2011	○ 공주시조례 제757호(2011.2.15.)로 신관동 2통 18개반(금흥5통 8개반, 금흥6통 10개반)을 신설하고, 14개반(유구읍 4개반, 의당면 2개반, 정안면 2개반, 응진동 5개반, 신관동 1개반)을 줄여 현재 1개읍 10개면 5개동 280개리 126통 2,056개반으로 조정함
2012	○ 공주시조례 제821호(2012.6.19.)로 반포면 5개리(성강리, 봉암리, 국곡리, 원봉리, 도남리), 의당면 5개리(송정리, 송학리, 용현리, 용암리, 태산리), 장기면 11개리(송문리, 평기리, 대교리, 하봉리, 도계리, 봉안리, 제천리, 은용리, 산학리, 당암리, 금암리)를 세종특별자치시로 편입하고, 장기면을 폐지하고 월송동을 신설하여 석장리동, 송선동, 동현동과 기존 신관동 5개통을 월송동에 편입시킴. 현재 1개읍 9개면 6개동 245개리 131개통 1,928개반으로 조정함
2013	○ 공주시조례 제845호(2013.2.15.)로 의당면 요룡리를 요룡 1, 2리로 분할하고, 2개리(청룡5, 6리)를 신설하고, 유구읍 1개반(문금1리 10반)과 신관동 1개반(신관36통 12반)을 신설하여 현재 1개읍 9개면 6개동 248개리 131개통 1,930개반으로 조정함

1. History of Gongju City

Period	History
The Era of Baekje	<ul style="list-style-type: none"> ○ In A.D. 475, the first year of King Moonju, Baekje's 22nd King moved the capital city from Wireyseong in Ha-nam (present Gwangju, Gyunggi Province) to Ungjin(present Gongju), which had been the capital of Baekje for 5 kings, 64 years(King Moonju for 2 years ; King Samgeun, 2 years ; King Dongseong, 22 years ; King Muryung, 22 years; King Seong, 16 years). However, King Seong, who sought to revive Baekje kingdom, moved the capital to Sabiseong (present Buyeo) in A.D. 538, the 16th year of his reign. ○ After Obangje was formed to rule 4 local regions around Sabiseong, the old capital, Ungjin, located on the north of Sabiseong became the base for ruling the neighboring 10 districts.
The Era of Shilla	<ul style="list-style-type: none"> ○ Baekje was overthrown by the allied forces from Shilla and Tang in A.D.660. Since then Tang ruled the region's, 7 states and 52 districts for about 10 years. ○ As Shilla drove out Tang and brought 2 neighboring nations under a single authority around A.D.670, Shilla's King Shinmoon in the 6th year of his reign(A.D.686), reorganized and renamed the regions Ungcheon State, in which he formed Dodok, a state government, and took charge of 13 provinces and 29 districts. ○ Ungjin State was renamed Ungju by King Gyungdeok in the 16th year of his reign (A.D.757).
The Goryeo Dynasty	<ul style="list-style-type: none"> ○ The first king of Goryeo Dynasty, King Taejo, in his 23rd year of his reign(A.D. 940), changed the name to Gongju, in which he established Dohobu, a local government office. ○ King Seongjong in his 2nd year of his reign established Gongjumok, one of 12 strategic points in the country, which served as the headquarter for ruling the regions.

Period	History
The Choseon Dynasty	<p>In 14th year of King Seongjong (A.D.995) the local government office system, Mok, was reorganized into Jeoldosa, an envoy, and as a result Gongjumok in Anjeol-gun, a county, became a part of Hanam-do, a province.</p> <ul style="list-style-type: none"> ○ As a result of King Hyunjong's country-wide jurisdiction reform in his 9th year of reign(A.D.1018), Gongju-mok was reduced to a branch of a county, and managed by a governor, who took charge of 4 counties (the present Gongju, Nonsan, Daedeok, and Cheongyang) and 8 districts. ○ The region was restored to Gongju-mok in King Choonghye's 2nd year of reign (A.D.1341) because it turned out to be the hometown of Gyunghwa-ongju, a princess by a concubine, who was a wife of Hwaljeok, Wonjopyungjanggak, a high government official. ○ In the period of the first king of Choseon Dynasty, King Taejo, Gongju-mok, one of the 4 strategic points in the country, was within the jurisdiction of Gongju-moksa, a civil official, who was in charge of 10 districts (Jeoneui, Jeongsan, Eunjin, Hwoedeok, Jinjam, Yeonsan, Noseong, Buyeo, Seokseong, and Yeongi) in 2 counties (Imcheon and Hansan). ○ Moksa, a civil official, was retitled to Pan-gwan in the period of King Yeongjo. After Gongju - mok became theseat of Chungcheong provincial office in King Seonjo's 35th year of reign(A.D.1602), where the provincial governor was stationed and exercised jurisdiction over 4 Moks and 35 districts in the province, Gongju-mok served as a center of politics, administration, culture. ○ Gongju - mok was once downgraded to a district from the period of King Hyeonjong's 11th year of reign(A.D.1670) to King Sookjong's 5th year(A.D.1679). ○ In accordance with King Gojong's Decree No. 36, Chungcheong province was divided into Chungcheongnam-do and Chungcheongbuk-do



Period	History
<p>The Period under the Rule of Japanese Imperialism</p> <p>After the 1945 Liberation of Korea (8·15Liberation)</p> <p>1973</p>	<p>(South and North Chungcheong provinces) in the 32rd year of King Gojong(A.D.1895). As a consequence of the reformation, Gongju-mok became Gongju-gun, a county, in which Gongju-bu, a central district office attached to government, was newly established and a provincial governor was stationed to exercise jurisdiction over neighboring 27 counties in Choongcheongnam - do.</p> <ul style="list-style-type: none"> ○ After Japan annexed Choseon in 1910, Gongju-gun, where a minister of province—retitled from provincial officer—was stationed, continuously functioned as a provincial seat and the administrative capital of Chungcheongnam - do. ○ As a result of the rearrangement of counties and districts in 1914, Gongju - gun transferred parts of its jurisdiction to Daejeon, Yeongi, and Buyeo - gun and had the equal status as other counties by being reduced to 13 myeons and eups, towns and subdivisions of a county, which contained 207 ris and 6 jeongs ○ Gongju - myeon was elevated to Gonju - eup and the administrative districts in the county were reorganized into 213 ris, 11 myeons, and 1 eup on April 1, 1932. ○ After the provincial office moved to Daejeon on October 11, 1932 and Gongju became downgraded to a county office seat, which slowed down the growth of Gongju. ○ Even after the 1945 Liberation of Korea Gongju remained unchanged (213 ris, 11 myeons, and 1 eup), except for some renamed administrative districts, and developed into a city for education, culture, and tourism. ○ Rearrangement of the administrative districts on July 1, 1973 resulted in transferring 5 ris from Gonju-eup-2 ris in Janggi-myeon(Naseong and Songwon) and 3 ris in Banpo-myeon (Seongdeok, Yeonggok, and Doam)- to Yeongi-gun and Gongju was left with 306 ris, 11 myeons and 1 eup.

Period	History
1983	<ul style="list-style-type: none"> ○ Because of the rearrangement of administrative districts on February 15, 1983, 4 ris in Tancheon-myeon(Bokryong, Bansong, Yigok, and Woonam) were incorporated into Iin-myeon; Donghae - ri in Sagok - myeon into Yugu - myeon. And 4 ris in Iin-myeon(Bongjeong, Joomi, Taebong, and Ogok), 3 ris in Gyeryong- myeon(Sohak, Singi, and Sangwang), 4 ris in Janggi-myeon (Singwan, Geumheung, Wolsong, and Mooreung), 2 ris in Useong-myeon (Ssangsinsin and Wolmi) were all incorporated into Gongju-eup, resulting in 306 ris and dongs - villages.
1986	<ul style="list-style-type: none"> ○ In accordance with Legislation No.3798 (proclaimed on December 8,1985) and rearrangement of administrative districts, Gongju - eup was promoted to Gongju-si, a separate city, on January 1, 1986. As a consequence, 23 legal dongs (villages) in Gongju-eup were reorganized into 8 administrative dongs and 58 tongs(the second lowest city administrative unit), and Gongju-gun was reorganized into 11 myeons and 273 administrative ris.
1987	<ul style="list-style-type: none"> ○ In accordance with Presidential Decree No.1207 (proclaimed on December 23, 1986), on January 1, 1987, Gongju-si was reorganized into 24 legal dongs and 60 tongs, and Gongju-gun was reorganized into 269 administrative ris after Geomsang-ri in Iin - myeon was incorporated into Gongju - si and Sinyeong-ri was transferred to Iin-myeon and Mancheon-ri in Sinpoong-myeon to Yugu - myeon. ○ In accordance with Gongju-gun Regulation No .992, Dogye-ri in Janggi - myeon was reorganized into Dogye-1, 2, 3ri, Daegyo-ri into Daegyo-1, 2ri, Gwangjeong-1, 2ri in Jeongan-myeon into Gwangjeong-1, 2, 3ri, resulting in 273 administrative ris in Gongju - gun.
1989	<ul style="list-style-type: none"> ○ In accordance with Gongju - si Regulation on Tong and Ban Establishment Section 4 , Gongju-si was reorganized into 24 legal dongs and 69 tongs and 384 bans after expanding 3 tongs in Ongnyong-dong, 1 tong in Singwan-dong on January 31, 1989, 1 tong in Singwan-dong on March 24, 1990, and 4 tongs in Singwan - dong on August 1, 1989.

Period	History
1991	<ul style="list-style-type: none"> ○ In accordance with Gongju - gun Regulation No.1203, Gongju-gun was reorganized into 275 administrative ris after Bangmoon-ri was expanded to Bangmoon-1, 2ri, Daeseong-ri to Daeseong-1, 2ri on April 12, 1991 and in accordance with Gongju - si Regulation on Tong and Ban Establishment Section 4, Gongju-si was reorganized into 70 tongs and 395 bans after expanding 1 tong and 11 bans 1 tong in Singwan-dong, 4 bans in Sanseong-dong, 6 bans in Ungjin-dong, 1 ban in Geumhak - dong on November 11, 1991.
1992	<ul style="list-style-type: none"> ○ In accordance with Gongju - si Regulation on Tong and Ban Establishment Section 4, Gongju-si was reorganized into 71 tongs and 401 bans after expanding 1 tong and 6 bans- 1 tong in Ongnyong-dong, 1 ban in Sanseong-dong, 5 bans in Ongnyong-dong, 1 tong in Singwan-dong on February 18, 1989, and in accordance with Gongju - gun Regulation No.1229, Gongju - gun was reorganized into 277 administrative ris after Bonggok - ri was expanded to Bonggok -1, 2, 3ri on June 1, 1992.
1993	<ul style="list-style-type: none"> ○ In accordance with Gongju - si Regulation on the Establishment of Tong and Ban Section 4, Gongju-si was reorganized into 79 tongs and 456 bans after expanding 8 tong and 55 bans- 2 tongs and 3 bans in Ungjin-dong, 2 tongs and 22 bans in Singwan-dong on February 10, 1993, 3 tongs and 17 bans in Ongnyong-dong on July 19, 1993, 1 tong and 8 bans in Ungjin-dong on December 17, 1993, and in accordance with Gongju-gun Regulation No.1281, a part of Wolo-ri Sangwol - myeon in Nonsan-gun was incorporated into Wolgok-ri in Gyeryong-myeon on December 22, 1993.
1995	<ul style="list-style-type: none"> ○ In accordance with Legislation No. 4774, Regulation on Setting up Urban-Agriculture Composite Communities, on January 1, 1995 Gongju - si and Gongju - gun were incorporated into Gongju - si, expanded to a new big city with 11 myeons, 8 dongs, 277 is, 96 tongs, and 1,820 bans.

Period	History
1997	<ul style="list-style-type: none"> ○ In accordance with Gongju-si Regulation No. 126(proclaimed on March 2, 1995), Yugu - myeon was promoted to Yugu-eup and reorganized into 1 eup, 10 myeons, and 8 dong. ○ In accordance with Gongju - si Regulation No.221 (proclaimed on October 25, 1997), a part of San 30-8 Geumheung-dong(18 lots of 20,571km²) was incorporated into Singwan - dong to correct illogical administrative boundary. ○ In accordance with Gongju-si Regulation No. 221 on Names of Tong ·Ban and Rearrangement of Administrative Boundaries (proclaimed on October 25, 1997), Gongju-si established Singwan 22 and 23 tong(2 tongs and 12 bans), and was expanded to 1 eup, 10 myeon, 8 dong, 277 ris, 98 tongs, and 1,836 bans.
1998	<ul style="list-style-type: none"> ○ In accordance with Gongju-si Regulation No.260 on Names of Dong· Ri, Rearrangement of Administrative Boundaries, and Number of men in Tong· Ri (proclaimed on December 1, 1998 to promote the merger and abolition of oversized and small dong), Singwan and Geumheung-dong were merged to Singwan-dong, Junghak and Bonghwang-dong became Junghak-dong, and in accordance with Gongju-si Regulation on the Establishment of Tong and Ban No. 262(proclaimed on December 1, 1999), 8 tongs were established(2 tongs in Ungjin-dong, 1 in Ongnyong-dong, 5 in Singwan-dong). As a result, Gongju-si became a city with 1 eup, 10 myeons, 6 dong, 277 ris, 107 tongs, and 1,901 bans.
1999	<ul style="list-style-type: none"> ○ In accordance with Gongju - si Regulation No.297 (proclaimed on October 15, 1999), 5 bans(2 in Yugu-eup, 1 in Uidang-myeon, and 2 in Useong-myeon) were reduced, and 2 ris in Uidang-myeon, 4 bans (2 in Janggi and Useong-myeon) and 3 tongs in Singwan-dong were established. As a result, Gongju-si consisted of 1 eup, 10 myeons, 6 dong, 279 ris, 110 tongs, and 1,925 bans.
2002	<ul style="list-style-type: none"> ○ In accordance with Gongju - si Regulation No.411 (proclaimed on November 1, 2002), 30 bans(1 in Banpo-myeon, 1 in

Period	History
	<p>Janggi-myeon, 3 in Uidang-myeon, 4 in Ungjin-dong, 21 in Singwan-dong) were added and 4 tongs (1 in Ungjin-dong, 1 in Geumhak-dong, 2 in Singwan-dong) were established. As a result, Gongju-si became a city with 1 eup, 10 myeons, 6 dong, 279 ris, 114 tongs, and 1,960 bans.</p>
2004	<p>○ In accordance with Gongju-si Regulation No.464 (Proclaimed on June 15, 2004), 15 bans (8 in Jeongan-myeon, 2 in Useong-myeon, 5 in Singwan-dong) were added and 1 tong (1 in Singwan-dong) was established. As a result, Gongju-si became a city with 1 eup, 10 myeons, 6 dong, 279 ris, 115 tongs, and 1,975 bans.</p>
2005	<p>○ In accordance with Gongju-si Regulation No.523 (Proclaimed on November 15, 2005), 2 tongs and 18 bans(8 in Singwan 33 tong, 10 in Singwan 34 tong) were established in Singwan-dong. As a result, Gongju-si became a city with 1 eup, 10 myeons, 6 dong, 279 ris, 117 tongs, and 1,993 bans</p>
2006	<p>○ In accordance with Gongju-si Regulation No.535 (Proclaimed on May 11, 2006), 7 bans(Geumsung 1 tong) in Sanseong-dong were reduced to 4 bans and with same Regulation No. 570(Proclaimed on Oct. 16, 2006), 1tong 12bans(Singwan 35th tong) were added in Singwan-dong. As a result Gongju-si became a city with 1 eup, 10 myeons, 6 dong, 279 ris, 118 tongs, and 2,002 bans.</p>
2007	<p>○ In accordance with Gongju-si Regulation No. 583(proclamed on Feb. 15, 2007), 1tong 11bans(singwan 36th tong) were added in Singwan-dong. As a result Gongju-si became a city with 1eup, 10myeons, 6dong, 279ris, 119tongs and 2013bans</p>
2008	<p>○ In accordance with Gongju-si Regulation No. 658(proclamed on Oct.20, 2008) Ungjin-dong and Sanseong-dong were consolidated into Ungjin-dong and Dukji-ri was divided into Dukji 1-ri, Dukji 2-ri(Tancheon-myeon), As a result Gongju-si became a city with 1eup, 10myeons, 5dong, 280ris, 119tongs and 2013bans</p>

Period	History
2009	<p>○ In accordance with Gongju- si Regulation No 680(proclamed on Apr.15.2009) 2 tongs 14 bans (8 in Geumhak 7 tong, 6 in Geumhak 8 tong) were added in Geumhak-dong, same Regulation No 689 (proclamed on Aug. 3. 2009) 1tongs 15bans(Singwan 37 tong) ere added in Singwan-dong , same Regulation No 699 (proclamed on Dec. 1. 2009) 2tongs 10bans(6 in Singwan 38 tong, 4 in Singwan 39 tong) were added in Singwan-dong.</p> <p>As a result , Gongju-si became a city with 1eup, 10myeons, 5dongs, 280ris, 124tongs and 2,052bans.</p>
2011	<p>○ In accordance with Gongju- si Regulation No 757(proclamed on Feb.15.2011) 2 tongs 18 bans(8 in Geumheung 5 tong, 10 in Geumheung 6 tong) were added in Singwan-dong and14 bans (4 of Yugu-eup, 2 of Uidang-myeon, 2 of Jeongan-myeon, 5 of Ungjin-dong and 1 of Singwan-dong) were reduced. As a result, Gongju-si became a city with 1eup, 10myeons, 5dongs, 280ris, 126tongs and 2,056bans.</p>
2012	<p>○ In accordance with Gongju- si Regulation No 821(proclamed on June.19.2012) , 5 ris in Banpo-myeon (Seonggang-ri, Bongam-ri, Gukgong-ri,Wonbong-ri,Donam-ri), 5 ris in Uidang-myeon (Songjeong-ri, Songhak-ri,Yonghyeon-ri,Yongam-ri, Taesan-ri) and 11 ris in Janggi-myeon(Songmun-ri, Pyeonggi-ri, Daegyo-ri, Habong-ri, Dogye-ri, Bongam-ri, Jecheon-ri, Eunyong-ri, Sanhak-ri, Dangam-ri, Geumam-ri) were incorporated into Sejong Special Autonomous City. Janggi-myeon was abolished ,Instead of Wolsong-dong was established new administration area that were included with Seokjangri-dong, Songseon-dong, Donghyeon-dong and 5 tongs in existing Singwan-dong. As a result, Gongju-si became a city with 1 eup, 9 myeon,6 dongs,245 ris,131 tongs and 1,928 bans.</p>
2013	<p>○ In accordance with Gongju- si Regulation No 845(proclamed on Feb.15.2013) Uidang-myeon Yoryong-ri was divided into Yoryong 1-ri. Yoryong 2-ri and 2 ri(Cheongryong 5-ri, Cheongryong 6-ri) were established in Uidang-myeon, 2 bans(1 in Yugu-eup, 1 in Singwan-dong) were added, As a result, Gongju-si became a city with 1eup, 10myeons, 6dongs, 248ris, 131tongs and 1,930bans.</p>

II. 토지 및 기후

Land and Climate

1. 위치
2. 행정구역
3. 토지 지목별 현황
4. 일기 일수
5. 기상 개황
6. 강수량

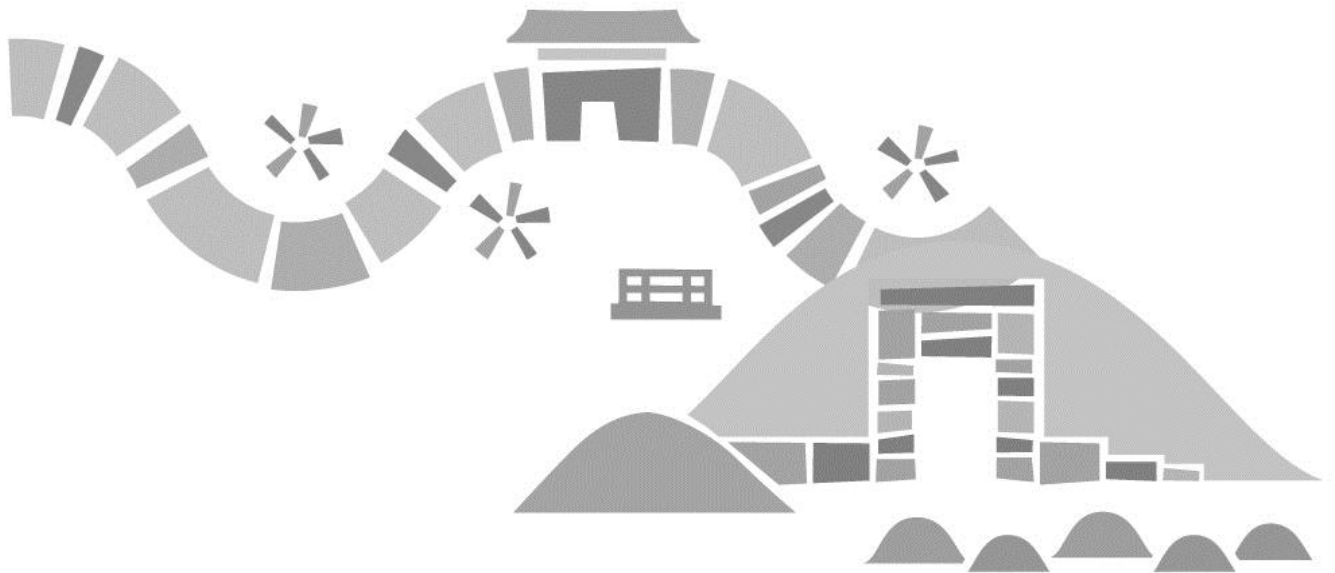

1. 위치 Location

시청 소재지 Location of City hall	단 Extremity	경도와 위도의 극점 Extreme of longitude and latitude		연장거리 Gross distance
		지명 Name of place	극점 Extreme	
충청남도 공주시 봉황로 1 Bonghwang-ro 1 Gongju-si Chungcheongnam-do	동단 Eastern Extremity	공주시 반포면 송곡리 Songgok-ri Banpo-myeon Gongju-si	동경 127°17'30" East longitude 북위 36°25'00" North latitude	동서간 36.3 km East-West distance
	서단 Western Extremity	공주시 신평면 봉갑리 Bonggap-ri Sinpung-myeon Gongju-si	동경 126°53'10" East longitude 북위 36°30'30" North latitude	
	남단 Southern Extremity	공주시 탄천면 화정리 Hwajeong-ri Tancheon-myeon Gongju-si	동경 127°04'05" East longitude 북위 36°16'30" North latitude	남북간 44.5 km South-North distance
북단 Northern Extremity	공주시 유구읍 탑골리 Tapgok-ri Yugu-eup Gongju-si	동경 126°58'10" East longitude 북위 36°40'35" North latitude		

우리는 충청남도의 중앙에 위치하여 서북의 차령산맥과 동남의 계룡산으로 쌓인 분지형으로, 동쪽은 대전광역시, 세종특별자치시, 서쪽은 예산군, 청양군, 남쪽은 논산시, 부여군, 북쪽은 천안시와 접하고 있음.

차령산맥과 노령산맥의 남북으로 정안면, 유구읍이 둘러싸여 화강암과 화강편마암으로 구성되었고, 동남부의 계룡산(846.47m)이 반포면, 계룡면 경내에 솟아 있어 200~300m의 구릉지가 많으며, 중앙을 관류하는 금강과 그 지류 연안에는 비옥한 평야가 연계되어 있음.

또한 국립공원 계룡산을 비롯하여 4대 사찰(동학사, 갑사, 신원사, 마곡사)이 있어 산자수명한 고장으로 백제의 유적 등 관광자원이 풍부하며, 유통면에서도 서울-호남지대와 대전-서해안 방면으로 연결하는 사통팔달의 육로가 방사형으로 뻗어있어 교육, 문화, 교통의 중심지로 부상하고 있음.

Gongju City, located at the center of Chungcheongnam-do, occupies a basin surrounded by Charyeong Mountains in the northwest and Mt. Gyeryong in the southeast. It adjoins Daejeon Metropolitan City and Sejong Special Self-governing City in the east, Yesan-gun and Cheongyang-gun in the west, Nonsan city and Buyeo-gun in the south, and Cheonan City in the north.

Jeongan-myeon and Yugu-eup, consisted of mainly granite and granitic gneiss, are enclosed by Charyeong Mountains in the north and Noryeong Mountains in the south. In the southeast rises Mt. Gyeryong(846.47 m), a place of great natural beauty, and it forms areas of 200~300meter-high hilly country in Banpo-myeon and Gyeryong-myeon. Geumgang and its tributary rivers nourish the neighboring fertile plains

The region itself is the tourist attraction, including Mt. Gyeryong National Park, 4 Great Buddhist Temples (Donghaksa, Gapsa, Sinwonsa and Magoksa), and is also famous for the relics of Baekje Dynasty. Gongju City, accessible from all directions(from Seoul to southern area and from Daejeon to west coast), is becoming a center of education, culture, and transportation.

2. 행정 구 분

단위 : 개

연 도 별 읍면동별	면 적		Eup · Myeon · Dong	읍 · 면 · 동			
	(km ²) Area	구성비 Rate (%)		읍 Eup	면 Myeon	동 Dong	
						행정 Adm.	법 정 Legal
2010	940.41	100.00	16	1	10	5	24
2011	940.39	100.00	16	1	10	5	24
2012	864.27	100.00	16	1	9	6	28
2013	864.29	100.00	16	1	9	6	28
2014	864.29	100.00	16	1	9	6	27
2015	864.29	100.00	16	1	9	6	28
유 구 읍				1			
이 인 면					1		
탄 천 면					1		
계 룡 면					1		
반 포 면					1		
의 당 면					1		
정 안 면					1		
우 성 면					1		
사 곡 면					1		
신 풍 면					1		
중 학 동						1	4
웅 진 동						1	4
금 학 동						1	6
옥 룡 동						1	4
신 관 동						1	3
월 송 동						1	7

자료 : 시정담당관실, 토지과

주) 항목삭제(통/리 항목중 법정리 삭제) 2010년 ~

2. Area and Number of Administrative Units

Unit : Number

Tong · Ri	통 · 리		반	Branch office	출장소			Year Eup & Myeon & Dong
	통 Tong	리 Ri 행정 Adm.			도 Province	시 City	읍·면 Eup & Myeon	
404	124	280	2,052	-	-	-	-	2010
406	126	280	2,056	-	-	-	-	2011
376	131	245	1,928	-	-	-	-	2012
376	131	245	1,928	-	-	-	-	2013
379	131	248	1,930	-	-	-	-	2014
379	131	248	1,930	-	-	-	-	2015
		32	176					Yugu-eup
		21	111					Ilin-myeon
		25	114					Tancheon-myeon
		31	160					Gyeryong-myeon
		15	57					Banpo-myeon
		20	84					Uidang-myeon
		32	108					Jeongan-myeon
		31	148					Useong-myeon
		21	116					Sagok-myeon
		20	101					Sinpung-myeon
	16		84					Junghak-dong
	19		106					Ungjin-dong
	15		67					Geumhak-dong
	26		131					Ongnyong-dong
	37		248					Singwan-dong
	18		119					Wolsong-dong

Source : Administration Office, Land Division

3. 토지 지목별 현황¹⁾(5-1)단위 : m²

연도별 읍면동별	합 계 Total		전 Dry-paddy		답 Rice-paddy	
	면적 Area	지번수 Parcelles	면적 Area	지번수 Parcelles	면적 Area	지번수 Parcelles
2010	940,406,189.9	290,449	60,914,080.8	63,871	116,757,813.1	83,177
2011	940,393,932.7	292,723	60,934,466.7	64,091	116,426,820.4	83,494
2012	864,273,394.8	268,664	55,457,610.5	58,613	104,682,130.7	76,149
2013	864,287,889.6	269,724	55,147,920.5	58,568	104,653,846.8	76,089
2014	864,255,436.1	270,865	54,961,020.6	58,480	103,905,531.3	75,749
2015	864,197,463.0	272,633	54,627,443.9	58,226	102,832,112.0	75,198
유 구 읍	101,481,679.7	29,212.0	6,762,926.2	6,714.0	8,349,891.2	7,090.0
이 인 면	62,924,208.7	21,413.0	5,058,899.2	5,383.0	9,343,232.3	6,372.0
탄 천 면	64,145,839.8	21,293.0	4,914,613.6	4,821.0	11,130,803.7	6,536.0
계 룡 면	84,071,435.0	28,825.0	5,073,600.0	5,590.0	13,234,281.1	9,340.0
반 포 면	60,031,984.3	15,880.0	2,686,524.0	3,417.0	3,566,104.0	3,806.0
의 당 면	51,318,223.7	15,743.0	3,336,135.2	3,097.0	8,735,361.6	5,226.0
정 안 면	108,925,689.3	25,667.0	5,956,283.1	5,460.0	11,114,838.2	7,602.0
우 성 면	79,557,235.8	30,184.0	5,198,900.1	5,810.0	13,386,431.7	9,608.0
사 곡 면	80,126,218.5	19,434.0	3,906,856.0	4,320.0	6,212,625.0	5,337.0
신 풍 면	80,479,961.1	19,088.0	4,443,693.5	4,196.0	7,576,393.8	5,591.0
중 학 동	1,464,771.0	4,113.0	96,231.0	218.0	646.5	4.0
웅 진 동	6,610,738.1	6,545.0	899,427.0	1,274.0	563,343.4	614.0
금 학 동	29,991,118.8	9,577.0	1,962,038.0	2,231.0	3,239,740.0	2,552.0
목 룡 동	20,415,210.4	8,938.0	1,188,589.0	1,868.0	1,895,614.7	1,848.0
신 관 동	9,091,214.0	6,254.0	820,612.0	1,172.0	1,605,790.0	1,263.0
월 송 동	23,561,934.8	10,467.0	2,322,116.0	2,655.0	2,877,014.8	2,409.0

주 : 1) 지적공부(토지대장, 임야대장, 수치지적부) 등록 토지의 면적 집계임

자료 : 토지과

3. Area of Land Category ¹⁾ (Cont'd)

Unit : m²

과 수 원 Orchard		목장용지 Pasture		임 야 Forest field		Year Eup & Myeon & Dong
면적 Area	지번수 Parceles	면적 Area	지번수 Parceles	면적 Area	지번수 Parceles	
1,608,790.5	835	3,418,815.1	1,567	655,554,230.1	39,383	2010
1,626,821.7	873	3,450,733.1	1,632	653,880,126.8	39,823	2011
1,563,234.2	854	2,776,712.1	1,233	605,235,964.2	35,340	2012
1,568,112.2	865	2,782,474.1	1,232	604,988,641.2	35,636	2013
1,546,180.2	844	2,784,883.1	1,236	603,973,653.1	35,882	2014
1,540,395.2	837	2,796,120.1	1,253	603,333,192.1	36,218	2015
113,724.0	82.0	181,102.0	107.0	77,567,432.6	4,276.0	Yugu-eup
76,358.0	38.0	242,919.6	136.0	41,250,053.0	3,051.0	lin-myeon
9,236.0	4.0	530,235.7	169.0	38,500,507.0	3,004.0	Tancheon-myeon
142,399.0	57.0	372,352.0	141.0	56,216,352.0	3,105.0	Gyer yong-myeon
153,798.0	54.0	24,602.0	26.0	48,393,840.6	2,295.0	Banpo-myeon
51,215.0	27.0	188,790.0	107.0	32,645,483.0	2,356.0	Uidang-myeon
57,735.0	33.0	146,799.0	78.0	81,045,326.4	3,615.0	Jeongan-myeon
301,215.8	127.0	396,972.6	229.0	48,753,405.5	3,845.0	Useong-myeon
297,518.0	177.0	372,789.0	85.0	63,019,360.0	2,694.0	Sagok-myeon
80,147.8	41.0	154,812.0	82.0	62,284,897.0	2,887.0	Sinpung-myeon
-	-	-	-	379,312.9	92.0	Junghak-dong
101,361.6	61.0	-	-	2,193,440.1	406.0	Ungjin-dong
31,233.0	26.0	20,859.0	20.0	20,630,638.0	1,371.0	Geumhak-dong
77,060.0	54.0	97,333.0	22.0	13,648,035.0	765.0	Ongnyong-dong
33,706.0	43.0	15,783.0	11.0	2,610,755.0	560.0	Singwan-dong
13,688.0	13.0	50,771.2	40.0	14,194,354.0	1,896.0	Wolsong-dong

Note : 1) Land parcels in cadastral record(in land books, forest cadastral books, numercial cadastral books)

Source : Land Divison



3. 토지 지목별 현황¹⁾(5-2)

단위 : m²

연도별 읍면동별	광천지 Mineral spring site		염전 Saltern		대지 Building site	
	면적 Area	지번수 Parcelles	면적 Area	지번수 Parcelles	면적 Area	지번수 Parcelles
2010	216.7	12	-	-	19,687,897.6	40,946
2011	216.7	12	-	-	19,932,427.7	41,296
2012	216.7	12	-	-	18,421,011.6	38,349
2013	216.7	12	-	-	18,671,981.4	38,719
2014	216.7	12	-	-	18,963,561.7	39,157
2015	216.7	12	-	-	19,126,996.6	39,512
유구읍	30	2	0	0	1,778,162.90	4216
이인면	0	0	0	0	1,150,836.00	2218
탄천면	0	0	0	0	1,409,702.80	2319
계룡면	0	0	0	0	1,768,252.10	3375
반포면	177.7	8	0	0	1,624,884.90	2478
의당면	0	0	0	0	1,109,657.20	1840
정안면	0	0	0	0	1,598,796.30	3025
우성면	0	0	0	0	1,698,737.00	3174
사곡면	9	2	0	0	1,071,186.20	2105
신평면	0	0	0	0	1,153,139.80	2111
중학동	-	-	-	-	545,984.9	3,064.0
웅진동	-	-	-	-	785,397.2	3,014.0
금학동	-	-	-	-	743,339.3	1,412.0
옥룡동	-	-	-	-	756,686.0	2,209.0
신관동	-	-	-	-	922,363.0	1,753.0
월송동	-	-	-	-	1,009,871.0	1,199.0

주 : 1) 지적공부(토지대장, 임야대장, 수치지적부) 등록 토지의 면적집계임

자료 : 토지과

3. Area of Land Category 1) (Cont'd)

Unit : m²

공장용지 Factory site		학교용지 School site		주차장 Parking lot		Year Eup & Myeon & Dong
면적 Area	지번수 Parceles	면적 Area	지번수 Parceles	면적 Area	지번수 Parceles	
2,647,374.0	690	1,953,368.5	349	115,853.1	89	2010
3,063,767.7	748	1,942,804.0	333	125,988.6	99	2011
2,714,396.9	693	1,760,475.7	305	152,602.2	146	2012
2,795,640.9	731	1,749,825.7	302	162,554.4	162	2013
3,666,493.4	783	1,749,067.7	304	182,020.5	197	2014
3,763,998.2	807	1,748,867.7	305	189,162.7	208	2015
387,930.30	109	108,415.00	33	10,327.10	10	Yugu-eup
152,898.00	59	67,196.00	17	12,357.00	10	Ilin-myeon
953,788.40	105	66,867.00	12	9,344.00	5	Tancheon-myeon
215,215.00	63	67,241.00	14	19,184.50	9	Gyer yong-myeon
100,990.00	57	81,791.00	24	4,287.00	15	Banpo-myeon
116,672.00	27	43,473.00	11	2,037.00	3	Uidang-myeon
568,036.10	94	123,558.00	14	13,969.00	10	Jeongan-myeon
402,644.10	88	92,778.00	23	10,519.00	11	Useong-myeon
56,411.00	23	48,304.00	8	14,374.90	8	Sagok-myeon
120,516.00	25	32,894.00	13	7,795.00	10	Sinpung-myeon
-	-	198,659.0	54.0	13,148.1	41.0	Junghak-dong
1,988.0	1.0	103,670.7	22.0	7,337.0	14.0	Ungjin-dong
366,072.7	68.0	90,579.0	9.0	31,959.8	14.0	Geumhak-dong
7,022.0	7.0	59,738.0	8.0	8,176.0	21.0	Ongnyong-dong
176,739.6	38.0	491,650.0	25.0	10,517.9	19.0	Singwan-dong
137,075.0	43.0	72,054.0	18.0	13,829.4	8.0	Wolsong-dong

Note : 1) Land parcels in cadastral record(in land books, forest cadastral books, numercial cadastral books)

Source : Land Divison



3. 토지 지목별 현황¹⁾(5-3)단위 : m²

연도별 읍면동별	주유소용지 Service station site		창고용지 Warehouse site		도 로 Road	
	면적 Area	지번수 Parcelles	면적 Area	지번수 Parcelles	면적 Area	지번수 Parcelles
2010	96,779.1	129	515,336.1	607	16,974,938.7	31,816
2011	98,639.5	134	587,838.1	675	17,064,793.9	32,088
2012	99,176.5	137	539,206.3	655	16,111,784.3	30,984
2013	101,139.5	141	567,697.1	686	16,265,415.0	31239
2014	101,274.5	142	625,421.4	755	16,641,749.5	31,719
2015	110,596.5	146	648,852.4	796	17,331,677.6	32,819
유 구 읍	6,972.00	8	26,913.00	54	1,902,431.90	4561
이 인 면	6,321.00	17	27,737.00	36	1,148,324.10	2047
탄 천 면	9,427.00	6	48,618.00	41	1,614,813.80	2075
계 룡 면	15,277.00	17	54,357.00	63	1,474,427.90	3506
반 포 면	8,532.00	12	39,694.00	54	1,133,911.00	2556
의 당 면	3,157.00	4	80,319.40	94	975,969.10	1269
정 안 면	6,728.00	14	81,104.60	103	2,044,275.20	3161
우 성 면	11,110.00	11	102,724.50	125	1,498,945.90	3125
사 곡 면	4,164.00	3	52,259.00	79	1,483,597.90	2980
신 풍 면	10,465.00	15	38,201.00	42	1,580,099.30	2509
중 학 동	-	-	-	-	135,404.5	494.0
웅 진 동	458.1	1.0	614.0	2.0	313,802.0	661.0
금 학 동	6,959.0	11.0	24,697.0	21.0	522,125.1	1,112.0
목 룡 동	4,989.0	7.0	8,286.0	13.0	405,314.0	991.0
신 관 동	3,853.4	7.0	33,898.9	15.0	500,136.6	833.0
월 송 동	12,184.0	13.0	29,429.0	54.0	598,099.3	939.0

주 : 1) 지적공부(토지대장, 임야대장, 수치지적부) 등록 토지의 면적집계임

자료 : 토지과

3. Area of Land Category ¹⁾ (Cont'd)

Unit : m²

철도용지 Railway		하천 River		제방 Bank		Year Eup & Myeon & Dong
면적 Area	지번수 Parceles	면적 Area	지번수 Parceles	면적 Area	지번수 Parceles	
-	-	33,637,982.0	8,976	1,889,027.3	2,474	2010
-	-	33,960,932.8	9,318	1,886,558.0	2,479	2011
-	-	30,710,933.0	8,555	1,723,632.2	2,209	2012
-	-	30,693,626.0	8540	1,723,572.2	2208	2013
-	-	30,744,667.3	8643	1,722,894.1	2,206	2014
-	-	31,468,034.0	9,236	1,720,854.1	2,198	2015
0	0	2,515,292.30	957	119,506.40	216	Yugu-eup
0	0	1,990,040.70	618	140,888.00	294	Lin-myeon
0	0	2,423,322.20	547	142,603.80	239	Tancheon-myeon
0	0	2,085,843.00	710	166,354.00	83	Gyer yong-myeon
0	0	1,208,074.00	421	59,997.00	139	Banpo-myeon
0	0	1,812,160.70	410	129,282.00	179	Uidang-myeon
0	0	3,106,815.70	999	126,301.90	56	Jeongan-myeon
0	0	4,776,404.40	1319	464,828.00	487	Useong-myeon
0	0	2,483,601.30	744	150,397.00	244	Sagok-myeon
0	0	2,034,916.90	924	11,552.00	31	Sinpung-myeon
-	-	28,715.6	30.0	2,366.9	1.0	Junghak-dong
-	-	1,073,603.9	113.0	26,133.1	68.0	Ungjin-dong
-	-	1,483,705.0	333.0	5,083.0	16.0	Geumhak-dong
-	-	1,844,869.0	563.0	13,485.0	50.0	Ongnyong-dong
-	-	1,364,421.0	155.0	127,747.0	33.0	Singwan-dong
-	-	1,236,248.3	393.0	34,329.0	62.0	Wolsong-dong

Note : 1) Land parcels in cadastral record(in land books, forest cadastral books, numercial cadastral books)

Source : Land Divison



3. 토지 지목별 현황 1) (5-4)

단위 : m²

연 도 별 읍면동별	구 거 Ditch		유 지 Marsh		양어장 Fish farm	
	면적 Area	지번수 Parcelles	면적 Area	지번수 Parcelles	면적 Area	지번수 Parcelles
2010	14,763,585.7	9,919	2,434,848.1	1,656	50,616.0	33
2011	14,737,460.4	9,945.0	2,435,054.4	1,654	50,616.0	33
2012	13,318,826.5	9,144	2,388,016.8	1,606	44,902.0	31
2013	13,353,145.5	9,243	2,386,948.8	1,605	50,000.0	33
2014	13,294,192.7	9,296	2,391,426.2	1,600	52,519.0	46
2015	13,300,776.9	9,327	2,391,065.2	1,597	52,253	45
유 구 읍	1,038,763.70	503	64,212.00	66	2,849.00	3
이 인 면	1,555,225.00	807	74,276.00	108	3,098.00	1
탄 천 면	1,783,763.50	927	69,876.40	76	0	0
계 룡 면	1,453,226.50	1574	977,657.00	558	0	0
반 포 면	653,283.00	292	17,773.00	19	0	0
의 당 면	1,117,610.90	796	364,904.00	128	9,589.00	17
정 안 면	1,321,423.80	907	357,361.00	199	14,369.00	7
우 성 면	1,600,883.10	1568	342,151.00	237	7,285.00	8
사 곡 면	553,014.00	348	53,299.00	77	889	1
신 풍 면	820,116.00	455	14,937.00	38	7,617.00	3
중 학 동	6,948.2	51.0	-	-	-	-
웅 진 동	91,773.6	102.0	6,947.7	17.0	-	-
금 학 동	353,028.2	193.0	29,864.0	46.0	-	-
옥 룡 동	233,207.7	257.0	4,728.0	10.0	6,557.0	5.0
신 관 동	131,000.6	141.0	3,604.1	5.0	-	-
월 송 동	587,509.1	406.0	9,475.0	13.0	-	-

주 : 1) 지적공부(토지대장, 임야대장, 수치지적부) 등록 토지의 면적집계임

자료 : 토지과

3. Area of Land Category ¹⁾ (Cont'd)

Unit : m²

수도용지 Water reservoirs		공 원 Park		체육용지 Sporting facilities site		Year Eup & Myeon & Dong
면적 Area	지번수 Parceles	면적 Area	지번수 Parceles	면적 Area	지번수 Parceles	
278,760.1	832	335,118.8	69	1,091,054.7	101	2010
281,232.9	843	189,117.4	69	1,089,761.7	102	2011
263,304.9	749	371,542.4	89	1,091,128.7	104	2012
263,304.9	752	371,542.4	89	1,082,212.7	117	2013
267,328.9	758	504,506.2	132	1,094,254.7	90	2014
267,328.9	763	510,475.3	137	1,173,723.7	94	2015
752.9	2	11,162.20	9	2,892.00	2	Yugu-eup
0	0	0	0	0	0	lin-myeon
45,405.40	157	126,655.70	38	0	0	Tancheon-myeon
78,217.00	272	2,051.90	3	82,372.00	9	Gyer yong-myeon
1,492.50	3	0	0	0	0	Banpo-myeon
0	0	0	0	154,475.00	21	Uidang-myeon
5,086.90	2	21,059.90	9	746,396.00	31	Jeongan-myeon
1,112.10	5	4,009.20	1	759	1	Useong-myeon
0	0	17,493.20	3	13,279.70	11	Sagok-myeon
0	0	0	0	0	0	Sinpung-myeon
429.0	2.0	-	-	-	-	Junghak-dong
-	-	204,260.1	24.0	75,769.0	6.0	Ungjin-dong
3,551.0	17.0	12,757.8	7.0	-	-	Geumhak-dong
26,915.0	115.0	50,595.0	5.0	2,695.0	4.0	Ongnyong-dong
12,241.0	13.0	47,574.5	31.0	13,279.0	1.0	Singwan-dong
92,126.1	175.0	12,855.8	7.0	81,807.0	8.0	Wolsong-dong

Note : 1) Land parcels in cadastral record(in land books, forest cadastral books, numercial cadastral books)

Source : Land Divison



3. 토지 지목별 현황¹⁾(5-5)단위 : m²

연 도 별 읍면동별	유 원 지 Recreation area		종교용지 Religious site		사 적 지 Historical site	
	면적 Area	지번수 Parcelles	면적 Area	지번수 Parcelles	면적 Area	지번수 Parcelles
2010	392,630.0	58	454,916.5	359	31,663.6	18
2011	406,739.0	63	474,311.0	374	31,664.0	18
2012	74,621.0	44	470,238.6	378	31,663.6	18
2013	129,051.0	60	474,630.6	384	36,535.6	20
2014	139,805.0	49	501,914.1	393	36,535.6	20
2015	245,184.0	58	520,533	409	36,535.6	20
유 구 읍	59,975.00	6	58,795.00	39	0	0
이 인 면	0	0	9,317.00	11	560	3
탄 천 면	0	0	7,854.00	10	0	0
계 룡 면	32,521.00	4	98,200.00	69	0	0
반 포 면	20,882.00	6	45,687.00	43	0	0
의 당 면	6,669.00	5	13,389.00	19	0	0
정 안 면	42,238.00	9	46,036.00	37	0	0
우 성 면	21,383.00	3	62,921.00	30	0	0
사 곡 면	22,306.00	14	45,677.00	26	0	0
신 풍 면	0	0	19,729.00	12	0	0
중 학 동	-	-	25,516.7	34.0	14,008.6	6.0
웅 진 동	34,494.0	7.0	36,601.3	29.0	19,532.0	8.0
금 학 동	-	-	14,283.0	12.0	-	-
옥 룡 동	-	-	3,408.0	9.0	2,435.0	3.0
신 관 동	-	-	13,611.0	15.0	-	-
월 송 동	4,716.0	4.0	19,508.0	14.0	-	-

주 : 1) 지적공부(토지대장, 임야대장, 수치지적부) 등록 토지의 면적집계임

자료 : 토지과

3. Area of Land Category ¹⁾

Unit : m²

묘 지 Grave Yard		잡 종 지 Miscellaneous site		Year Eup & Myeon & Dong
면적 Area	지번수 Parceles	면적 Area	지번수 Parceles	
3,083,849.0	884	1,716,644.7	1,599	2010
3,086,689.0	888	2,386,700.5	1,649	2011
2,754,730.0	848	1,515,333.2	1,419	2012
2,732,671.0	853	1,535,183.4	1,438	2013
2,746,248.0	861	1,658,070.6	1,511	2014
2,725,965.0	854	1,735,102.6	1,558	2015
309,217.00	68	102,004.00	79	Yugu-eup
539,979.00	119	73,693.80	68	Ilin-myeon
232,009.00	124	116,392.80	78	Tancheon-myeon
196,882.00	124	245,172.00	139	Gyer yong-myeon
139,660.00	50	65,999.60	105	Banpo-myeon
370,010.00	40	51,864.60	67	Uidang-myeon
206,540.00	49	174,612.20	153	Jeongan-myeon
179,775.00	74	241,340.80	275	Useong-myeon
195,798.00	64	51,010.30	81	Sagok-myeon
46,281.00	55	41,758.00	48	Sinpung-myeon
165.3	1.0	17,233.8	21.0	Junghak-dong
17,089.7	27.0	53,694.6	74.0	Ungjin-dong
258,695.0	24.0	159,911.9	82.0	Geumhak-dong
6,440.0	11.0	63,033.0	93.0	Ongnyong-dong
19,253.0	8.0	132,677.4	113.0	Singwan-dong
8,171.0	16.0	144,703.8	82.0	Wolsong-dong

Note : 1) Land parcels in cadastral record(in land books, forest cadastral books, numercial cadastral books)

Source : Land Divison



4. 일 기 일 수

단위 : 일

연도별 월 별	맑 음 Clear	구름조금 Partly cloudy	구름많음 Mostly cloudy	흐 림 Cloudy	강 수 Rain	서 리 Frost
2010	90	102	72	101	137	86
2011	87	106	58	114	113	92
2012	80	121	68	97	128	98
2013	81	133	65	86	116	101
2014	99	89	82	95	112	96
2015	88	115	62	100	108	62
1월	8	14	2	7	10	24
2월	5	12	4	7	4	14
3월	16	8	4	3	5	8
4월	8	6	3	13	15	-
5월	12	8	7	4	4	-
6월	-	11	10	9	10	-
7월	1	10	6	14	14	-
8월	4	13	4	10	7	-
9월	10	11	3	6	4	-
10월	16	11	3	1	7	1
11월	2	4	8	16	16	2
12월	6	7	8	10	12	13

자료 : 대전지방기상청

주: 공주지역은 관측자료가 없으므로 대전(대전광역시 유성구 대학로 383)자료로 대신함.

4. Weather Days

Unit : Day

안 개 Fog	눈 Snow	뇌 전 Thunder storm	폭 풍 Gale	황사 Yellow Sand	Year Month
22	38	16	-	15	2009
9	35	17	-	9	2010
6	45	21	1	2	2011
6	34	21	-	-	2012
4	28	13	-	6	2013
17	24	14	-	10	2015
2	11	-	-	-	Jan.
1	2	-	-	3	Feb.
1	3	-	-	7	Mar.
2	-	2	-	-	Apr.
2	-	1	-	-	May
-	-	1	-	-	June
-	-	2	-	-	July
-	-	4	-	-	Aug.
-	-	2	-	-	Sept.
3	-	2	-	-	Oct.
1	3	-	-	-	Nov.
5	5	-	-	-	Dec.

Source : Daejeon Regional Office of Meteorology



5. 기 상 개 황

연도별 월 별	기 온 (°C) Air temperature					강 수 량 (mm) precipi- tation	상 대 습 도 (%) Relative humidity	
	평 균 Mean	평균최고 Mean Max.	최고극값 Highest	평균최저 Mean Min.	최저극값 Lowest		평 균 Mean	최소 Lowest
2010	12.7	17.7	33.9	8.2	-14.4	1,420	66.3	7.0
2011	12.6	17.6	33.3	8.2	-16.1	1,943	64.3	6.0
2012	12.6	17.6	36.9	8.1	-14.4	1,410	67.8	10.0
2013	13.1	18.3	35.0	8.4	-16.5	1,120.2	73.2	11.0
2014	13.4	18.9	34.9	8.8	-10.7	1,117.7	72	14
2015	14.0	19.4	36.3	9.2	-12.4	822.7	70	7
1월	0.0	5.0	10.3	-4.4	-9.9	31.5	73	24
2월	1.9	7.2	12.4	-2.4	-12.4	27.0	66	22
3월	7.2	14.3	23.4	0.6	-6.0	44.7	51	7
4월	13.3	19.3	27.0	7.8	3.3	95.2	68	13
5월	19.5	26.0	32.1	13.0	5.7	28.9	60	12
6월	23.4	28.9	35.0	18.5	13.5	119.8	68	18
7월	25.4	29.5	34.3	22.1	16.5	145.6	80	33
8월	26.4	31.2	36.3	22.6	18.7	51.6	76	43
9월	21.7	27.7	31.3	16.5	12.8	18.5	69	18
10월	15.5	22.0	26.7	10.1	-0.1	94.1	71	23
11월	10.1	13.8	21.4	6.9	-2.3	126.1	83	38
12월	3.1	7.9	14.2	-0.8	-7.6	39.7	75	18

자료 : 대전지방기상청

주1: 평균기온, 평균습도, 이슬점온도 및 평균운량은 매일 03,06,09,12,15,18,21,24시의 8회 관측치를 산술평균한 것임('97.1.1부터 적용)

주2: 공주지역은 관측자료가 없으므로 대전(대전광역시 유성구 대학로 383)자료로 대신함.

5. Summary of Meteorological Data

평균해면기압 (hPa) Air pressure of mean sea level	이슬점온도 (℃) Mean dewpoint temperature	평균운량 (10%) Mean cloud	일조시간 Duration of sunshine	최심신적설 (cm) Max. depth of snowfall	바람 (m/s) Windspeed			Year Month
					평균풍속 Mean	최대풍속 Fastest	최대순간풍속 Greatest gust	
1,015.8	5.7	5.1	1,985	6.5	1.8	10.0	16.5	2010
1,016.7	5.1	5.2	2,048	3.9	1.8	10.5	20.6	2011
1,016.2	6.0	5.1	2,368	7.5	1.8	13.9	22.8	2012
1,016.3	7.7	4.9	2,513.1	18.4	1.6	8.4	15.9	2013
1,016.8	7.9	5.0	2,378.3	66.0	1.5	10.1	16.8	2014
1,016.7	7.8	5.0	2,417.9	4.0	1.5	9.1	16.5	2015
1,025.0	-4.7	4.5	165.5	2.0	1.3	5.8	12.6	Jan.
1,022.8	-4.3	5.0	168.2	-	1.7	7.4	13.7	Feb.
1,021.7	-3.6	3.0	264.2	-	1.7	7.4	13.7	Mar.
1,016.2	6.2	5.6	179.3	-	1.9	9.1	16.5	Apr.
1,010.0	10.1	4.0	297.3	-	1.6	7.5	13.1	May
1,007.0	16.3	6.3	220.0	-	1.5	6.7	11.6	June
1,007.0	21.4	6.8	188.9	-	1.8	8.5	14.4	July
1,008.6	21.5	5.4	228.5	-	1.5	5.5	10.0	Aug.
1,014.2	15.0	4.1	241.6	-	1.6	8.1	11.6	Sept.
1,019.1	9.5	2.8	249.2	-	1.4	6.0	13.2	Oct.
1,023.4	7.1	7.4	74.5	2	1.3	5.7	10.4	Nov.
1,025.8	-1.3	5.4	140.7	4.0	1.2	5.6	14.2	Dec.

Source : Daejeon Regional Office of Meteorology

Note : Mean temperature and humidity are arithmetic means of figures derived from 4 observations a day at 3, 6, 9, 12, 15, 18 and 25 o'clock



6. 강 수 량

단위 : mm

연 도 별 읍면동별	계 Total	1 월 January	2 월 February	3 월 March	4 월 April	5 월 May
2010	1,419.7	46.4	81.5	100.1	88.5	117.6
2011	1,769.0	4.6	55.5	22.7	96.1	128.5
2012	1,413.2	10.2	8.5	55.7	99.8	21.8
2013	1,110.0	35.4	38.0	45.5	75.8	116.5
2014	1,031.0	5.6	12.4	56.2	68.6	46.8
2015	795.4	21.3	28.8	34.8	96.3	37.8
유 구 읍	706	19	24	22	82	28
이 인 면	733	21	27	36	85	43
탄 천 면	742	29	27	41	78	45
계 룡 면	837	24	28	46	101	41
반 포 면	943	26	30	50	123	47
의 당 면	780	17	34	38	107	34
정 안 면	844	19	34	30	95	36
우 성 면	805	20	30	34	103	40
사 곡 면	797	19	29	28	98	36
신 풍 면	719	22	28	25	89	34
동 지 역	846	21	29	34	102	35

자료 : 안전관리과

6. Precipitation

Unit : mm

6 월 June	7 월 July	8 월 August	9 월 September	10 월 October	11 월 November	12 월 December	Year
65.6	223.1	376.4	250.5	17.9	16.4	35.7	2009
389.4	568.1	270.2	128.8	27.0	69.8	8.5	2010
80.3	304.8	542.8	168.2	72.2	17.9	30.9	2011
108.0	266.0	149.2	156.4	19.6	64.5	35.3	2012
100.6	154.0	215.1	158.7	178.3	23.1	11.6	2013
78.5	189.5	38.5	27.1	88.2	112.8	41.8	2015
56	146	74	34	68	114	42	Yugu-eup
79	185	19	10	90	103	39	Lin-myeon
91	167	9	7	99	108	44	Tancheon-myeon
92	195	29	16	113	108	47	Geryong-myeon
136	210	40	21	89	127	46	Banpo-myeon
78	178	55	22	81	100	39	Uidang-myeon
63	228	45	50	71	130	44	Jeongan-myeon
79	190	30	28	91	121	40	Useong-myeon
68	187	45	44	101	108	36	Sagok-myeon
56	167	46	31	77	109	37	Sinpung-myeon
69	234	33	38	92	116	48	Dong

Source : Safety management Division



Ⅲ. 인구

Population

1. 인구 추이
2. 읍·면·동별 세대 및 인구(주민등록)
3. 거소 신고인 수
4. 행정구역별 세대 및 인구
5. 연령별(5세계급) 및 성별 인구
6. 혼인상태별 인구(15세 이상 인구)
7. 교육정도별 인구(6세 이상 인구)
8. 인구 동태
9. 인구 이동
10. 통근·통학 유형별 인구(12세 이상)
11. 상주(야간)·주간 인구
12. 주요 국적별 외국인 등록현황
13. 외국인 국적별 혼인 인구
14. 주택점유 형태별 가구(일반가구)
15. 사용방수별 가구(일반가구)
16. 외국인과의 혼인
17. 여성가구주 현황
18. 인구 동태(혼인율, 이혼율 포함)

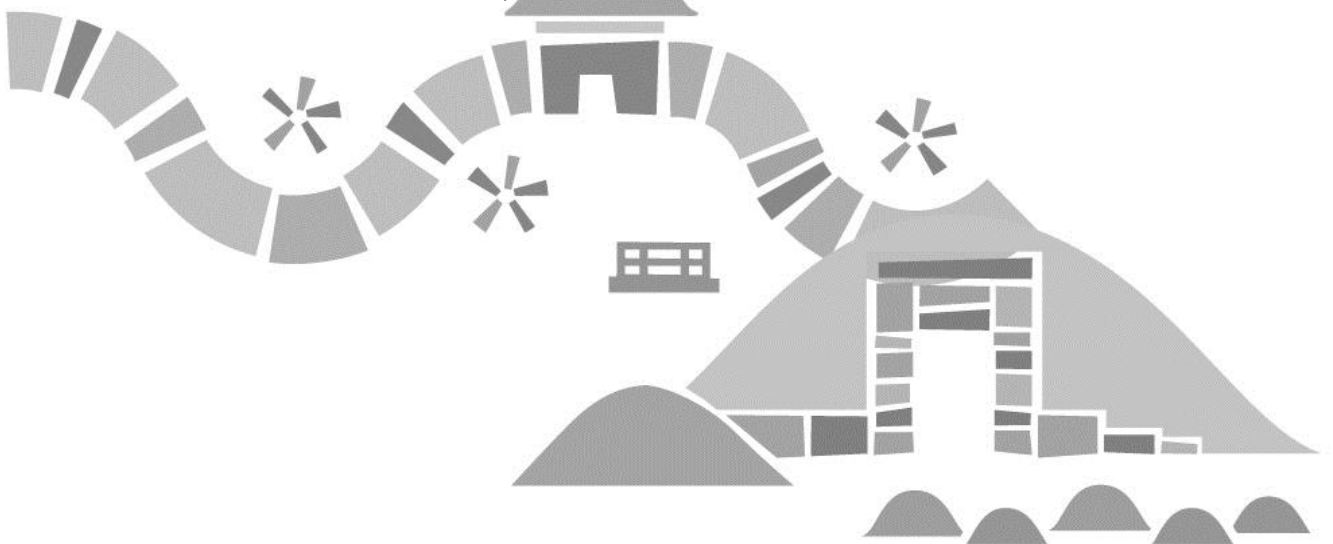

Ⅲ. 인구

Population



흥미진진
공주

1. 인 구 추 이

단위 : 세대, 명

연 도 별	세 대 1) Number of households	인 구 Population					
		총수 Total	남 Male	여 Female	한국인 Korean	남 Male	여 Female
1999	43,879	137,104	68,868	68,236	137,104	68,868	68,236
2000	44,379	135,931	68,241	67,690	135,931	68,241	67,690
2001	44,785	134,383	67,450	66,933	134,383	67,450	66,933
2002	45,146	133,012	66,704	66,308	133,012	66,704	66,308
2003	46,378	131,769	66,175	65,594	131,769	66,175	65,594
2004	47,696	131,140	66,104	65,036	131,140	66,104	65,036
2005	49,016	130,595	65,838	64,757	130,595	65,838	64,757
2006	49,744	129,862	65,473	64,389	128,330	64,591	63,739
2007	49,758	128,573	64,864	63,709	126,612	63,841	62,771
2008	49,778	127,391	64,215	63,176	125,143	63,153	61,990
2009	49,743	126,542	63,762	62,780	124,172	62,678	61,494
2010	50,789	127,260	64,178	63,082	124,930	63,097	61,833
2011	51,317	127,025	64,062	62,963	124,748	62,989	61,759
2012	48,825	119,157	59,999	59,158	117,298	59,145	58,153
2013	49,273	118,236	59,654	58,582	116,369	58,728	57,641
2014	48,794	115,352	58,132	57,220	113,621	57,314	56,307
2015	48,632	113,057	56,816	56,241	111,261	55,958	55,303

주 : 1) 외국인 세대수 제외('98년 부터 적용)

자료 : 시정담당관실, 시민봉사과

1. Population Trend

Unit : household, person

			인구증가율(%) Population increase rate	세대당인구 Person per household	65세이상 고령자 Person 65 years old&over	인구밀도		Year
외국인 Foreigner	남 Male	여 Female				Population density	면적 (km ²) Area	
285	164	121	-0.11	3.1	16,287	145.7	940.71	1999
342	197	145	-0.86	3.1	16,944	144.5	940.64	2000
405	218	187	-1.14	3.0	17,545	142.8	940.81	2001
428	226	202	-1.02	2.9	18,100	141.4	940.91	2002
812	506	306	-0.93	2.8	18,574	140.1	940.82	2003
860	527	333	-0.48	2.7	19,343	139.4	940.74	2004
1,106	674	432	-0.42	2.7	19,857	138.8	940.74	2005
1,532	882	650	-0.56	2.6	20,400	136.4	940.50	2006
1,961	1,023	938	-0.99	2.5	21,370	136.7	940.35	2007
2,248	1,062	1,186	-0.92	2.6	21,676	135.5	940.36	2008
2,370	1,084	1,286	-0.67	2.5	22,203	134.6	940.41	2009
2,330	1,081	1,249	0.57	2.5	22,548	135.3	940.41	2010
2,277	1,073	1,204	-0.18	2.5	22,774	135.1	940.39	2011
1,859	854	1,005	-6.19	2.4	21,894	137.9	864.28	2012
1,867	926	941	-0.77	2.4	22,474	136.8	864.28	2013
1,731	818	913	-2.44	2.4	23,092	133.5	864.28	2014
1,796	858	938	-1.99	2.3	23,779	130.8	864.28	2015

Note : Foreign households excluded(since 1998)

Source : Administration Office

2. 읍,면,동별 세대 및 인구(주민등록)

* 2015년 12월 31일 주민등록인구통계 결과임
단위 : 세대, 명

연 도 별 읍면동별	세대 1) No. of households	인 구 Population					
		총 수 Total	남 Male	여 Female	한국인 Korean	남 Male	여 Female
2010	50,789	127,260	64,178	63,082	124,930	63,097	61,833
2011	51,317	127,025	64,062	62,963	124,748	62,989	61,759
2012	48,825	119,157	59,999	59,158	117,298	59,145	58,153
2013	49,273	118,236	59,654	58,582	116,369	58,728	57,641
2014	48,794	115,352	58,132	57,220	113,621	57,314	56,307
2015	48,632	113,057	56,816	56,241	111,261	55,958	55,303
유 구 읍	3,921	8,515	4,340	4,175	8,425	4,298	4,127
이 인 면	1,712	3,755	1,906	1,849	3,710	1,888	1,822
탄 천 면	1,635	3,478	1,813	1,665	3,363	1,736	1,627
계 룡 면	3,171	6,366	3,311	3,055	6,228	3,234	2,994
반 포 면	2,195	4,877	2,549	2,328	4,824	2,530	2,294
의 당 면	2,424	5,593	2,868	2,725	5,493	2,818	2,675
정 안 면	2,444	5,269	2,714	2,555	5,154	2,644	2,510
우 성 면	2,725	6,014	3,138	2,876	5,901	3,060	2,841
사 곡 면	1,571	3,304	1,644	1,660	3,265	1,632	1,633
신 풍 면	1,564	3,532	1,609	1,923	3,506	1,598	1,908
중 학 동	2,822	5,912	2,973	2,939	5,855	2,952	2,903
웅 진 동	3,831	9,088	4,431	4,657	9,026	4,412	4,614
금 학 동	2,448	6,105	3,076	3,029	6,045	3,054	2,991
옥 룡 동	4,433	10,013	5,047	4,966	9,891	4,998	4,893
신 관 동	8,050	20,084	9,839	10,245	19,484	9,591	9,893
월 송 동	3,686	11,152	5,558	5,594	11,091	5,513	5,578

주 : 1) 외국인세대수 제외('98년부터 적용)

자료 : 시정담당관실,시민봉사과

2. Household & Population by Eub, Myeon, Dong (Resident Registration)

Unit : Household, Person

			세대당 인구 Person per household	65세이상 고령자 Population65 Years old&over	인구밀도 Population density	면적 (km ²) Area	Year Eup & Myeon & Dong
외국인 Foreigner	남 Male	여 Female					
2,330	1,081	1,249	2.5	22,548	135.3	940.41	2010
2,277	1,073	1,204	2.5	22,774	135.1	940.39	2011
1,859	854	1,005	2.4	21,894	137.9	864.28	2012
1,867	926	941	2.4	22,474	136.8	864.28	2013
1,731	818	913	2.4	23,092	133.5	864.28	2014
1,796	858	938	2.3	23,779	130.8	864.28	2015
90	42	48	2.2	2,380	83.9	101.50	Yugu-eup
45	18	27	2.2	1,251	59.7	62.94	lin-myeon
115	77	38	2.1	1,278	54.2	64.15	Tancheon-myeon
138	77	61	2.0	1,968	75.7	84.07	Gyeryong-myeon
53	19	34	2.2	1,055	81.2	60.04	Banpo-myeon
100	50	50	2.3	1,082	108.9	51.34	Uidang-myeon
115	70	45	2.2	1,741	48.4	108.96	Jeongan-myeon
113	78	35	2.2	1,782	75.6	79.55	Useong-myeon
39	12	27	2.1	1,153	41.2	80.12	Sagok-myeon
26	11	15	2.3	1,153	43.9	80.48	Sinpung-myeon
57	21	36	2.1	1,293	4,049.3	1.46	Junghak-dong
62	19	43	2.4	1,622	1,374.9	6.61	Ungjin-dong
60	22	38	2.5	923	203.5	30.00	Geumhak-dong
122	49	73	2.3	1,892	490.6	20.41	Ongnyong-dong
600	248	352	2.5	2,013	2,209.5	9.09	Singwan-dong
61	45	16	3.0	1,193	473.3	23.56	Wolsong-dong

Note : Foreign households excluded(since 1998)

Source : Administration Office

3. 거소신고인수

단위 : 명

	거 소 신 고 인 수				
	합 계 Total	남 Male	여 Female	외국국적동포 거소신고인 Foreigner	남 Male
2014	334	153	181	158	83
2015	418	199	219	241	130
유 구 읍	12	8	4	9	6
이 인 면	7	4	3	7	4
탄 천 면	13	11	2	12	10
계 룡 면	19	6	13	14	4
반 포 면	27	15	12	14	7
의 당 면	20	10	10	15	8
정 안 면	19	10	9	13	8
우 성 면	22	18	4	18	14
사 곡 면	11	8	3	8	5
신 풍 면	3	2	1	2	1
중 학 동	12	5	7	8	4
웅 진 동	25	10	15	19	8
금 학 동	17	7	10	14	7
옥 룡 동	140	50	90	32	16
신 관 동	68	33	35	53	26
월 송 동	3	2	1	3	2

자료 : 시민봉사과

(등록외국인현황, 외국국적동포거소신고자 현황, 재외국민주민등록인구현황)

주) 2014년 기준 기본통계 표준화서식에 의해 재외국민거소신고인수에서 재외국민 주민등록인구로 변경

3. Address Population Trend

				Year Eup & Myeon & Dong
여 Female	재외국민 주민등록인구 Korean	남 Male	여 Female	
				75
111	177	69	108	2015
3	3	2	1	Yugu-eup
3	0	0	0	lin-myeon
2	1	1	0	Tancheon-myeon
10	5	2	3	Gyeryong-myeon
7	13	8	5	Banpo-myeon
7	5	2	3	Uidang-myeon
5	6	2	4	Jeongan-myeon
4	4	4	0	Useong-myeon
3	3	3	0	Sagok-myeon
1	1	1	0	Sinpung-myeon
4	4	1	3	Junghak-dong
11	6	2	4	Ungjin-dong
7	3	0	3	Geumhak-dong
16	108	34	74	Ongnyong-dong
27	15	7	8	Singwan-dong
1	0	0	0	Wolsong-dong

Source : Civil Affairs Division

4. 행정구역별 세대 및 인구(최근년도)

* 2015년 12월 31일 주민등록인구통계 결과임

단위 : 세대, 명

읍면동별 리 통 별	세 대 Number of Households	등 록 인 구		
		합 계 Total	남 Male	여 Female
공 주 시	48,632	113,057	56,816	56,241
유 구 읍	3,921	8,515	4,340	4,175
석남1리	473	1,072	535	537
석남2리	272	554	273	281
석남3리	369	826	416	410
유구1리	82	177	97	80
유구2리	462	1,080	562	518
유구3리	77	175	89	86
녹천1리	323	712	365	347
녹천2리	26	50	29	21
녹천3리	42	90	50	40
신영1리	97	252	128	124
신영2리	37	74	34	40
신달1리	70	133	60	73
신달2리	54	128	65	63
입 석 리	88	186	93	93
명곡1리	50	101	55	46
명곡2리	45	95	46	49
추계1리	111	237	126	111
추계2리	42	80	35	45
덕 곡 리	74	165	88	77
문금1리	78	152	77	75
문금2리	151	289	160	129
탑 곡 리	70	160	75	85
연 종 리	30	74	39	35
세 동 리	35	59	25	34
구계1리	32	56	32	24
구계2리	60	108	47	61
백교1리	77	200	112	88

자료 : 읍.면.동

4. Household & Population by Administrative District(Recent year)

Unit : Household, Person

Population						65세이상고령자 Person 65 years old and over	Eup,Myeon,Dong Tong & Ri
한 국 인 Korean			외 국 인 Foreigner				
남 Male	여 Female		남 Male	여 Female			
111,261	55,958	55,303	1,796	858	938	23,779	Gongju-si
8,425	4,298	4,127	90	42	48	2,380	Yugu-eup
1,065	533	532	7	2	5	233	
549	272	277	5	1	4	145	
818	414	404	8	2	6	197	
173	96	77	4	1	3	63	
1,065	554	511	15	8	7	210	
171	85	86	4	4	-	53	
707	363	344	5	2	3	193	
50	29	21	-	-	-	26	
90	50	40	-	-	-	32	
247	126	121	5	2	3	68	
74	34	40	-	-	-	28	
132	60	72	1	-	1	53	
125	64	61	3	1	2	39	
186	93	93	-	-	-	72	
98	53	45	3	2	1	44	
95	46	49	-	-	-	38	
237	126	111	-	-	-	80	
80	35	45	-	-	-	36	
165	88	77	-	-	-	52	
151	76	75	1	1	-	44	
288	160	128	1	-	1	93	
159	75	84	1	-	1	49	
73	39	34	1	-	1	26	
59	25	34	-	-	-	25	
56	32	24	-	-	-	24	
106	47	59	2	-	2	42	
188	101	87	12	11	1	46	

Source : eup.myeon.dong

4. 행정구역별 세대 및 인구(14-2)

* 2015년 12월 31일 주민등록인구통계 결과임

단위 : 세대, 명

읍면동별 리 통 별	세 대 Number of Households	등 록 인 구		
		총 수 Total	남 Male	여 Female
백교2리	313	703	357	346
노 동 리	44	73	31	42
동 해 리	80	145	72	73
만천1리	85	175	98	77
만천2리	72	134	69	65
이 인 면	1,712	3,755	1,906	1,849
이 인 리	306	653	326	327
만 수 리	75	195	105	90
오 룡 리	66	146	72	74
신 흥 리	81	182	94	88
주봉 1리	61	136	66	70
주봉 2리	84	176	83	93
목 동 리	113	238	113	125
발 양 리	93	204	99	105
초 봉 리	134	303	154	149
용성 1리	60	133	69	64
용성 2리	41	82	41	41
구암 1리	54	125	67	58
구암 2리	86	209	115	94
달 산 리	84	165	82	83
산 의 리	54	112	60	52
복 룡 리	92	194	106	88
반 송 리	60	132	67	65
이 곡 리	23	47	27	20
운 암 리	46	76	35	41
신영 1리	38	101	49	52
신영 2리	61	146	76	70
탄 천 면	1,635	3,478	1,813	1,665
삼각 1리	187	356	176	180

자료 : 읍.면.동

4. Household & Population by Administrative District(Cont'd)

Unit : Household, Person

Population						65세이상 고령자 Person 65 years old & over	Eup,Myeon,Dong Tong & Ri
한 국 인 Korean			외 국 인 Foreigner				
남 Male	여 Female		남 Male	여 Female			
701	357	344	2	-	2	158	
73	31	42	-	-	-	42	
143	72	71	2	-	2	62	
169	95	74	6	3	3	57	
132	67	65	2	2	-	50	
3,710	1,888	1,822	45	18	27	1,251	lin-myeon
645	320	325	8	6	2	180	
187	99	88	8	6	2	64	
145	72	73	1	-	1	62	
181	94	87	1	-	1	64	
135	65	70	1	1	-	46	
175	82	93	1	1	-	59	
235	112	123	3	1	2	81	
201	98	103	3	1	2	79	
302	154	148	1	-	1	92	
133	69	64	-	-	-	54	
80	41	39	2	-	2	31	
124	67	57	1	-	1	39	
207	115	92	2	-	2	61	
163	82	81	2	-	2	57	
109	59	50	3	1	2	41	
194	106	88	-	-	-	71	
131	67	64	1	-	1	45	
45	26	19	2	1	1	13	
76	35	41	-	-	-	32	
100	49	51	1	-	1	29	
142	76	66	4	-	4	51	
3,363	1,736	1,627	115	77	38	1,278	Tancheon
353	176	177	3	-	3	124	-myeon

Source : eup.myeon.dong

4. 행정구역별 세대 및 인구(14-3)

* 2015년 12월 31일 주민등록인구통계 결과임

단위 : 세대, 명

읍면동별 리 통 별	세 대 Number of Households	등 록 인 구		
		총 수 Total	남	여
			Male	Female
삼각 2리	69	150	72	78
광 명 리	57	141	79	62
장선 1리	63	134	68	66
장선 2리	49	94	55	39
안영 1리	41	83	56	27
안영 2리	70	160	95	65
덕지 1리	56	124	59	65
덕지 2리	44	88	44	44
화정 1리	28	51	23	28
화정 2리	75	155	81	74
남산 1리	82	156	81	75
남산 2리	93	200	111	89
가 척 리	61	130	68	62
정 치 리	46	80	36	44
성 리	95	206	104	102
송학 1리	47	115	51	64
송학 2리	52	197	121	76
분 강 리	33	78	38	40
유 하 리	53	102	46	56
국 동 리	35	83	40	43
운 곡 리	98	179	99	80
견 동 리	77	166	84	82
대학 1리	94	182	98	84
대학 2리	30	68	28	40
계룡면	3,171	6,366	3,311	3,055
월 암 리	324	666	356	310
봉 명 리	115	213	108	105
기산 1리	104	248	125	123
기산 2리	85	205	116	89
화은 1리	77	169	86	83

자료 : 읍.면.동

4. Household & Population by Administrative District(Cont'd)

Unit : Household, Person

Population						65세이상 고령자 Person 65 years old & over	Eup,Myeon,Dong Tong & Ri
한 국 인 Korean			외 국 인 Foreigner				
	남 Male	여 Female		남 Male	여 Female		
148	72	76	2	-	2	45	
122	68	54	19	11	8	60	
122	60	62	12	8	4	47	
90	51	39	4	4	-	24	
69	43	26	14	13	1	27	
135	71	64	25	24	1	49	
124	59	65	-	-	-	65	
88	44	44	-	-	-	43	
51	23	28	-	-	-	31	
152	78	74	3	3	-	51	
153	79	74	3	2	1	53	
199	111	88	1	-	1	81	
127	68	59	3	-	3	41	
79	35	44	1	1	-	34	
204	104	100	2	-	2	64	
112	51	61	3	-	3	37	
197	121	76	-	-	-	43	
77	38	39	1	-	1	32	
100	46	54	2	-	2	49	
80	39	41	3	1	2	45	
167	89	78	12	10	2	77	
164	84	80	2	-	2	70	
182	98	84	-	-	-	65	
68	28	40	-	-	-	21	
6,228	3,234	2,994	138	77	61	1,968	Gyeryong
663	354	309	3	2	1	153	-myeon
209	105	104	4	3	1	75	
233	115	118	15	10	5	70	
195	106	89	10	10	-	52	
168	86	82	1	-	1	51	

Source : eup.myeon.dong

4. 행정구역별 세대 및 인구(14-4)

* 2015년 12월 31일 주민등록인구통계 결과임

단위 : 세대, 명

읍면동별 리 통 별	세 대 Number of Households	등 록 인 구		
		총 수 Total	남	여
			Male	Female
화은 2리	119	235	111	124
내흥 1리	84	177	84	93
내흥 2리	93	181	90	91
구왕 1리	81	163	92	71
구왕 2리	56	102	56	46
중장 1리	203	345	184	161
중장 2리	98	208	101	107
중장 3리	115	241	127	114
하대 1리	124	253	129	124
하대 2리	98	187	95	92
하대 3리	88	173	96	77
양화 1리	210	345	196	149
양화 2리	110	200	105	95
경천 1리	139	300	149	151
경천 2리	123	234	111	123
경천 3리	50	121	67	54
화 현 리	127	236	118	118
금대 1리	61	113	61	52
금대 2리	48	90	51	39
상 성 리	73	164	80	84
월 곡 리	73	158	80	78
죽 곡 리	70	153	76	77
향지 1리	50	92	49	43
향지 2리	34	79	36	43
유평 1리	72	161	85	76
유평 2리	67	154	91	63
반 포 면	2,195	4,877	2,549	2,328
공암 1리	305	647	357	290
공암 2리	112	255	127	128

자료 : 읍.면.동

4. Household & Population by Administrative District(Cont'd)

Unit : Household, Person

Population						65세이상 고령자 Person 65 years old & over	Eup,Myeon,Dong Tong & Ri
한 국 인 Korean			외 국 인 Foreigner				
남 Male	여 Female		남 Male	여 Female			
233	111	122	2	-	2	79	
172	83	89	5	1	4	54	
179	90	89	2	-	2	54	
162	92	70	1	-	1	61	
101	55	46	1	1	-	31	
335	179	156	10	5	5	129	
207	101	106	1	-	1	60	
237	127	110	4	-	4	68	
252	129	123	1	-	1	83	
184	92	92	3	3	-	59	
169	95	74	4	1	3	71	
341	196	145	4	-	4	112	
199	104	95	1	1	-	58	
300	149	151	-	-	-	77	
230	110	120	4	1	3	84	
119	65	54	2	2	-	37	
228	117	111	8	1	7	70	
110	59	51	3	2	1	43	
90	51	39	-	-	-	30	
158	78	80	6	2	4	46	
149	76	73	9	4	5	51	
149	73	76	4	3	1	47	
88	46	42	4	3	1	35	
74	33	41	5	3	2	32	
160	84	76	1	1	-	46	
134	73	61	20	18	2	50	
4,824	2,530	2,294	53	19	34	1,055	Banpo-myeon
635	351	284	12	6	6	139	
255	127	128	-	-	-	70	

Source : eup.myeon.dong

4. 행정구역별 세대 및 인구(14-5)

* 2015년 12월 31일 주민등록인구통계 결과임

단위 : 세대, 명

읍면동별 리 통 별	세 대 Number of Households	등 록 인 구		
		총 수 Total	남 Male	여 Female
송곡 1리	77	409	226	183
송곡 2리	64	155	77	78
마암 1리	181	368	191	177
마암 2리	89	186	101	85
봉곡 1리	190	428	218	210
봉곡 2리	86	208	103	105
봉곡 3리	90	196	104	92
상 신 리	174	363	201	162
하 신 리	143	284	137	147
온천 1리	99	203	110	93
온천 2리	80	167	85	82
학봉 1리	409	831	420	411
학봉 2리	96	177	92	85
의 당 면	2,424	5,593	2,868	2,725
월 곡 리	158	349	186	163
두 만 리	47	95	55	40
오 인 리	92	204	109	95
수촌 1리	78	177	88	89
수촌 2리	126	317	151	166
울 정 리	130	325	163	162
청룡 1리	211	467	226	241
청룡 2리	58	152	85	67

자료 : 읍.면.동

4. Household & Population by Administrative District(Cont'd)

Unit : Household, Person

Population						65세이상 고령자 Person 65 years old & over	Eup,Myeon,Dong Tong & Ri
한 국 인 Korean	남 Male	여 Female	외 국 인 Foreigner	남 Male	여 Female		
406	226	180	3	-	3	73	
151	74	77	4	3	1	41	
362	190	172	6	1	5	84	
185	100	85	1	1	-	42	
425	217	208	3	1	2	87	
208	103	105	-	-	-	43	
196	104	92	-	-	-	42	
355	198	157	8	3	5	67	
281	137	144	3	-	3	71	
200	109	91	3	1	2	46	
167	85	82	-	-	-	41	
822	417	405	9	3	6	165	
176	92	84	1	-	1	44	
5,493	2,818	2,675	100	50	50	1,082	Uidang-myeon
345	184	161	4	2	2	91	
95	55	40	-	-	-	26	
203	109	94	1	-	1	61	
174	86	88	3	2	1	52	
317	151	166	-	-	-	69	
317	161	156	8	2	6	81	
460	219	241	7	7	-	74	
151	84	67	1	1	-	30	

Source : eup.myeon.dong

4. 행정구역별 세대 및 인구(14-6)

* 2015년 12월 31일 주민등록인구통계 결과임

단위 : 세대, 명

읍면동별 리 통 별	세 대 Number of Households	등 록 인 구		
		총 수 Total	남	여
			Male	Female
청룡 3리	396	917	461	456
청룡 4리	226	627	310	317
청룡 5리	201	523	280	243
청룡 6리	159	238	131	107
유 계 리	135	290	151	139
가 산 리	68	157	77	80
중흥 1리	37	71	38	33
중흥 2리	44	105	52	53
도 신 리	87	182	94	88
덕 학 리	88	226	129	97
요 룡1 리	38	81	40	41
요 룡2 리	45	90	42	48
정 안 면	2,444	5,269	2,714	2,555
상 룡 리	76	171	89	82
화봉 1리	99	223	106	117
화봉 2리	62	136	71	65
평정 1리	77	165	84	81
평정 2리	40	74	43	31
북계 1리	74	185	94	91
북계 2리	52	118	65	53
쌍 달 리	47	88	48	40
고 성 리	81	214	105	109
석 송 리	79	181	101	80
전 평 리	75	169	93	76
운 궁 리	125	268	132	136
장원 1리	81	147	74	73
장원 2리	33	71	35	36
보 물 리	82	164	89	75
어 물 리	72	167	80	87
내촌 1리	50	107	51	56
내촌 2리	29	53	24	29

자료 : 읍.면.동

4. Household & Population by Administrative District(Cont'd)

Unit : Household, Person

Population						65세이상 고령자 Person 65 years old & over	Eup, Myeon, Dong Tong & Ri
한 국 인 Korean	남 Male	여 Female	외 국 인 Foreigner	남 Male	여 Female		
898	455	443	19	6	13	80	
610	305	305	17	5	12	36	
521	278	243	2	2	-	74	
214	113	101	24	18	6	27	
289	150	139	1	1	-	73	
152	76	76	5	1	4	45	
70	38	32	1	-	1	29	
105	52	53	-	-	-	38	
182	94	88	-	-	-	89	
219	126	93	7	3	4	61	
81	40	41	-	-	-	19	
90	42	48	-	-	-	27	
5,154	2,644	2,510	115	70	45	1,741	Jeongan-myeon
171	89	82	-	-	-	65	
221	106	115	2	-	2	59	
136	71	65	-	-	-	50	
160	80	80	5	4	1	61	
74	43	31	-	-	-	24	
181	91	90	4	3	1	43	
114	65	49	4	-	4	47	
88	48	40	-	-	-	25	
205	98	107	9	7	2	70	
177	99	78	4	2	2	65	
168	93	75	1	-	1	47	
260	129	131	8	3	5	95	
147	74	73	-	-	-	55	
71	35	36	-	-	-	22	
157	84	73	7	5	2	81	
163	78	85	4	2	2	58	
107	51	56	-	-	-	38	
53	24	29	-	-	-	19	

Source : eup.myeon.dong

4. 행정구역별 세대 및 인구(14-7)

* 2015년 12월 31일 주민등록인구통계 결과임

단위 : 세대, 명

읍면동별 리 통 별	세 대 Number of Households	등 록 인 구		
		총 수 Total	남 Male	여 Female
광정 1리	110	177	89	88
광정 2리	93	220	110	110
광정 3리	80	186	98	88
사현 1리	145	327	192	135
사현 2리	48	95	47	48
인 풍 리	124	262	135	127
태 성 리	47	107	51	56
월산 1리	48	114	58	56
월산 2리	107	207	107	100
대산 1리	127	279	146	133
대산 2리	79	177	89	88
문 천 리	78	181	94	87
내 문 리	84	164	76	88
산 성 리	40	72	38	34
우 성 면	2,725	6,014	3,138	2,876
동 대 리	223	424	201	223
단 지 리	113	255	140	115
방문 1리	77	177	83	94
방문 2리	74	165	89	76
상서 1리	135	301	167	134
상서 2리	171	383	202	181
평 목 리	32	71	38	33
도 천 리	117	260	146	114
신 웅 리	110	233	112	121
내산 1리	90	197	106	91
내산 2리	53	116	61	55
한 천 리	102	231	121	110
동 곡 리	54	121	62	59
반 촌 리	87	179	94	85

자료 : 읍.면.동

4. Household & Population by Administrative District(Cont'd)

Unit : Household, Person

Population						65세이상 고령자 Person 65 years old & over	Eup,Myeon,Dong Tong & Ri
한 국 인 Korean			외 국 인 Foreigner				
남 Male	여 Female		남 Male	여 Female			
176	89	87	1	-	1	52	
220	110	110	-	-	-	63	
177	93	84	9	5	4	48	
289	154	135	38	38	-	81	
95	47	48	-	-	-	32	
259	135	124	3	-	3	101	
105	51	54	2	-	2	37	
112	58	54	2	-	2	33	
204	106	98	3	1	2	72	
277	146	131	2	-	2	80	
174	89	85	3	-	3	68	
179	94	85	2	-	2	61	
162	76	86	2	-	2	62	
72	38	34	-	-	-	27	
5,901	3,060	2,841	113	78	35	1,782	Useong-myeon
422	200	222	2	1	1	94	
250	135	115	5	5	-	86	
176	82	94	1	1	-	53	
164	89	75	1	-	1	44	
299	167	132	2	-	2	80	
382	201	181	1	1	-	111	
71	38	33	-	-	-	20	
255	143	112	5	3	2	61	
232	112	120	1		1	83	
190	104	86	7	2	5	56	
114	61	53	2		2	47	
230	121	109	1		1	59	
118	60	58	3	2	1	46	
176	92	84	3	2	1	44	

Source : eup.myeon.dong

4. 행정구역별 세대 및 인구(14-8)

* 2015년 12월 31일 주민등록인구통계 결과임

단위 : 세대, 명

읍면동별 리 통 별	세 대 Number of Households	등 록 인 구		
		총 수 Total	남 Male	여 Female
귀산 1리	64	154	82	72
귀산 2리	79	185	85	100
목천 1리	171	435	227	208
목천 2리	55	122	67	55
방 흥 리	127	283	149	134
보흥 1리	62	158	83	75
보흥 2리	91	186	121	65
대성 1리	47	108	50	58
대성 2리	70	165	87	78
옥성 1리	65	133	70	63
옥성 2리	27	79	43	36
용 봉 리	174	385	195	190
안 양 리	44	85	47	38
봉 현 리	79	170	84	86
어 천 리	53	108	59	49
죽 당 리	55	99	45	54
오 동 리	24	46	22	24
사 곡 면	1,571	3,304	1,644	1,660
신영 1리	75	158	87	71
신영 2리	45	87	44	43
신영 3리	64	138	73	65
화월 1리	130	311	151	160
화월 2리	69	173	84	89
계 실 리	89	200	98	102
호계 1리	83	168	77	91
호계 2리	194	379	174	205
해월 1리	55	90	48	42
해월 2리	50	119	60	59
고당 1리	55	103	50	53

자료 : 읍.면.동

4. Household & Population by Administrative District(Cont'd)

Unit : Household, Person

Population						65세이상 고령자 Person 65 years old & over	Eup,Myeon,Dong Tong & Ri
한 국 인 Korean			외 국 인 Foreigner				
남 Male	여 Female		남 Male	여 Female			
154	82	72	-	-	-	32	
182	82	100	3	3	-	53	
432	226	206	3	1	2	107	
121	67	54	1	-	1	40	
281	149	132	2	-	2	81	
141	69	72	17	14	3	49	
161	96	65	25	25	-	64	
106	50	56	2	-	2	23	
165	87	78	-	-	-	48	
131	69	62	2	1	1	45	
79	43	36	-	-	-	23	
372	184	188	13	11	2	113	
80	42	38	5	5	-	32	
165	83	82	5	1	4	67	
108	59	49	-	-	-	42	
98	45	53	1	-	1	59	
46	22	24	-	-	-	20	
3,265	1,632	1,633	39	12	27	1,153	Sagok-myeon
156	87	69	2	-	2	61	
85	44	41	2	-	2	33	
137	73	64	1	-	1	39	
311	151	160	-	-	-	112	
156	77	79	17	7	10	58	
197	97	100	3	1	2	87	
168	77	91	-	-	-	59	
374	171	203	5	3	2	103	
89	48	41	1	-	1	40	
119	60	59	-	-	-	30	
103	50	53	-	-	-	55	

Source : eup.myeon.dong

4. 행정구역별 세대 및 인구(14-9)

* 2015년 12월 31일 주민등록인구통계 결과임

단위 : 세대, 명

읍면동별 리 통 별	세 대 Number of Households	등 록 인 구		
		총 수 Total	남 Male	여 Female
고당 2리	47	88	50	38
대 중 리	55	90	41	49
가교 1리	99	216	112	104
가교 2리	42	93	49	44
운암 1리	75	150	77	73
운암 2리	121	228	116	112
회 학 리	45	98	44	54
월 가 리	77	180	94	86
유 통 리	63	124	58	66
부 곡 리	38	111	57	54
신 풍 면	1,564	3,532	1,609	1,923
산정 1리	252	470	240	230
산정 2리	84	175	89	86
산성 3리	52	104	51	53
동원 1리	85	170	86	84
동원 2리	78	149	69	80
조평 1리	110	207	113	94
조평 2리	24	45	20	25
봉 갑 리	66	512	67	445
용 수 리	53	117	53	64
쌍 대 리	76	163	81	82
청 흥 리	78	147	71	76
대룡 1리	46	106	60	46
대룡 2리	55	125	67	58
입 동 리	74	150	83	67
백룡 1리	91	194	100	94
백룡 2리	42	92	48	44
선 학 리	62	143	73	70
영 정 리	93	185	94	91

자료 : 읍.면.동

4. Household & Population by Administrative District(Cont'd)

Unit : Household, Person

Population						65세이상 고령자 Person 65 years old & over	Eup, Myeon, Dong Tong & Ri
한 국 인 Korean			외 국 인 Foreigner				
남 Male	여 Female		남 Male	여 Female			
87	50	37	1	-	1	35	
90	41	49	-	-	-	45	
216	112	104	-	-	-	71	
93	49	44	-	-	-	33	
150	77	73	-	-	-	52	
224	115	109	4	1	3	58	
96	44	52	2	-	2	27	
179	94	85	1	-	1	73	
124	58	66	-	-	-	47	
111	57	54	-	-	-	35	
3,506	1,598	1,908	26	11	15	1,153	Sinpung-myeon
468	240	228	2	-	2	121	
174	89	85	1	-	1	61	
104	51	53	-	-	-	50	
166	84	82	4	2	2	59	
149	69	80	-	-	-	68	
205	112	93	2	1	1	90	
45	20	25	-	-	-	21	
512	67	445	-	-	-	76	
117	53	64	-	-	-	37	
162	81	81	1	-	1	60	
147	71	76	-	-	-	63	
99	54	45	7	6	1	22	
125	67	58	-	-	-	53	
148	83	65	2	-	2	51	
193	99	94	1	1	-	54	
92	48	44	-	-	-	22	
140	73	67	3	-	3	59	
183	93	90	2	1	1	74	

Source : eup.myeon.dong

4. 행정구역별 세대 및 인구(14-10)

* 2015년 12월 31일 주민등록인구통계 결과임

단위 : 세대, 명

읍면동별 리 통 별	세 대 Number of Households	등 록 인 구		
		총 수 Total	남 Male	여 Female
평 소 리	83	154	80	74
화 흥 리	60	124	64	60
중 학 동	2,822	5,912	2,973	2,939
중동 1통	271	607	303	304
중동 2통	156	296	152	144
중동 3통	81	169	74	95
중동 4통	195	424	205	219
중학 1통	163	389	193	196
중학 2통	180	393	216	177
중학 3통	201	460	239	221
중학 4통	206	368	195	173
반죽 1통	160	312	146	166
반죽 2통	119	248	122	126
반죽 3통	205	416	203	213
반죽 4통	162	294	154	140
봉황 1통	235	477	235	242
봉황 2통	120	274	153	121
봉황 3통	234	515	246	269
봉황 4통	134	270	137	133
웅 진 동	3,831	9,088	4,431	4,657
교동 1통	257	614	323	291
교동 2통	186	429	210	219
교동 3통	253	605	292	313
교동 4통	131	328	155	173
교동 5통	213	553	256	297
교동 6통	280	815	368	447
금성 1통	369	587	288	299
금성 2통	287	649	317	332

자료 : 읍.면.동

4. Household & Population by Administrative District(Cont'd)

Unit : Household, Person

Population						65세이상 고령자 Person 65 years old & over	Eup, Myeon, Dong Tong & Ri
한 국 인 Korean			외 국 인 Foreigner				
남 Male	여 Female		남 Male	여 Female			
153	80	73	1	-	1	63	Junghak-dong
124	64	60	-	-	-	49	
5,855	2,952	2,903	57	21	36	1,293	
599	300	299	8	3	5	122	
288	149	139	8	3	5	57	
168	74	94	1	-	1	44	
415	198	217	9	7	2	87	
387	193	194	2	-	2	91	
390	216	174	3	-	3	95	
457	239	218	3	-	3	113	
366	194	172	2	1	1	82	
309	145	164	3	1	2	74	
248	122	126	-	-	-	54	
415	203	212	1	-	1	84	
293	153	140	1	1	-	72	
471	232	239	6	3	3	97	
270	151	119	4	2	2	49	
511	246	265	4	-	4	125	
268	137	131	2	-	2	47	
9,026	4,412	4,614	62	19	43	1,622	Ungjin-dong
612	323	289	2	-	2	109	
427	209	218	2	1	1	94	
605	292	313	-	-	-	107	
324	153	171	4	2	2	63	
549	256	293	4	-	4	114	
814	368	446	1	-	1	113	
580	284	296	7	4	3	97	
647	317	330	2	-	2	159	

Source : eup.myeon.dong

4. 행정구역별 세대 및 인구(14-11)

* 2015년 12월 31일 주민등록인구통계 결과임

단위 : 세대, 명

읍면동별 리 통 별	세 대 Number of Households	등 록 인 구		
		총 수 Total	남 Male	여 Female
금성 3통	91	282	126	156
산성 1통	269	686	325	361
산성 2통	257	621	309	312
산성 3통	156	273	136	137
산성 4통	155	305	157	148
웅진 1통	115	250	128	122
웅진 2통	163	387	189	198
웅진 3통	185	453	240	213
웅진 4통	226	698	339	359
웅진 5통	86	182	76	106
웅진 6통	152	371	197	174
금 학 동	2,448	6,105	3,076	3,029
금학 1통	231	432	221	211
금학 2통	315	642	314	328
금학 3통	258	489	247	242
금학 4통	138	391	178	213
금학 5통	151	358	175	183
금학 6통	187	549	267	282
금학7통	260	893	436	457
금학8통	176	607	303	304
주 미 동	103	218	118	100
봉 정 동	160	480	261	219
태봉 1통	98	225	120	105
태봉 2통	60	149	77	72
오곡 1통	54	112	56	56
오곡 2통	127	249	126	123
검 상 동	130	311	177	134
옥 룡 동	4,433	10,013	5,047	4,966
옥룡 1통	395	833	441	392
옥룡 2통	147	345	192	153
옥룡 3통	313	631	319	312
옥룡 4통	161	366	184	182
옥룡 5통	164	426	225	201

자료 : 읍.면.동

4. Household & Population by Administrative District(Cont'd)

Unit : Household, Person

Population						65세이상 고령자 Person 65 years old & over	Eup, Myeon, Dong Tong & Ri
한 국 인 Korean			외 국 인 Foreigner				
남 Male	여 Female		남 Male	여 Female			
279	125	154	3	1	2	38	
681	324	357	5	1	4	142	
617	308	309	4	1	3	135	
269	134	135	4	2	2	52	
298	154	144	7	3	4	65	
250	128	122	-	-	-	62	
386	189	197	1	-	1	66	
447	239	208	6	1	5	29	
695	339	356	3	-	3	101	
178	74	104	4	2	2	21	
368	196	172	3	1	2	55	
6,045	3,054	2,991	60	22	38	923	Geumhak-dong
430	220	210	2	1	1	97	
632	311	321	10	3	7	85	
487	247	240	2	-	2	60	
391	178	213	-	-	-	65	
356	175	181	2	-	2	59	
542	264	278	7	3	4	21	
893	436	457	-	-	-	65	
606	303	303	1	-	1	38	
218	118	100	-	-	-	58	
477	260	217	3	1	2	107	
222	120	102	3	-	3	54	
147	77	70	2	-	2	44	
111	56	55	1	-	1	23	
245	125	120	4	1	3	79	
288	164	124	23	13	10	68	
9,891	4,998	4,893	122	49	73	1,892	Ongnyong-dong
807	433	374	26	8	18	114	
341	190	151	4	2	2	102	
627	316	311	4	3	1	124	
361	183	178	5	1	4	103	
422	223	199	4	2	2	80	

Source : eup.myeon.dong

4. 행정구역별 세대 및 인구(14-12)

* 2015년 12월 31일 주민등록인구통계 결과임

단위 : 세대, 명

읍면동별 리 통 별	세 대 Number of Households	등 록 인 구		
		총 수 Total	남 Male	여 Female
옥룡 6통	263	602	317	285
옥룡 7통	117	313	157	156
옥룡 8통	157	428	200	228
옥룡 9통	95	267	133	134
옥룡 10통	156	273	133	140
옥룡 11통	155	299	136	163
옥룡 12통	303	503	243	260
옥룡 13통	160	386	180	206
옥룡 14통	226	611	289	322
옥룡 15통	166	372	178	194
옥룡 16통	166	354	187	167
옥룡 17통	148	359	174	185
옥룡 18통	153	287	137	150
옥룡 19통	250	672	338	334
옥룡 20통	118	277	155	122
신기 1통	76	169	73	96
신기 2통	138	340	175	165
소 학 동	177	378	200	178
상왕 1통	77	142	67	75
상왕 2통	64	189	111	78
상왕 3통	88	191	103	88
신 관 동	8,050	20,084	9,839	10,245
신관 1통	447	921	435	486
신관 2통	494	888	490	398
신관 3통	82	191	97	94
신관 4통	135	234	125	109
신관 5통	214	534	245	289
신관 6통	131	339	158	181
신관 7통	104	331	163	168
신관 8통	127	312	154	158

자료 : 읍.면.동

4. Household & Population by Administrative District(Cont'd)

Unit : Household, Person

Population						65세이상 고령자 Person 65 years old & over	Eup,Myeon,Dong Tong & Ri
한 국 인			외 국 인				
Korean	남 Male	여 Female	Foreigner	남 Male	여 Female		
598	317	281	4	-	4	99	
313	157	156	-	-	-	56	
428	200	228	-	-	-	65	
267	133	134	-	-	-	48	
266	126	140	7	7	-	64	
297	135	162	2	1	1	71	
491	232	259	12	11	1	119	
377	177	200	9	3	6	49	
601	287	314	10	2	8	62	
365	178	187	7	-	7	46	
347	185	162	7	2	5	115	
358	174	184	1	-	1	61	
284	137	147	3	-	3	49	
672	338	334	-	-	-	75	
267	150	117	10	5	5	40	
167	73	94	2	-	2	44	
336	174	162	4	1	3	85	
378	200	178	-	-	-	76	
142	67	75	-	-	-	52	
188	110	78	1	1	-	42	
191	103	88	-	-	-	51	
19,484	9,591	9,893	600	248	352	2,013	Singwan-dong
675	361	314	246	74	172	65	
869	478	391	19	12	7	93	
183	92	91	8	5	3	28	
234	125	109	-	-	-	50	
522	244	278	12	1	11	69	
326	152	174	13	6	7	29	
331	163	168	-	-	-	36	
308	154	154	4	-	4	22	

Source : eup.myeon.dong

4. 행정구역별 세대 및 인구(14-13)

* 2015년 12월 31일 주민등록인구통계 결과임

단위 : 세대, 명

읍면동별 리 통 별	세 대 Number of Households	등 록 인 구		
		총 수 Total	남 Male	여 Female
신관 9통	146	284	131	153
신관10통	163	302	145	157
신관11통	138	338	164	174
신관12통	219	577	280	297
신관13통	535	950	518	432
신관14통	164	424	204	220
신관15통	107	314	151	163
신관16통	97	302	146	156
신관17통	136	441	214	227
신관18통	162	477	215	262
신관19통	105	219	96	123
신관22통	228	708	355	353
신관23통	289	906	448	458
신관24통	222	672	343	329
신관25통	372	592	313	279
신관26통	296	870	418	452
신관27통	254	739	369	370
신관28통	231	674	336	338
신관29통	431	754	352	402
신관32통	110	350	167	183
신관33통	211	522	246	276
신관34통	269	777	370	407
신관35통	315	963	477	486
신관37통	352	1,153	560	593
신관38통	291	779	366	413
신관39통	224	666	289	377
쌍 신 동	121	275	146	129
월미 1통	75	177	87	90
월미 2통	53	129	66	63

자료 : 읍.면.동

4. Household & Population by Administrative District(Cont'd)

Unit : Household, Person

Population						65세이상 고령자 Person 65 years old & over	Eup,Myeon,Dong Tong & Ri
한 국 인 Korean			외 국 인 Foreigner				
	남 Male	여 Female		남 Male	여 Female		
269	118	151	15	13	2	29	
296	143	153	6	2	4	38	
329	160	169	9	4	5	33	
573	279	294	4	1	3	101	
821	453	368	129	65	64	76	
422	204	218	2	-	2	67	
312	151	161	2	-	2	43	
299	145	154	3	1	2	33	
441	214	227	-	-	-	64	
477	215	262	-	-	-	37	
208	91	117	11	5	6	22	
702	352	350	6	3	3	43	
906	448	458	-	-	-	73	
668	341	327	4	2	2	60	
578	304	274	14	9	5	43	
866	416	450	4	2	2	65	
733	366	367	6	3	3	68	
670	332	338	4	4	-	66	
721	335	386	33	17	16	48	
346	166	180	4	1	3	16	
520	245	275	2	1	1	52	
772	369	403	5	1	4	64	
961	476	485	2	1	1	105	
1153	560	593	-	-	-	90	
766	356	410	13	10	3	72	
660	288	372	6	1	5	51	
270	144	126	5	2	3	76	
176	87	89	1	-	1	53	
121	64	57	8	2	6	33	

Source : eup.myeon.dong

4. 행정구역별 세대 및 인구(14-14)

* 2015년 12월 31일 주민등록인구통계 결과임

단위 : 세대, 명

읍면동별 리 통 별	세 대 Number of Households	등 록 인 구		
		총 수 Total	남 Male	여 Female
월 송 동	3,686	11,152	5,558	5,594
석장리통	65	161	86	75
송선1통	143	305	158	147
송선2통	102	225	139	86
동현1통	91	203	108	95
동현2통	64	132	78	54
신관20통	230	668	300	368
신관21통	221	728	375	353
신관30통	303	1,001	482	519
신관31통	398	1,385	690	695
신관36통	299	1,038	484	554
금흥1통	235	505	243	262
금흥 2통	130	310	165	145
금흥 3통	297	1,037	510	527
금흥 4통	307	1,007	502	505
금흥 5통	255	872	431	441
금흥 6통	322	1,052	529	523
무 릉 통	142	318	166	152
월 송 통	82	205	112	93

자료 : 읍.면.동

4. Household & Population by Administrative District(Cont'd)

Unit : Household, Person

Population						65세이상 고령자 Person 65 years old & over	Eup, Myeon, Dong Tong & Ri
한 국 인 Korean			외 국 인 Foreigner				
남 Male	여 Female		남 Male	여 Female			
11,091	5,513	5,578	61	45	16	1,193	Wolsong-dong
159	86	73	2	-	2	52	
304	158	146	1	-	1	79	
194	111	83	31	28	3	46	
203	108	95	-	-	-	55	
129	75	54	3	3	-	39	
666	298	368	2	2	-	35	
728	375	353	-	-	-	51	
996	481	515	5	1	4	67	
1,382	689	693	3	1	2	71	
1,038	484	554	-	-	-	80	
505	243	262	-	-	-	132	
308	163	145	2	2	-	56	
1,037	510	527	-	-	-	90	
999	496	503	8	6	2	83	
871	431	440	1	-	1	70	
1,052	529	523	-	-	-	59	
317	166	151	1	-	1	58	
203	110	93	2	2	-	70	

Source : eup.myeon.dong

5. 연령별(5세계급) 및 성별 인구¹⁾

단위 : 명, %

연령계급별	2007		2008		2009		2010		2011
	인 구 Population	구성비 Comp.	인 구 Population	구성비 Comp.	인 구 Population	구성비 Comp.	인 구 Population	구성비 Comp.	인 구 Population
총 계	126,612	100.00	125,143	100.00	124,172	100.00	124,930	100.00	124,748
0 ~ 4 세	4,631	3.66	4,447	3.55	4,384	3.53	4,433	3.55	4,430
5 ~ 9	6,556	5.18	6,087	4.86	5,653	4.55	5,166	4.14	4,939
10 ~ 14	8,199	6.48	7,893	6.31	7,527	6.06	7,360	5.89	6,985
15 ~ 19	8,343	6.59	8,223	6.57	8,258	6.65	8,374	6.70	8,287
20 ~ 24	9,112	7.20	8,470	6.77	8,128	6.55	7,896	6.32	7,728
25 ~ 29	8,492	6.71	8,392	6.71	8,066	6.50	7,787	6.23	7,443
30 ~ 34	7,760	6.13	7,293	5.83	6,993	5.63	7,169	5.74	7,321
35 ~ 39	9,129	7.21	8,840	7.06	8,603	6.93	8,320	6.66	7,975
40 ~ 44	9,134	7.21	9,270	7.41	9,180	7.39	9,330	7.47	9,577
45 ~ 49	11,182	8.83	10,924	8.73	10,707	8.62	10,394	8.32	9,670
50 ~ 54	9,419	7.44	9,994	7.99	10,393	8.37	10,779	8.63	11,358
55 ~ 59	7,383	5.83	7,436	5.94	7,708	6.21	8,453	6.77	9,106
60 ~ 64	5,902	4.66	6,198	4.95	6,369	5.13	6,921	5.54	7,155
65 ~ 69	7,449	5.88	7,162	5.72	6,869	5.53	6,634	5.31	6,311
70 ~ 74	6,271	4.95	6,357	5.08	6,555	5.28	6,442	5.16	6,487
75 ~ 79	4,164	3.29	4,446	3.55	4,727	3.81	5,021	4.02	5,243
80 ~ 84	1,992	1.57	2,129	1.70	2,441	1.97	2,719	2.18	2,971
85 세 이 상	1,494	1.18	1,582	1.26	1,611	1.30	1,732	1.39	1,762
연 령 미 상	-	-	-	-	-	-	-	-	-

주 : 주민등록인구통계자료

1) 외국인 제외(1998년부터 적용)

자료 : 시정담당관실

5. Population by Age(5 year-age group) and Gender¹(Cont'd)

Unit : Person, %

2011		2012		2013		2014		2015		Grade of age
구성비	인 구	구성비	인 구	구성비	인 구	구성비	인 구	구성비		
Comp.	Population	Comp.	Population	Comp.	Population	Comp.	Population	Comp.		
100.00	117,298	100.00	116,369	100.00	113,621	100.00	111,261	100.00	Total	
3.55	4,085	3.48	3,948	3.39	3,686	3.24	3,425	3.08	0 ~ 4 Years Old	
3.96	4,532	3.86	4,381	3.76	4,180	3.68	4,025	3.62	5 ~ 9	
5.60	6,192	5.28	5,845	5.02	5,246	4.62	4,592	4.13	10 ~ 14	
6.64	7,726	6.59	7,458	6.41	6,949	6.12	6,558	5.89	15 ~ 19	
6.19	7,327	6.25	7,226	6.21	7,159	6.30	7,228	6.50	20 ~ 24	
5.97	6,631	5.65	6,219	5.34	5,932	5.22	5,663	5.09	25 ~ 29	
5.87	7,044	6.01	6,942	5.97	6,362	5.60	5,752	5.17	30 ~ 34	
6.39	7,270	6.20	6,920	5.95	6,431	5.66	6,184	5.56	35 ~ 39	
7.68	8,832	7.53	8,593	7.38	8,070	7.10	7,464	6.71	40 ~ 44	
7.75	8,837	7.53	8,992	7.73	8,834	7.77	8,581	7.71	45 ~ 49	
9.10	10,839	9.24	10,599	9.11	10,236	9.01	9,751	8.76	50 ~ 54	
7.30	9,062	7.73	9,722	8.35	10,121	8.91	10,240	9.20	55 ~ 59	
5.74	7,027	5.99	7,050	6.06	7,323	6.45	8,018	7.21	60 ~ 64	
5.06	5,462	4.66	5,734	4.93	5,938	5.23	6,374	5.73	65 ~ 69	
5.20	6,549	5.58	6,335	5.44	6,062	5.34	5,888	5.29	70 ~ 74	
4.20	5,125	4.37	5,214	4.48	5,422	4.77	5,352	4.81	75 ~ 79	
2.38	2,984	2.54	3,224	2.77	3,509	3.09	3,780	3.40	80 ~ 84	
1.41	1,774	1.51	1,967	1.69	2,161	1.90	2,385	2.14	85 & over	
-	-	-	-	-	-	-	-	-	Unknown	

Note : Foreigners excluded(Since 1998)

Source : Administration Office

5. 연령별(5세계급) 및 성별 인구¹⁾

단위 : 명, %

연령계급별	2007		2008		2009		2010		2011
	인 구 Population	구성비 Comp.	인 구 Population	구성비 Comp.	인 구 Population	구성비 Comp.	인 구 Population	구성비 Comp.	인 구 Population
남 자	63,841	100.00	63,153	100.00	62,678	100.00	63,097	100.00	62,989
0 ~ 4 세	2,395	3.75	2,278	3.61	2,225	3.55	2,257	3.58	2,249
5 ~ 9	3,457	5.42	3,190	5.05	2,964	4.73	2,674	4.24	2,562
10 ~ 14	4,383	6.87	4,164	6.59	3,932	6.27	3,852	6.10	3,627
15 ~ 19	4,441	6.96	4,446	7.04	4,509	7.19	4,620	7.32	4,539
20 ~ 24	4,936	7.73	4,597	7.28	4,404	7.03	4,278	6.78	4,219
25 ~ 29	4,702	7.37	4,673	7.40	4,517	7.21	4,373	6.93	4,139
30 ~ 34	4,128	6.47	3,955	6.26	3,737	5.96	3,865	6.13	3,917
35 ~ 39	4,824	7.56	4,623	7.32	4,504	7.19	4,346	6.89	4,187
40 ~ 44	4,716	7.39	4,803	7.61	4,822	7.69	4,926	7.81	5,086
45 ~ 49	5,752	9.01	5,667	8.97	5,573	8.89	5,390	8.54	5,052
50 ~ 54	4,800	7.52	5,099	8.07	5,304	8.46	5,514	8.74	5,805
55 ~ 59	3,806	5.96	3,822	6.05	3,939	6.28	4,291	6.80	4,627
60 ~ 64	2,801	4.39	2,999	4.75	3,218	5.13	3,534	5.60	3,672
65 ~ 69	3,243	5.08	3,155	5.00	3,038	4.85	2,968	4.70	2,868
70 ~ 74	2,724	4.27	2,720	4.31	2,784	4.44	2,738	4.34	2,787
75 ~ 79	1,587	2.49	1,730	2.74	1,860	2.97	2,016	3.20	2,098
80 ~ 84	684	1.07	756	1.20	863	1.38	932	1.48	1,027
85세이상	462	0.72	476	0.75	485	0.77	523	0.83	528
연령미상	-	-	-	-	-	-	-	-	-

주 : 주민등록인구통계자료

1) 외국인 제외(1998년부터 적용)

자료 : 시정담당관실

5. Population by Age(5 year-age group) and Gender¹(Cont'd)

Unit : Person, %

2011		2012		2013		2014		2015		Grade of age
구성비	인 구	구성비	인 구	구성비	인 구	구성비	인 구	구성비		
Comp.	Population	Comp.	Population	Comp.	Population	Comp.	Population	Comp.		
100.00	59,145	100.00	58,728	100.00	57,314	100.00	55,958	100.00	Male	
3.57	2,044	3.46	2,013	3.43	1,922	3.35	1,791	3.20	0 ~ 4 year old	
4.07	2,345	3.96	2,238	3.81	2,121	3.70	2,075	3.71	5 ~ 9	
5.76	3,267	5.52	3,072	5.23	2,761	4.82	2,390	4.27	10 ~ 14	
7.21	4,155	7.03	3,963	6.75	3,623	6.32	3,412	6.10	15 ~ 19	
6.70	4,048	6.84	4,040	6.88	4,043	7.05	4,020	7.18	20 ~ 24	
6.57	3,675	6.21	3,461	5.89	3,318	5.79	3,172	5.67	25 ~ 29	
6.22	3,754	6.35	3,731	6.35	3,470	6.05	3,125	5.58	30 ~ 34	
6.65	3,855	6.52	3,744	6.38	3,461	6.04	3,324	5.94	35 ~ 39	
8.07	4,654	7.87	4,502	7.67	4,213	7.35	3,951	7.06	40 ~ 44	
8.02	4,615	7.80	4,710	8.02	4,665	8.14	4,528	8.09	45 ~ 49	
9.22	5,558	9.40	5,475	9.32	5,315	9.27	5,025	8.98	50 ~ 54	
7.35	4,576	7.74	4,909	8.36	5,098	8.89	5,158	9.22	55 ~ 59	
5.83	3,598	6.08	3,572	6.08	3,670	6.40	3,996	7.14	60 ~ 64	
4.55	2,577	4.36	2,747	4.68	2,946	5.14	3,229	5.77	65 ~ 69	
4.42	2,801	4.74	2,733	4.65	2,630	4.59	2,544	4.55	70 ~ 74	
3.33	2,083	3.52	2,106	3.59	2,170	3.79	2,143	3.83	75 ~ 79	
1.63	1,019	1.72	1,144	1.95	1,273	2.22	1,404	2.51	80 ~ 84	
0.84	521	0.88	568	0.97	615	1.07	671	1.20	85 & over	
-	-	-	-	-	-	-	-	-	Unknown	

Note : Foreigners excluded(Since 1998)

Source : Administration Office

5. 연령별(5세계급) 및 성별 인구¹⁾

단위 : 명, %

연령계급별	2007		2008		2009		2010		2011
	인 구 Population	구성비 Comp.	인 구 Population	구성비 Comp.	인 구 Population	구성비 Comp.	인 구 Population	구성비 Comp.	인 구 Population
여 자	62,771	100.00	61,990	100.00	61,494	100.00	61,833	100.00	61,759
0 ~ 4 세	2,236	3.56	2,169	3.50	2,159	3.51	2,176	3.52	2,181
5 ~ 9	3,099	4.94	2,897	4.67	2,689	4.37	2,492	4.03	2,377
10 ~ 14	3,816	6.08	3,729	6.02	3,595	5.85	3,508	5.67	3,358
15 ~ 19	3,902	6.22	3,777	6.09	3,749	6.10	3,754	6.07	3,748
20 ~ 24	4,176	6.65	3,873	6.25	3,724	6.06	3,618	5.85	3,509
25 ~ 29	3,790	6.04	3,719	6.00	3,549	5.77	3,414	5.52	3,304
30 ~ 34	3,632	5.79	3,338	5.38	3,256	5.29	3,304	5.34	3,404
35 ~ 39	4,305	6.86	4,217	6.80	4,099	6.67	3,974	6.43	3,788
40 ~ 44	4,418	7.04	4,467	7.21	4,358	7.09	4,404	7.12	4,491
45 ~ 49	5,430	8.65	5,257	8.48	5,134	8.35	5,004	8.09	4,618
50 ~ 54	4,619	7.36	4,895	7.90	5,089	8.28	5,265	8.51	5,553
55 ~ 59	3,577	5.70	3,614	5.83	3,769	6.13	4,162	6.73	4,479
60 ~ 64	3,101	4.94	3,199	5.16	3,151	5.12	3,387	5.48	3,483
65 ~ 69	4,206	6.70	4,007	6.46	3,831	6.23	3,666	5.93	3,443
70 ~ 74	3,547	5.65	3,637	5.87	3,771	6.13	3,704	5.99	3,700
75 ~ 79	2,577	4.11	2,716	4.38	2,867	4.66	3,005	4.86	3,145
80 ~ 84	1,308	2.08	1,373	2.21	1,578	2.57	1,787	2.89	1,944
85세이상	1,032	1.64	1,106	1.78	1,126	1.83	1,209	1.96	1,234
연령미상	-	-	-	-	-	-	-	-	-

주 : 주민등록인구통계자료

1) 외국인 제외(1998년부터 적용)

자료 : 시정담당관실

5. Population by Age(5 year-age group) and Gender¹(Cont'd)

Unit : Person, %

2011		2012		2013		2014		2015		Grade of age
구성비	인 구	구성비	인 구	구성비	인 구	구성비	인 구	구성비		
Comp.	Population	Comp.	Population	Comp.	Population	Comp.	Population	Comp.		
100.00	58,153	100.00	57,641	100.00	56,307	100.00	55,303	100.00	Female	
3.53	2,041	3.51	1,935	3.36	1,764	3.13	1,634	2.95	0 ~ 4 year old	
3.85	2,187	3.76	2,143	3.72	2,059	3.66	1,950	3.53	5 ~ 9	
5.44	2,925	5.03	2,773	4.81	2,485	4.41	2,202	3.98	10 ~ 14	
6.07	3,571	6.14	3,495	6.06	3,326	5.91	3,146	5.69	15 ~ 19	
5.68	3,279	5.64	3,186	5.53	3,116	5.53	3,208	5.80	20 ~ 24	
5.35	2,956	5.08	2,758	4.78	2,614	4.64	2,491	4.50	25 ~ 29	
5.51	3,290	5.66	3,211	5.57	2,892	5.14	2,627	4.75	30 ~ 34	
6.13	3,415	5.87	3,176	5.51	2,970	5.27	2,860	5.17	35 ~ 39	
7.27	4,178	7.18	4,091	7.10	3,857	6.85	3,514	6.35	40 ~ 44	
7.48	4,222	7.26	4,282	7.43	4,169	7.40	4,053	7.33	45 ~ 49	
8.99	5,281	9.08	5,124	8.89	4,921	8.74	4,726	8.55	50 ~ 54	
7.25	4,486	7.71	4,813	8.35	5,023	8.92	5,082	9.19	55 ~ 59	
5.64	3,429	5.90	3,478	6.03	3,653	6.49	4,022	7.27	60 ~ 64	
5.57	2,885	4.96	2,987	5.18	2,992	5.31	3,145	5.69	65 ~ 69	
5.99	3,748	6.45	3,602	6.25	3,432	6.10	3,344	6.05	70 ~ 74	
5.09	3,042	5.23	3,108	5.39	3,252	5.78	3,209	5.80	75 ~ 79	
3.15	1,965	3.38	2,080	3.61	2,236	3.97	2,376	4.30	80 ~ 84	
2.00	1,253	2.15	1,399	2.43	1,546	2.75	1,714	3.10	85 & over	
-	-	-	-	-	-	-	-	-	Unknown	

Note : Foreigners excluded(Since 1998)

Source : Administration Office

6. 혼인상태별 인구(15세 이상 인구)

단위 : 명

연 도 별 연 령 별	총 계 Total					남 자		
	유배우 Married	사별 Widowed	이혼 Divorced	미혼 Never married	기타(동거, 별거) living with parrtner, separated	유배우 Married	사별 Widowed	
2015	99,205	52,829	10,924	4,408	31,044	49,243	27,234	1,643
15~19	8,865	6	-	-	8,859	4,691	3	-
20~24	8,301	157	2	1	8,141	4,256	40	-
25~29	5,505	809	13	50	4,633	3,093	234	6
30~34	5,538	2,304	13	116	3,105	3,021	893	-
35~39	5,949	3,579	91	327	1,952	3,191	1,618	10
40~44	7,066	4,779	61	624	1,602	3,663	2,213	13
45~49	8,059	5,978	183	852	1,046	4,133	2,896	49
50~54	9,449	7,706	315	819	609	4,854	3,966	57
55~59	9,637	7,703	724	749	461	4,809	3,942	138
60~64	7,569	6,088	839	406	236	3,764	3,308	98
65~69	6,078	4,722	1,029	221	106	3,050	2,671	207
70~74	5,811	3,889	1,711	119	92	2,555	2,199	259
75~79	5,343	2,923	2,265	78	77	2,130	1,787	285
80~84	3,716	1,658	1,979	22	57	1,379	1,070	281
85세이상	2,319	528	1,699	24	68	654	394	240

주 : 1) 외국인 제외(1998년 부터)
 자료 : 통계청 「2015 인구주택총조사보고서」

6. Population by Marital Status(15 years old and over)

Unit : Person

Male			여 자 Female					Year Grade of age
이혼 Divorced	미혼 Never married	기타(동거, 별거) living with partner, separated	유배우 Married	사별 Widowed	이혼 Divorced	미혼 Never married	기타(동거, 별거) living with partner, separated	
2,223	18,143		49,962	25,595	9,281	2,185	12,901	2015
-	4,688		4,174	3	-	-	4,171	15~19
-	4,216		4,045	117	2	1	3,925	20~24
16	2,837		2,412	575	7	34	1,796	25~29
39	2,089		2,517	1,411	13	77	1,016	30~34
122	1,441		2,758	1,961	81	205	511	35~39
288	1,149		3,403	2,566	48	336	453	40~44
426	762		3,926	3,082	134	426	284	45~49
430	401		4,595	3,740	258	389	208	50~54
448	281		4,828	3,761	586	301	180	55~59
240	118		3,805	2,780	741	166	118	60~64
124	48		3,028	2,051	822	97	58	65~69
48	49		3,256	1,690	1,452	71	43	70~74
32	26		3,213	1,136	1,980	46	51	75~79
6	22		2,337	588	1,698	16	35	80~84
4	16		1,665	134	1,459	20	52	85years old & over

Note : Foreigners excluded(Since 1998)

Source : National Statistical Office

7. 교육정도별 인구(6세 이상 인구)

단위 : 명

연 도 별 연 령 별	계 Total	재 학 1) Attendance								
		남 Male	여 Female	초등학교 Elementary school	중학교 Middle school	고등학교 High school	대 학 (4년제미만) Junior college	대학교 (4년제이상) University	대학원이상 Graduate School	
2015	107,216	23,206	12,250	10,956	5,207	3,462	5,823	1,086	7,081	547
6~9	3,321	2,817	1,467	1,350	2,817	-	-	-	-	-
10~14	4,690	4,689	2,403	2,286	2,390	2,299	-	-	-	-
15~19	8,865	8,327	4,407	3,920	-	888	5,159	369	1,911	-
20~24	8,301	6,059	3,184	2,875	-	272	621	616	4,486	64
25~29	5,505	782	568	214	-	-	-	56	468	258
30~34	5,538	138	93	45	-	-	3	14	53	68
35~39	5,949	107	20	87	-	1	3	6	42	55
40~44	7,066	83	32	51	-	-	2	12	36	33
45~49	8,059	93	40	53	-	1	7	10	34	41
50~54	9,449	48	16	32	-	-	12	-	8	28
55~59	9,637	30	9	21	-	-	10	2	18	-
60~64	7,569	16	6	10	-	1	3	-	12	-
65~69	6,078	13	3	10	-	-	3	1	9	-
70세이상	17,189	4	2	2	-	-	-	-	4	-
미 상	-	-	-	-	-	-	-	-	-	-

주 : 1) 휴학 포함

자료 : 통계청 「2015 인구주택총조사보고서」

7. Population by Educational Attainment (6 years old and over)(Cont'd)

Unit : Person

계 Total	성 Sex		졸 업 Graduated						Year Grade of age
	남 Male	여 Female	초등학교 Elementary school	중학교 Middle school	고등학교 High school	대 학 (4년제미만) Junior college	대학교 (4년제이상) University	대학원이상 Graduate School	
71,205	36,502	34,703	15,661	8,816	25,593	7,268	11,173	2,694	2015
-	-	-	-	-	-	-	-	-	6~9
-	-	-	-	-	-	-	-	-	10~14
485	262	223	-	25	460	-	-	-	15~19
2,074	965	1,109	4	40	949	569	505	7	20~24
4,336	2,263	2,073	-	52	1,144	1,021	1,982	137	25~29
4,919	2,648	2,271	-	88	1,576	1,149	1,787	319	30~34
5,338	2,866	2,472	-	99	2,415	1,195	1,402	227	35~39
6,559	3,342	3,217	11	253	3,824	1,039	1,137	295	40~44
7,571	3,881	3,690	316	582	4,210	851	1,232	380	45~49
8,844	4,522	4,322	1,098	1,610	3,752	661	1,221	502	50~54
9,010	4,494	4,516	2,231	2,129	3,158	411	741	340	55~59
6,868	3,454	3,414	2,758	1,539	1,754	177	370	270	60~64
5,215	2,757	2,458	2,698	1,031	1,028	68	282	108	65~69
9,986	5,048	4,938	6,545	1,368	1,323	127	514	109	70 years old and over
-	-	-	-	-	-	-	-	-	Unknown

Note : Includes on a leave

Source : National Statistical Office

6. 교육정도별 인구(6세 이상 인구)

단위 : 명

연도별 연령별	계 Total	중 퇴		Dropped out					
		남 Male	여 Female	초등학교 Elementary school	중학교 Middle school	고등학교 High school	대학 (4년제미만) Junior college	대학교 (4년제이상) University	대학원이상 Graduate School
2015	4,269	2,255	2,014	1,552	581	771	596	665	104
6~9	0	0	0	-	-	-	-	-	-
10~14	0	0	0	-	-	-	-	-	-
15~19	53	22	31	-	2	33	18	-	-
20~24	146	105	41	-	6	28	71	41	-
25~29	297	208	89	-	16	47	105	114	15
30~34	259	178	81	-	21	53	67	99	19
35~39	331	224	107	-	35	47	109	125	15
40~44	224	170	54	4	44	42	44	75	15
45~49	235	151	84	18	31	97	48	35	6
50~54	335	179	156	57	46	97	56	65	14
55~59	424	219	205	132	104	109	38	36	5
60~64	379	203	176	178	101	54	14	32	-
65~69	318	143	175	138	68	65	23	16	8
70세이상	1,268	453	815	1,025	107	99	3	27	7
미 상	0	-	-	-	-	-	-	-	-

자료 : 통계청 「2015 인구주택총조사보고서」

6. Population by Educational Attainment (6 years old and over)

Unit : Person

계 Total	수 료 Completed					미취학 Never attending	미 상 Unknown	Year Grade of age
	남 Male	여 Female	대 학 (4년제미만) Junior college	대학교 (4년제이상) University	대학원이상 Graduate School			
881	550	325	167	132	582	7,655	0	2015
-	-	-	-	-	-	504	-	6~9
-	-	-	-	-	-	1	-	10~14
-	-	-	-	-	-	-	-	15~19
14	-	14	14	-	-	8	-	20~24
68	48	14	15	21	32	22	-	25~29
180	81	99	17	38	125	42	-	30~34
113	57	56	18	12	83	60	-	35~39
127	86	41	26	10	91	73	-	40~44
87	41	46	31	4	52	73	-	45~49
126	92	34	20	5	101	96	-	50~54
60	42	18	16	12	32	113	-	55~59
27	27	-	4	6	17	279	-	60~64
30	30	-	-	5	25	502	-	65~69
49	46	3	6	19	24	5,882	-	70 years old and over
-	-	-	-	-	-	-	-	Unknown

Source : National Statistical Office

8. 인구동태

단위 : 명, 쌍

연도 별 별	출생 Birth			사망 Death		
	계 Total	남 Male	여 Female	계 Total	남 Male	여 Female
2010	879	471	408	1,093	596	497
2011	860	431	429	1,067	594	473
2012	842	433	409	1,054	582	472
2013	714	382	332	997	553	444
2014	617	336	281	881	487	394
2015	634	328	306	1,004	557	447
1월	61	36	25	86	46	40
2월	42	20	22	89	61	28
3월	57	37	20	101	58	43
4월	57	27	30	75	38	37
5월	62	29	33	77	44	33
6월	61	25	36	78	38	40
7월	45	21	24	78	43	35
8월	56	25	31	74	47	27
9월	54	27	27	88	48	40
10월	47	30	17	75	45	30
11월	52	31	21	87	43	44
12월	40	20	20	96	46	50

자료 : 통계청

8. Vital Statistics

Unit : Person, Couple

혼 인 (쌍) Marriage(Couple)	이 혼 (쌍) Divorce(Couple)	Year Month
610	265	2010
650	278	2011
559	255	2012
562	265	2013
538	257	2014
484	274	2015
56	27	January
41	18	February
37	22	March
52	24	April
44	21	May
43	20	June
35	26	July
30	23	August
16	22	September
28	23	October
40	24	November
62	24	December

Source : National Statistical office

9. 인 구 이 동 ¹⁾

단위 : 명, %

연 도 별 시 군 별	총 이 동 Total migrants							
	전입 In-migrants			전 출 Out-migrants				
	남자 Male	여자 Female	이동율 Rate	남자 Male	여자 Female	이동율 Rate		
2009	17,272	...	13.0	18,260	15.0	
2010	16,139	...	14.0	16,193	13.0	
2011	16,316	...	13.0	16,334	13.1	
2012	15,012	...	12.8	16,379	14.0	
2013	14,626	7,517	7,109	12.6	15,308	7,773	7,535	13.2
2014	14,260	7,243	7,017		16,751	8,486	8,265	
2015	13,546	6,800	6,746		15,611	7,950	7,661	
1월	1,111	570	541		1,417	712	705	
2월	1,067	518	549		1,438	703	735	
3월	1,563	772	791		1,697	869	828	
4월	1,117	571	546		1,324	706	618	
5월	1,043	508	535		1,174	599	575	
6월	1,135	547	588		1,183	601	582	
7월	1,107	567	540		1,170	604	566	
8월	912	475	437		1,149	600	549	
9월	931	441	490		1,136	544	592	
10월	1,105	592	513		1,323	697	626	
11월	1,147	548	599		1,150	571	579	
12월	1,308	691	617		1,450	744	706	

주 : 1) 주민등록전출입신고에 의한 자료이며, 시내이동은 전입인구를 기준으로 하였음.

자료 : 시정담당관실

9. Internal Migration(Cont'd) 1)

Unit : Person, %

시 군 내 Intra-migrants				시군간 Inter-province migrants				Year Si & Gun
남자 Male	여자 Female	이동율 Rate	전 입 In-migrants					
			남자 Male	여자 Female	이동율 Rate			
8,192	7.0	2,380	2.0	2009
6,853	5.0	2,353	2.0	2010
6,762	5.4	2,208	1.8	2011
6,373	5.4	1,960	1.7	2012
6,647	5.7	1,448	1.2	2013
6,151				1,659				2014
5,168				1,565				2,015
424				167				Jan.
380				165				Feb.
600				173				Mar.
451				114				Apr.
472				109				May
420				135				June
419				113				July
324				103				Aug.
370				107				Sept.
453				95				Oct.
355				159				Nov.
500				125				Dec.

Note : 1) The figures of migrants are based on resident registration, Intra-si migrants based on In-migrants population

Source : Administration Office

9. 인 구 이 동 1)

단위 : 명, %

연 도 별 시 군 별	시군간 Inter-province migrants				시도간 Inter-province migrants			
	전 출 Out-migrants			이동율 Rate	전 입 In-migrants			이동율 Rate
	남자 Male	여자 Female	이동율 Rate		남자 Male	여자 Female	이동율 Rate	
2009	2,604	2.0	6,700	2.0
2010	2,314	2.0	6,933	2.0
2011	2,474	2.0	7,346	2.0
2012	2,560	2.2	6,679	2.2
2013	1,946	1.7	6,531	5.6
2014	1,951				6,450			
2015	1,708				6,813			
1월	180				520			
2월	177				522			
3월	181				790			
4월	140				552			
5월	105				462			
6월	139				580			
7월	101				575			
8월	126				485			
9월	125				454			
10월	144				557			
11월	127				633			
12월	163				683			

9. Internal Migration(Cont'd) 1)

Unit : Person, %

시도간 Inter-province migrants				순 이 동 Net-migrants			Year Si & Gun	
전 출 Out-migrants			이동율 Rate	남자 Male	여자 Female	이동율 Rate		
남자 Male	여자 Female	이동율 Rate						
7,464	2.0	-988	2.0	2009
7,026	2.0	-54	2.0	2010
7,098	2.0	-18	2.0	2011
7,446	2.2	-1,367	2.2	2012
6,715	5.8	- 682	- 0.6	2013
8,649				-2,491				2014
8,735				-2,065				
813				- 306				Jan.
881				- 371				Feb.
916				- 134				Mar.
733				- 207				Apr.
597				- 131				May
624				- 48				June
650				- 63				July
699				- 237				Aug.
641				- 205				Sept.
726				- 218				Oct.
668				- 3				Nov.
787				- 142				Dec.

9. 인 구 이 동 ¹⁾

단위 : 명, %

연 도 별 시 군 별	총 이 동 Total migrants							
	전입 In-migrants				전 출 Out-migrants			
	남자 Male	여자 Female	이동율 Rate		남자 Male	여자 Female	이동율 Rate	
2009	17,272	13.0	18,260
2010	16,139	14.0	16,193
2011	16,316	13.0	16,334
2012	15,012	7,588	7,424	12.8	16,379	8,204	8,175	
2013	14,626	7,517	7,109	12.6	15,308	7,773	7,535	13.15
2014	14,260	7,243	7,017		16,751	8,486	8,265	
2015	13,546	6,800	6,746		15,611	7,950	7,661	
유 구 읍	651	331	320		730	387	343	
이 인 면	264	140	124		306	158	148	
탄 천 면	243	132	111		270	141	129	
계 룡 면	650	345	305		660	359	301	
반 포 면	676	342	334		678	351	327	
의 당 면	717	353	364		915	473	442	
정 안 면	432	234	198		416	219	197	
우 성 면	552	287	265		711	364	347	
사 곡 면	250	132	118		263	131	132	
신 풍 면	418	143	275		284	123	161	
중 학 동	819	443	376		1,089	555	534	
웅 진 동	1,153	580	573		1,442	746	696	
금 학 동	913	441	472		975	489	486	
옥 룡 동	1,190	653	537		1,535	806	729	
신 관 동	3,054	1478	1576		3,617	1,788	1,829	
월 송 동	1,564	766	798		1,720	860	860	

주 : 1) 주민등록전출입신고에 의한 자료이며, 시내이동은 전입인구를 기준으로 하였음.

자료 : 시정담당관실

9. Internal Migration(Cont'd) 1)

시 군 내				시군간 Inter-province migrants				Year
migrants	남자 Male	여자 Female	이동율 Rate	전 입 In-migrants			Si & Gun	
				남자 Male	여자 Female	이동율 Rate		
8,192	2,380	2009
6,853	2,353	2010
6,762	2,208	2011
6,373	1,960	2012
6,647	5.7	1,448	1.2	2013
6,151	1,659	2014
5,168	1,565	
				171				Yugu-eup
				28				lin-myeon
				37				Tancheon-myeon
				115				Gyeryong-myeon
				43				Banpo-myeon
				65				Uidang-myeon
				75				Jeongan-myeon
				52				Useong-myeon
				29				Sagok-myeon
				40				Sinpung-myeon
				93				Junghak-dong
				110				Ungjin-dong
				88				Geumhak-dong
				157				Ongnyong-dong
				340				Singwan-dong
				122				Wolsong-dong

Note : 1) The figures of migrants are based on resident registration, Intra-si migrants based on In-migrants population

Source : Administration Office

9. 인 구 이 동 1)

Unit : Person, %

연 도 별 시 군 별	시군간 Inter-province migrants				시도간 Inter-province migrants			
	전 출 Out-migrants			이동율 Rate	전 입 In-migrants			이동율 Rate
	남자 Male	여자 Female			남자 Male	여자 Female		
2009	2,604	6,700
2010	2,314	6,933
2011	2,474	7,346
2012	2,560	6,679
2013	1,946	1.7	6,531	5.6
2014	1,951		6,450	
2015	1,708		6,813	
유 구 읍	209				420			
이 인 면	35				156			
탄 천 면	53				160			
계 룡 면	91				421			
반 포 면	48				611			
의 당 면	90				338			
정 안 면	90				245			
우 성 면	60				304			
사 곡 면	28				146			
신 풍 면	47				322			
중 학 동	115				323			
웅 진 동	131				460			
금 학 동	99				400			
옥 룡 동	146				479			
신 관 동	351				1,459			
월 송 동	115				569			

9. Internal Migration(Cont'd) 1)

시도간 Inter-province migrants				순 이 동 Net-migrants			Year Si & Gun
전 출 Out-migrants			이동율 Rate	남자 Male	여자 Female	이동율 Rate	
남자 Male	여자 Female	이동율 Rate					
7,464	-988	2009
7,026	-54	2010
7,098	-18	2011
7,446	-1,367	2012
6,715	5.8	-682	2013
8,649	-2,491	2014
8,735	-2,065	
426				-79			Yugu-eup
169				-42			lin-myeon
155				-27			Tancheon-myeon
425				-10			Gyeryong-myeon
590				-2			Banpo-myeon
466				-198			Uidang-myeon
235				16			Jeongan-myeon
375				-159			Useong-myeon
158				-13			Sagok-myeon
183				134			Sinpung-myeon
453				-270			Junghak-dong
51				-289			Ungjin-dong
505				-62			Geumhak-dong
684				-345			Ongnyong-dong
2,150				-563			Singwan-dong
1,110				-156			Wolsong-dong

10. 통근·통학유형별 인구(12세 이상)

단위 : 명

유형 Type	12세 이상 인구 Population (12 and over)	통근통학 안함 Not commuting	통근·통학 Place of work or school(total)	현재 살고있는 읍면동 in the same "Eup- Myeon-Dong"
2010	107,768	32,756	75,012	53,824

자료 : 통계청 인구총조사과

11. 상주(야간)·주간인구

단위 : 명

항목 item	상주인구 Resident population	유입인구 Inflow population	통근 Inflow population (commuters)	통학 Inflow population (students)
2010	119,487	12,150	8,226	3,924

자료 : 통계청 인구총조사과

10. Population by Type of Commuting and Schooling(12years and over)

Unit : person

같은 시군구내 다른 읍면동 To other "Eup-Myeon-Dong" in the same "Si-Gun-Gu"	같은 시도내 다른 시군구 To other "Si-Gun-Gu" in the same "Si-Do"	다른 시도 To other "Si-Do"	통근통학지 미상 Place of work or school is unknown	통근통학 여부 미상 unknown
13,284	3,790	3,865	249	-

Source : National Statistical office

11. Resident and Daytime Population by Administrative District

Unit : person

유출인구 Outflow population	주간인구 Daytime population		주간인구 지수 Daytime population index
	통근 Outflow population (commuters)	통학 Outflow population (students)	
6,299	4,870	1,429	104.9

Source : Statistics Korea

12. 주요국적별 외국인 등록현황(3-1)

단위 : 명

연 도 별 읍면동별	총 계 Total			일 본 Japan			중 국 China		
	남 Male	여 Female	계 Total	남 Male	여 Female	계 Total	남 Male	여 Female	
2010	2,330	1,081	1,249	28	7	21	1,437	675	762
2011	2,277	1,073	1,204	32	9	23	1,268	575	693
2012	1,859	854	1,005	30	8	22	777	336	441
2013	1,867	926	941	32	8	22	755	337	418
2014	1,731	818	913	30	7	23	489	193	296
2015	1,796	858	938	29	9	20	435	162	273
유 구 읍	90	42	48	2	1	1	4	-	4
이 인 면	45	18	27	-	-	-	3	1	2
탄 천 면	115	77	38	-	-	-	8	2	6
계 룡 면	138	77	61	-	-	-	3	1	2
반 포 면	53	19	34	1	-	1	4	-	4
의 당 면	100	50	50	-	-	-	13	3	10
정 안 면	115	70	45	-	-	-	6	2	4
우 성 면	113	78	35	3	1	2	4	2	2
사 곡 면	39	12	27	4	1	3	1	-	1
신 풍 면	26	11	15	1	-	1	2	1	1
중 학 동	57	21	36	1	-	1	8	2	6
웅 진 동	62	19	43	1	-	1	10	1	9
금 학 동	60	22	38	3	1	2	7	1	6
옥 룡 동	122	49	73	3	1	2	36	19	17
신 관 동	600	248	352	10	4	6	315	122	193
월 송 동	61	45	16	-	-	-	11	5	6

자료 : 시민봉사과

12. Registered Foreigners by Major Nationality(Cont'd)

Unit : Person

미 국 United States			영 국 United Kingdom			필리핀 Philippine			Year Eup & Myeon & Dong
계 Total	남 Male	여 Female	계 Total	남 Male	여 Female	계 Total	남 Male	여 Female	
62	40	22	-	-	-	67	16	51	2010
63	33	30	5	4	1	63	16	47	2011
50	30	20	6	5	1	59	7	52	2012
45	26	19	4	3	1	63	11	52	2013
46	26	20	5	3	2	62	13	49	2014
44	23	21	5	4	1	70	14	56	2015
-	-	-	-	-	-	5	-	5	Yugu-eup
-	-	-	-	-	-	2	-	2	lin-myeon
-	-	-	-	-	-	1	-	1	Tancheon-myeon
1	-	1	-	-	-	1	-	1	Gyeryong-myeon
5	2	3	1	1	-	2	-	2	Banpo-myeon
1	1	-	-	-	-	3	-	3	Uidang-myeon
-	-	-	-	-	-	5	1	4	Jeongan-myeon
-	-	-	-	-	-	9	3	6	Useong-myeon
-	-	-	-	-	-	4	3	1	Sagok-myeon
-	-	-	-	-	-	7	1	6	Sinpung-myeon
3	1	2	-	-	-	2	-	2	Junghak-dong
1	-	1	-	-	-	3	-	3	Ungjin-dong
3	-	3	-	-	-	4	3	1	Geumhak-dong
3	3	-	-	-	-	5	-	5	Ongnyong-dong
27	16	11	4	3	1	15	2	13	Singwan-dong
-	-	-	-	-	-	2	1	1	Wolsong-dong

Source : Civil Affairs Division

12. 주요국적별 외국인 등록현황(3-2)

단위 : 명

연 도 별 읍면동별	인도네시아 Indonesia			베트남 Vietnam			방글라데시 Bangladesh		
	계 Total	남 Male	여 Female	계 Total	남 Male	여 Female	계 Total	남 Male	여 Female
2010	71	64	7	325	94	231	5	5	-
2011	81	70	11	388	152	236	12	11	1
2012	67	55	12	357	113	244	4	3	1
2013	66	56	10	424	166	258	3	2	1
2014	33	33		346	87		3	2	1
2015	79	72	7	390	101	289	7	5	2
유 구 읍	10	7	3	30	7	23	1	1	-
이 인 면	1	1	-	21	7	14	-	-	-
탄 천 면	22	22	-	21	6	15	1	1	-
계 룡 면	-	-	-	58	22	36	-	-	-
반 포 면	-	-	-	25	5	20	1	1	-
의 당 면	2	2	-	35	10	25	-	-	-
정 안 면	3	3	-	22	7	15	-	-	-
우 성 면	33	33	-	26	6	20	-	-	-
사 곡 면	1	1	-	11	1	10	-	-	-
신 풍 면	-	-	-	5	-	5	-	-	-
중 학 동	-	-	-	13	3	10	-	-	-
웅 진 동	-	-	-	14	1	13	-	-	-
금 학 동	4	-	4	14	3	11	-	-	-
옥 룡 동	-	-	-	28	4	24	-	-	-
신 관 동	-	-	-	54	12	42	3	2	1
월 송 동	3	3	-	13	7	6	1	-	1

자료 : 시민봉사과

12. Registered Foreigners by Major Nationality(Cont'd)

Unit : Person

태 국 Thailand			스리랑카 Sri Lanka			파키스탄 Pakistan			Year Eup & Myeon & Dong
계 Total	남 Male	여 Female	계 Total	남 Male	여 Female	계 Total	남 Male	여 Female	
44	36	8	9	9	0	2	1	1	2010
59	51	8	10	10	0	5	5	-	2011
37	30	7	15	15	0	2	2	-	2012
101	94	7	20	20	0	2	2	-	2013
42	34	8	18	18		10	8	2	2014
44	38	6	28	28	0	10	8	2	2015
3	3	-	5	5	-	-	-	-	Yugu-eup
-	-	-	-	-	-	-	-	-	lin-myeon
10	10	-	5	5	-	-	-	-	Tancheon-myeon
9	9	-	-	-	-	-	-	-	Gyeryong-myeon
-	-	-	-	-	-	-	-	-	Banpo-myeon
2	-	2	15	15	-	-	-	-	Uidang-myeon
7	7	-	-	-	-	-	-	-	Jeongan-myeon
5	5	-	-	-	-	-	-	-	Useong-myeon
3	2	1	1	1	-	-	-	-	Sagok-myeon
-	-	-	-	-	-	-	-	-	Sinpung-myeon
-	-	-	-	-	-	1	1	-	Junghak-dong
1	-	1	-	-	-	-	-	-	Ungjin-dong
3	2	1	1	1	-	-	-	-	Geumhak-dong
-	-	-	-	-	-	-	-	-	Ongnyong-dong
1	-	1	1	1	-	9	7	2	Singwan-dong
-	-	-	-	-	-	-	-	-	Wolsong-dong

Source : Civil Affairs Division

12. 주요국적별 외국인 등록현황(3-3)

단위 : 명

연 도 별 읍면동별	우즈베키스탄 Uzbekistan			대 만 Taiwan			캐 나 다 Canada		
	계 Total	남 Male	여 Female	계 Total	남 Male	여 Female	계 Total	남 Male	여 Female
2010	34	18	16	37	18	19	12	10	2
2011	15	3	12	36	19	17	12	10	2
2012	20	5	15	37	20	17	10	8	2
2013	21	6	15	35	16	19	10	7	3
2014	26	14	12	33	17	16	10	4	6
2015	41	21	20	37	17	20	11	6	5
유 구 읍	7	3	4	3	1	2	-	-	-
이 인 면	-	-	-	-	-	-	-	-	-
탄 천 면	5	4	1	-	-	-	-	-	-
계 룡 면	3	-	3	2	2	-	-	-	-
반 포 면	1	-	1	-	-	-	-	-	-
의 당 면	-	-	-	3	2	1	-	-	-
정 안 면	6	6	-	-	-	-	-	-	-
우 성 면	2	2	-	-	-	-	-	-	-
사 곡 면	-	-	-	-	-	-	-	-	-
신 풍 면	-	-	-	-	-	-	-	-	-
중 학 동	-	-	-	17	9	8	-	-	-
웅 진 동	-	-	-	-	-	-	1	1	-
금 학 동	4	2	2	4	2	2	1	1	-
옥 룡 동	7	2	5	1		1	-	-	-
신 관 동	6	2	4	7	1	6	9	4	5
월 송 동	-	-	-	-	-	-	-	-	-

자료 : 시민봉사과

12. Registered Foreigners by Major Nationality

Unit : Person

네 팔 Nepal			몽골 Mongghol			기 타 Others			Year Eup & Myeon & Dong
계 Total	남 Male	여 Female	계 Total	남 Male	여 Female	계 Total	남 Male	여 Female	
19	16	3	43	13	30	135	59	76	2010
33	14	19	52	19	33	143	72	71	2011
49	37	12	24	10	14	315	170	145	2012
68	55	13	26	12	14	192	111	81	2013
93	79	14	21	12	9	506	302	204	2014
117	100	17	16	9	7	433	241	192	2015
-	-	-	-	-	-	20	14	6	Yugu-eup
6	6	-	-	-	-	12	3	9	lin-myeon
19	16	3	2	-	2	21	11	10	Tancheon-myeon
21	14	7	-	-	-	40	29	11	Gyeryong-myeon
1	1	-	-	-	-	12	9	3	Banpo-myeon
10	8	2	-	-	-	16	9	7	Uidang-myeon
16	14	2	1	1	-	49	29	20	Jeongan-myeon
14	14	-	1	1	-	16	11	5	Useong-myeon
3	-	3	-	-	-	11	3	8	Sagok-myeon
2	2	-	-	-	-	9	7	2	Sinpung-myeon
-	-	-	-	-	-	12	5	7	Junghak-dong
-	-	-	-	-	-	31	16	15	Ungjin-dong
-	-	-	2	1	1	10	5	5	Geumhak-dong
3	3	-	2	2	-	34	15	19	Ongnyong-dong
18	18	-	6	2	4	115	52	63	Singwan-dong
4	4	-	2	2	-	25	23	2	Wolsong-dong

Source : Civil Affairs Division

13. 외국인 국적별 혼인 인구(2-1)

단위 : 건

한국인 남편의 지역	외국인 아내의 국적						
	계 Total	일본 Japan	중국 China	미국 USA	필리핀 Philippines	베트남 Vietnam	태국 Thailand
2010	100	3	26	-	4	46	1
2011	142	5	29	3	33	57	1
2012	52	1	9	-	5	29	-
2013	36	3	4	4	4	7	5
2014	48	-	4	-	-	-	-
2015	29	2	5	1	2	13	-
유구읍	1	-	-	-	-	1	-
이인면	2	-	1	1	-	-	-
탄천면	1	-	-	-	-	1	-
계룡면	1	-	-	-	-	1	-
반포면	2	-	-	-	-	2	-
의당면	1	1	-	-	-	-	-
정안면	3	-	1	-	-	1	-
우성면	1	-	1	-	-	-	-
사곡면	2	-	1	-	-	1	-
신평면	1	-	-	-	-	1	-
동지역	14	1	1	-	2	5	-

자료 : 시민봉사과

13. Marriages by foreigner's nationality(Cont'd)

Unit : case

Foreign Bride's Nationality						Year Eup & Myeon & Dong
러시아 Russia	몽골 Mongol	대만 Thailand	인도네시아 Indonesia	우즈베크 Uzbekistan	기타 Others	
-	-	-	-	-	20	2010
-	-	-	2	-	14	2011
-	1	-	1	-	5	2012
-	-	-	1	-	8	2013
-	-	-	1	-	43	2014
-	-	-	-	-	6	2015
-	-	-	-	-	-	Yugu-eup
-	-	-	-	-	-	lin-myeon
-	-	-	-	-	-	Tancheon-myeon
-	-	-	-	-	-	Gyeryong-myeon
-	-	-	-	-	-	Banpo-myeon
-	-	-	-	-	-	Uidang-myeon
-	-	-	-	-	1	Jeongan-myeon
-	-	-	-	-	-	Useong-myeon
-	-	-	-	-	-	Sagok-myeon
-	-	-	-	-	-	Sinpung-myeon
-	-	-	-	-	5	Dong area

Source : Civil Affairs Division

13. 외국인 국적별 혼인 인구(2-2)

단위 : 건

한국인 아내의 지역	외국인 남편의 국적						
	계 Total	일본 Japan	중국 China	미국 USA	독일 Germany	캐나다 Canada	프랑스 France
2009	17	11	3	-	1	-	-
2010	6	2	2	1	-	-	-
2011	10	3	1	3	1	-	-
2012	5	2	2	1	-	-	-
2013	7	4	1	-	-	-	1
2014							
2015	9	3	1	3	-	-	-
유구읍	-	-	-	-	-	-	-
이인면	2	1	-	-	-	-	-
탄천면	-	-	-	-	-	-	-
계룡면	-	-	-	-	-	-	-
반포면	-	-	-	-	-	-	-
의당면	-	-	-	-	-	-	-
정안면	1	1	-	-	-	-	-
우성면	-	-	-	-	-	-	-
사곡면	-	-	-	-	-	-	-
신흥면	-	-	-	-	-	-	-
동지역	6	1	1	3	-	-	-

자료 : 시민봉사과

13. Marriages by foreigner's nationality

Unit : case

Foreign Bridegroom's Nationality						Year Eup & Myeon & Dong
호주 Australia	파키스탄 Pakistan	대만 Thailand	필리핀 Philippines	우즈베크 Uzbekistan	기타 Others	
-	-	-	-	-	2	2009
-	-	-	-	-	1	2010
-	-	1	-	-	1	2011
-	-	-	-	-	-	2012
-	-	-	-	-	1	2013
						2014
-	-	-	-	-	2	2015
-	-	-	-	-	-	Yugu-eup
-	-	-	-	-	1	lin-myeon
-	-	-	-	-	-	Tancheon-myeon
-	-	-	-	-	-	Gyeryong-myeon
-	-	-	-	-	-	Banpo-myeon
-	-	-	-	-	-	Uidang-myeon
-	-	-	-	-	-	Jeongan-myeon
-	-	-	-	-	-	Useong-myeon
-	-	-	-	-	-	Sagok-myeon
-	-	-	-	-	-	Sinpung-myeon
-	-	-	-	-	1	dong area

Source : Civil Affairs Division

14. 주택점유형태별 가구(일반가구)

단위 : 가구

연 도 별	계 Total	자 기 집 Owned	전 세 Lump-sum deposit for rent	보증부월세 Monthly rent with a deposit
2005	43,965	29,248	5,358	4,236
2010	44,317	30,288	5,190	4,799
2015	42,447	31,360	2,302	4,453

자료 : 통계청 「2015 인구주택총조사보고서」

15. 사용방수별 가구(일반가구)

단위 : 가구

연 도 별	계 Total	사 용 방 수		
		1	2	3
2005	43,965	5,149	3,134	8,827
2010	44,317	3,884	2,706	8,630
2015	42,447	5,195	10,330	22,220

자료 : 통계청 「2015 인구주택총조사보고서」

* 2015년 부터는 5개이상

14. Ordinary Households by Type of Occupancy

Unit : Household

무보증월세 Monthly rent without a deposit	사글세 Monthly rent for lump sum payment of the rental period in advance	무 상 Free rent	미 상 Unknown	Year
1,390	2,191	1,542	-	2005
1,534	1,235	1,271	-	2010
1,590	970	1,772	0	2015

Source : National Statistical Office

15. Ordinary Household by Rooms Used

Unit : Household

Number of rooms used				Year
4	5	6개 이상 6 or more	평 균 Average	
15,450	9,055	2,350	3.6	2005
16,583	9,681	2,833	3.8	2010
3,744	958		2.6	2015

Source : National Statistical Office

16. 외국인과의 혼인 (Marriges to foreigners) ¹⁾

단위 : 명, 쌍

Unit : case

연 도 별 읍면동별	남편 혼인건수 Marriges of bridegroom	남편-외국인 아내 Korean bridegroom- Foreign bride	아내 혼인건수 Marriges of bride	아내-외국인 남편 Korean bride- Foreign bridegroom
2010	610	88	548	7
2011	650	77	552	9
2012	559	49	548	8
2013	562	58	538	10
2014	538	56	450	10
2015	484	29	477	7

주) : 1. 통계수치는 지연신고 및 미신고 등으로 해마다 변경되므로 감안하여 활용해야 함

2. '남편혼인건수'는 처의 국적과 상관없는 남자의 전체 혼인건수, 처 혼인건수도 마찬가지임.

자료 : 시민봉사과

17. 여성가구주 현황 (Female Households) ¹⁾

단위 : 가구, %

Unit : Household, %

일반가구수(A) No. of general households	여성가구주 가구수(B) Female Households					여성가구주 가구비율 Female Household rate	Year Grade of age
	계 Total	유배우 Married	사별 Wildwed	이혼 Divorced	미혼 Single		
42,461	13,046					30.7	2015
125	59					47.2	15~19
1,169	646					55.3	20~24
1,369	536					39.2	25~29
1,883	569					30.2	30~34
2,546	743					29.2	35~39
3,419	990					29.0	40~44
4,149	1,068					25.7	45~49
4,988	1,192					23.9	50~54
5,322	1,272					23.9	55~59
4,324	1,042					24.1	60~64
3,595	925					25.7	65~69
3,326	1,161					34.9	70~74
3,082	1,264					41.0	75~79
2,122	999					47.1	80~84
1,042	580					55.7	85years old & over

주) : 1. 일반가구를 대상으로 집계(비혈연가구, 1인가구 포함), 단, 집단가구(6인 이상 비혈연가구, 기숙사, 사회시설 등) 및 외국인 가구는 제외

2. 여성가구주 가구 비율=B/A*100, 2012년부터 추가

Source : National Statistical Office

18. 인구동태(혼인율, 이혼율 포함)

단위 : 천명당 건

연 별	출생건수	조출생률	사망건수	조사망률	자연증가
2010	879	7.1	1,093	8.8	-204
2011	860	6.9	1,067	8.6	-207
2012	842	7.2	1,054	9.0	-212
2013	714	6.2	997	8.6	-283
2014	686	6.0	973	8.5	-287
2015	634	5.7	1,004	9.0	-370

자료 : 통계청

※ 2011년부터 추가

18. Movements of Population

Unit : case per 1,000 population

자연증가율	혼인건수	조혼인율	이혼건수	조이혼율	Year
-1.7	610	4.9	265	2.1	2010
-1.7	650	5.2	278	2.2	2011
-1.8	559	4.8	255	2.2	2012
-2.4	562	4.8	265	2.3	2013
-2.5	538	4.7	257	2.3	2014
-3.3	484	4.3	274	2.5	2015

Source : National Statistical Office

IV. 노동

Labor

1. 노동조합
2. 사업연맹별 노동조합
3. 직업훈련현황
4. 노사분규 발생현황

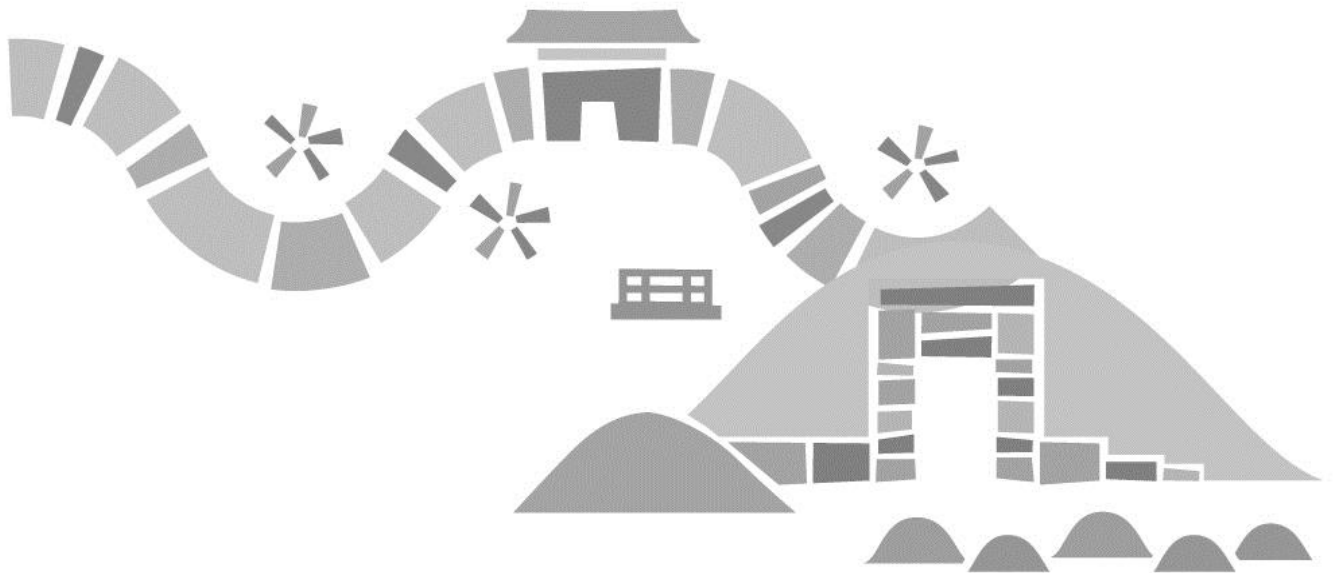

IV. 노동

Labor



흥미진진
공주

1. 노동조합

단위 : 개소, 명

연 도 별	계 Total				한국노총 Federation of Korean Trade Unions				민주노총 Korean Confederation of Trade Unions			
	노동 조합수 Unions	조합원 계 Total	union members		노동 조합수 Unions	계 Total	조합원수		노동 조합수 Unions	계 Total	조합원수	
			남 Male	여 Female			남 Male	여 Female			남 Male	여 Female
2010	8	407	330	77	-	-	-	-	-	-	-	-
2011	8	446	357	89	-	-	-	-	-	-	-	-
2012	7	372	287	85	-	-	-	-	-	-	-	-
2013	6	356	271	85	1	125	125	-	-	-	-	-
2014	6	356	271	85	1	125	125	-	-	-	-	-
2015	4	304	249	55	1	125	125	-	-	-	-	-

자료 : 기업경제과

1. Labor Unions

Unit : Establishment, Person

전국노총 National Federation of Trade Unions				미가맹 Non-affiliation Unions				Year Union of industry
노동 조합수 Unions	계 Total	조합원수		노동 조합수 Unions	계 Total	조합원수		
		남 Male	여 Female			남 Male	여 Female	
-	-	-	-	-	-	-	-	2010
-	-	-	-	-	-	-	-	2011
-	-	-	-	-	-	-	-	2012
-	-	-	-	5	231	146	85	2013
-	-	-	-	5	231	146	85	2014
-	-	-	-	3	179	124	55	2015

Source : Economy Division

2. 산업연맹별 노동조합

단위 : 개소, 명

연 도 별	합 계 Total		섬유,유통 Textile		광 산 Mine		식품 Foreign organization	
	조합수 No. of Unions	조합원수 No. of members	조합수 No. of Unions	조합원수 No. of members	조합수 No. of Unions	조합원수 No. of members	조합수 No. of Unions	조합원수 No. of members
2010	8	407	1	2	-	-	-	-
2011	8	446	1	33	-	-	-	-
2012	7	372	1	33	-	-	-	-
2013	7	356	1	33	-	-	-	-
2014	7	356	1	33	-	-	-	-
2015	4	304	-	-	-	-	-	-

단위 : 개, 명

연 도 별	금 속 Metal		연 합 United		출 판 Printing		자동차 Automobile & transport	
	조합수 No. of Unions	조합원수 No. of members	조합수 No. of Unions	조합원수 No. of members	조합수 No. of Unions	조합원수 No. of members	조합수 No. of Unions	조합원수 No. of members
2010	-	-	-	-	-	-	2	232
2011	-	-	-	-	-	-	2	232
2012	-	-	-	-	-	-	2	232
2013	-	-	-	-	-	-	-	-
2014	-	-	-	-	-	-	-	-
2015	-	-	-	-	-	-	-	-

단위 : 개, 명

연 도 별	언 론 Press		병 원 Hospital		대 학 University		건 설 Construction	
	조합수 No. of Unions	조합원수 No. of members	조합수 No. of Unions	조합원수 No. of members	조합수 No. of Unions	조합원수 No. of members	조합수 No. of Unions	조합원수 No. of members
2010	-	-	-	-	-	-	-	-
2011	1	2	-	-	-	-	-	-
2012	1	2	-	-	-	-	-	-
2013	1	2	-	-	-	-	-	-
2014	1	2	-	-	-	-	-	-
2015	-	-	-	-	-	-	-	-

자료 : 기업경제과

2. Labor Unions by Industrial Federation

Unit : Establishment, Person

통신,전력 Communication		항 운 Port & transport		금 용 Bank & finance		화 학 Chemical		Year
조합수 No. of Unions	조합원수 No. of members	조합수 No. of Unions	조합원수 No. of members	조합수 No. of Unions	조합원수 No. of members	조합수 No. of Unions	조합원수 No. of members	
1	2	-	-	-	-	2	152	2010
-	-	-	-	-	-	-	-	2011
1	85	-	-	-	-	-	-	2012
-	-	-	-	-	-	-	-	2013
-	-	-	-	-	-	-	-	2014
-	-	-	-	-	-	1	85	2015

Unit : No. of unions , Person

관 광 Tourism industry		택 시 Taxi		고 무 Rubber		사 무 Clerical		Year
조합수 No. of Unions	조합원수 No. of members	조합수 No. of Unions	조합원수 No. of members	조합수 No. of Unions	조합원수 No. of members	조합수 No. of Unions	조합원수 No. of members	
-	-	2	19	-	-	-	-	2010
-	-	2	20	-	-	-	-	2011
-	-	2	20	-	-	-	-	2012
-	-	1	4	-	-	-	-	2013
-	-	1	6	-	-	-	-	2014
-	-	1	3	-	-	-	-	2015

Unit : No. of unions , Person

공익서비스 Public service		기 타 Others						Year
조합수 No. of Unions	조합원수 No. of members	조합수 No. of Unions	조합원수 No. of members					
-	-	-	-	-	-	-	-	2010
-	-	2	159	-	-	-	-	2011
-	-	-	-	-	-	-	-	2012
-	-	4	317	-	-	-	-	2013
-	-	4	317	-	-	-	-	2014
-	-	2	216	-	-	-	-	2015

Source : Economy Division

3. 직업 훈련 현황 Vocational Training

단위 : 명

연도별	시민 직업훈련 Provided by city												Year	
	계 total			시립직업전문학교 Provincial occupational school			여 성 회 관 Women's hall			여성능력개발센터 Women's development center				
	입 소	수 료	취 업	입 소	수 료	취 업	입 소	수 료	취 업	입 소	수 료	취 업		
2010	-	-	-	-	-	-	-	-	-	-	-	-	-	2010
2011	-	-	-	-	-	-	-	-	-	-	-	-	-	2011
2012	-	-	-	-	-	-	-	-	-	-	-	-	-	2012
2013	-	-	-	-	-	-	-	-	-	-	-	-	-	2013
2014	-	-	-	-	-	-	-	-	-	-	-	-	-	2014
2015	-	-	-	-	-	-	-	-	-	-	-	-	-	2015

자료 : 기업경제과

Source : Economy Division

4. 노사분규 발생현황

단위 : 건

연 도 별	조정신청(쟁의발생신고)	쟁 의 행 위 신 고
시 군 별	Application for mediation (Industrial actions reported)	Industrial actions reported
2013	-	-
2014	-	-
2015	-	-

자료 : 기업경제과

IV

4. Labor Disputes

Unit : case

분 규 발 생	직 장 폐 쇄 신 고	Year
Occurrence of labor disputes	Workplace shut-down reported	Si, Gun
-	-	2013
-	-	2014
-	-	2015

Source : Economy Division

V. 사업체

Establishment

1. 사업체 총괄
2. 종사자 규모별 사업체수 및 종사자수
3. 산업별 사업체수 및 종사자수

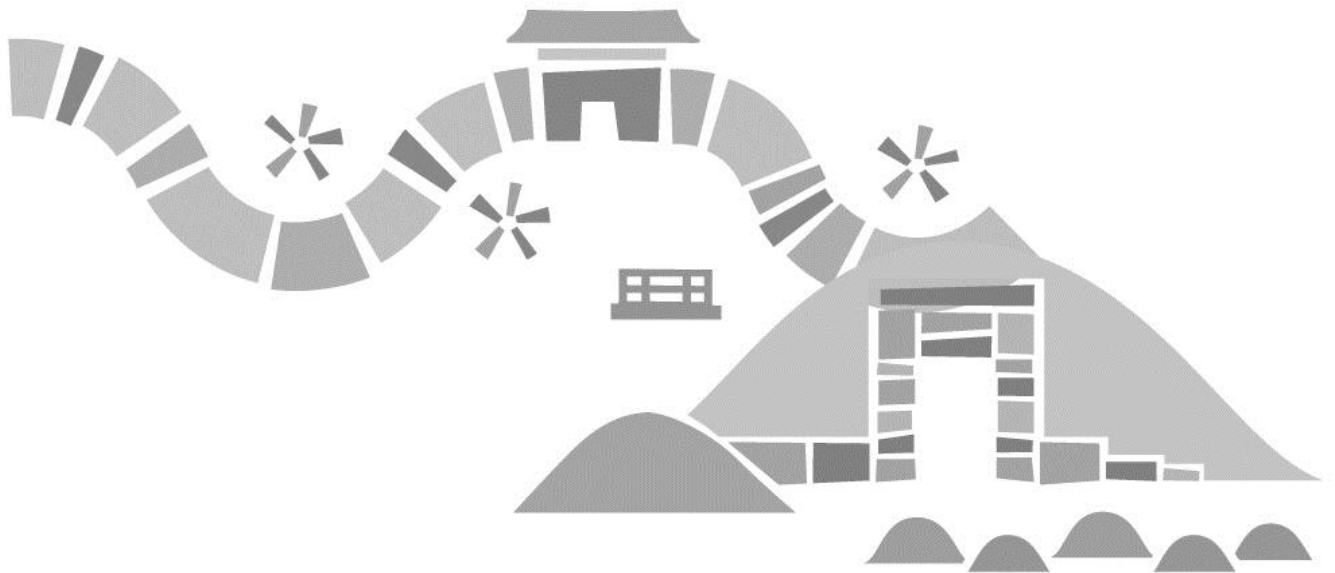

V. 사업체

Establishment



흥미진진
공주

1. 사업체 총괄

단위 : 개소, 명

연 도 별 대분류별	합 계 Total						개 인 Individuals	
	사업체수 Establishment		종사자수 Workers				사업체수 Estab.	종사자수 Workers
	Establi- shments	여성 대표자	계	남 Male	여 Female			
2009	8,054	3,101	37,021	20,736	16,285	6,531	14,652	
2010	8,012	3,138	37,358	20,747	16,611	6,502	14,817	
2011	8,246	3,213	39,202	21,926	17,276	6,619	14,924	
2012	8,213	3,219	39,384	21,639	17,745	6,566	15,381	
2013	8,437	3,346	41,698	23,633	18,065	6,684	15,952	
2014	8,844	3,486	42,063	23,942	18,121	6,936	16,277	
A. 농 업 . 임 업 및 어 업	12	1	91	71	20	-	-	
B. 광 업	7	2	54	46	8	-	-	
C. 제 조 업	756	196	7,848	5,527	2,321	520	1,570	
D. 전 기 , 가 스 , 증 기 및 수 도 사 업	6	-	86	66	20	1	2	
E. 하수, 폐기물 처리, 원료재생 및 환경복원업	33	3	308	256	52	10	48	
F. 건 설 업	419	78	3,164	2,800	364	170	820	
G. 도 매 및 소 매 업	2,275	904	5,512	2,893	2,619	2,045	4,119	
H. 운 수 업	606	37	1,828	1,600	228	567	725	
I. 숙 박 및 음 식 정 업	2,015	1,326	4,976	1,664	3,312	1,985	4,783	
J. 출판, 영상, 방송통신 및 정보서비스업	40	17	336	231	105	14	38	
K. 금 융 , 보 험 업	96	13	1,255	521	734	10	16	
L. 부 동 산 업 및 임 대 업	246	52	846	514	332	167	247	
M. 전 문 , 과 학 및 기 술 서 비 스 업	160	14	927	674	253	105	308	
N. 사업시설관리 및 사업지원서비스업	92	26	781	378	403	51	204	
O. 공공행정, 국방 및 사회보장행정	57	2	2,634	1,834	800	-	-	
P. 교 육 서 비 스 업	365	184	4,600	2,368	2,232	222	448	
Q. 보 건 업 및 사 회 복 지 서 비 스 업	325	131	3,681	763	2,918	202	1,415	
R. 예 술 , 스포츠 및 여가 관련 서비스업	206	67	870	477	393	172	347	
S. 협회 및 단체, 수리 및 기타 개인 서비스업	1,128	433	2,266	1,259	1,007	695	1,187	
T. 가구내 고용활동 및 달리 분류되지 않은 자가소 비 생 산 활 동	-	-	-	-	-	-	-	
U. 국 제 및 외 국 기 관	-	-	-	-	-	-	-	

주 : 1) 회사법인사업체를 기준으로 작성 Incorporated company
자료 : 기획담당관실

Source : Planning Office

2015년 기준 자료(2016년 경제총조사)는 2017년 공표 예정

1. Summary of Establishments by Industry

Unit : Each, Person

조직 형태별 By type of organization						사업체구분별 1) By type of establishment						Year Section
회사법인 Incorporated company		회사외법인 Non-business corporation		비법인 Non-incorporation association		단독 Single-unit firm		공장,지사 Factory branch office		본사,본점 Head office		
사업체수 Estab.	종사자수 Workers	사업체수 Estab.	종사자수 Workers	사업체수 Estab.	종사자수 Workers	사업체수 Estab.	종사자수 Workers	사업체수 Estab.	종사자수 Workers	사업체수 Estab.	종사자수 Workers	
594	10,726	470	10,197	459	1,446	7,700	29,722	284	5,777	70	1,522	2009
608	10,934	463	10,291	439	1,316	7,657	30,316	288	5,122	67	1,920	2010
683	12,975	471	9,889	473	1,414	7,847	29,931	315	6,721	84	2,550	2011
707	12,988	466	9,621	474	1,394	7,786	30,876	346	6,137	81	2,371	2012
783	13,912	496	10,405	474	1,429	7,972	32,257	372	6,749	93	2,692	2013
894	13,438	524	10,609	490	1,739	8,351	33,085	392	6,553	101	2,425	2014
4	12	8	79	-	-	7	24	4	49	1	18	A
7	54	-	-	-	-	7	54	-	-	-	-	B
222	6,163	14	115	-	-	677	4,322	51	2,471	28	1,055	C
1	5	4	79	-	-	3	12	3	74	-	-	D
18	232	4	27	1	1	26	178	5	68	2	62	E
247	2,276	1	66	1	2	397	2,754	10	167	12	243	F
159	985	67	403	4	5	2,168	4,818	98	597	9	97	G
32	1,046	5	50	2	7	590	1,287	14	352	2	189	H
22	127	7	64	1	2	1,996	4,870	17	80	2	26	I
12	125	14	173	-	-	35	245	4	59	1	32	J
32	710	52	516	2	13	16	45	59	925	21	285	K
31	328	5	20	43	251	222	527	20	306	4	13	L
34	307	16	302	5	10	147	731	9	125	4	71	M
33	511	4	56	4	10	77	389	12	360	3	32	N
-	-	57	2,634	-	-	55	2,621	2	13	-	-	O
13	146	116	3,949	14	57	342	4,205	21	364	2	31	P
2	61	76	1,549	45	656	298	3,240	22	328	5	113	Q
6	148	22	276	6	99	200	691	5	76	1	103	R
19	202	52	251	362	626	1,088	2,072	36	139	4	55	S
-	-	-	-	-	-	-	-	-	-	-	-	T
-	-	-	-	-	-	-	-	-	-	-	-	U

주 : 1) 회사법인사업체를 기준으로 작성 Incorporated company
자료 : 기획담당관실

2. 종사자 규모별 사업체수 및 종사자수

단위 : 개소, 명

연 도 별 읍면동별	합 계 Total					1 - 4명		5 - 9명		10 - 19명	
	사업체수 Establishment		종사자수 Workers			사업체수 Estab.	종사자수 Workers	사업체수 Estab.	종사자수 Workers	사업체수 Estab.	종사자수 Workers
	여성 대표자	계	남	여							
2009	8,054	3,101	37,021	20,736	16,285	6,796	11,925	669	4,225	318	4,288
2010	8,012	3,138	37,358	20,747	16,611	6,841	12,360	550	3,541	325	4,358
2011	8,246	3,213	39,202	21,926	17,276	6,996	12,469	633	4,134	341	4,579
2012	8,213	3,219	39,384	21,639	17,745	6,871	12,432	744	4,796	328	4,451
2013	8,437	3,346	41,698	23,633	18,065	7,010	12,607	781	4,970	363	4,926
2014	8,844	3,486	42,063	23,942	18,121	7,423	13,524	796	5,059	343	4,727
유 구 읍	623	241	2,563	1,413	1,150	518	1,279	37	834	32	391
이 인 면	174	57	682	389	293	151	249	7	46	11	164
탄 천 면	184	62	1,400	869	531	134	229	19	122	13	202
계 룡 면	415	165	1,582	904	678	358	648	28	164	16	220
반 포 면	592	276	2,604	1,472	1,132	522	1,013	36	222	15	215
의 당 면	276	80	1,249	722	527	213	387	34	233	18	248
정 안 면	340	108	1,962	1,239	723	274	479	35	247	14	208
우 성 면	285	100	1,621	953	668	207	318	46	302	19	286
사 곡 면	218	93	568	297	271	198	351	9	54	10	139
신 풍 면	127	51	556	292	264	111	167	8	50	4	51
중 학 동	941	373	4,243	2,231	2,012	800	1,305	96	600	22	278
웅 진 동	1,311	593	5,039	2,685	2,354	1,157	2,111	86	549	36	474
금 학 동	249	71	3,561	2,330	1,231	173	338	31	197	23	320
옥 룡 동	505	167	1,711	1,087	624	435	688	33	208	20	257
신 관 동	2,063	851	9,641	5,165	4,476	1,723	3,421	222	1,388	77	1,050
월 송 동	541	198	3,081	1,894	1,187	432	870	58	375	24	334

자료 : 기획담당관실

Source : Planning Office

2015년 기준 자료(2016년 경제총조사)는 2017년 공표 예정

2. Number of Establishments and Workers, by Workforce size

Unit : Each, Person

20 - 49명		50 - 99명		100 - 299명		300 - 499명		500 - 999명		1,000명 이상		Year Eup & Myeon & Dong
사업체수	종사자수	사업체수	종사자수	사업체수	종사자수	사업체수	종사자수	사업체수	종사자수	사업체수	종사자수	
Estab.	Workers	Estab.	Workers	Estab.	Workers	Estab.	Workers	Estab.	Workers	Estab.	Workers	
186	5,822	53	3,678	26	3,704	3	1,146	3	2,233	-	-	2009
203	6,180	62	4,136	25	3,594	4	1,688	2	1,501	-	-	2010
188	5,794	54	3,659	27	4,072	2	782	5	3,713	-	-	2011
179	5,438	62	4,341	24	3,870	1	344	3	2,431	1	1,281	2012
191	5,669	60	4,088	26	3,972	2	745	1	701	3	4,020	2013
185	5,611	65	4,522	26	3,855	2	762	3	2,548	1	1,455	2014
36	59	602	1,844	19	586	2	133					Yugu-eup
3	97	2	126	-	-	-	-	-	-	-	-	lin-myeon
13	374	3	168	2	305	-	-	-	-	-	-	Tancheon-myeon
9	295	4	255	-	-	-	-	-	-	-	-	Gyeryong-myeon
13	387	5	406	-	-	1	361	-	-	-	-	Banpo-myeon
10	299	1	82	-	-	-	-	-	-	-	-	Uidang-myeon
9	294	5	366	3	368	-	-	-	-	-	-	Jeongan-myeon
8	238	3	193	2	284	-	-	-	-	-	-	Useong-myeon
1	24	-	-	-	-	-	-	-	-	-	-	Sagok-myeon
2	68	1	80	1	140	-	-	-	-	-	-	Sinpung-myeon
16	476	3	209	3	453	-	-	1	922	-	-	Junghak-dong
18	528	10	614	3	362	1	401	-	-	-	-	Ungjin-dong
10	314	9	629	1	137	-	-	2	1,626	-	-	Geumhak-dong
15	440	2	118	-	-	-	-	-	-	-	-	Ongnyong-dong
25	729	9	664	6	934	-	-	-	-	1	1,455	Singwan-dong
19	642	5	399	3	461	-	-	-	-	-	-	Wolsong-dong

자료 : 기획담당관실

3. 산업별 사업체수 및 종사자수(3-1)

단위 : 개소, 명

연 도 별	합 계					농업.임업 및 어업		광 업		제 조 업	
	Total					Agriculture, forestry and Fishing		Mining & Quarrying		Manufacturing	
	사업체수 Establishments		종사자수 Workers			사업체수 Estab.	종사자수 Workers	사업체수 Estab.	종사자수 Workers	사업체수 Estab.	종사자수 Workers
여 성 대표자	남 Male	여 Female	남 Male	여 Female							
2009	8,054	-	37,021	-	-	16	168	7	117	674	5,726
2010	8,012	3,138	37,358	20,747	16,611	12	132	7	105	636	5,850
2011	8,246	3,213	39,202	21,926	17,276	14	109	6	77	652	7,894
2012	8,213	3,219	39,384	21,639	17,745	14	91	3	17	644	7,660
2013	8,437	3,346	41,698	23,633	18,065	11	80	4	34	666	8,343
2014	8,844	3,486	42,063	23,942	18,121	12	91	7	54	756	7,848
유 구 읍	623	241	2,563	1,413	1,150	-	-	-	-	107	1,090
이 인 면	174	57	682	389	293	-	-	1	14	31	157
탄 천 면	184	62	1,400	869	531	1	4	-	-	48	628
계 룡 면	415	165	1,582	904	678	3	15	-	-	40	313
반 포 면	592	276	2,604	1,472	1,132	-	-	-	-	35	164
의 당 면	276	80	1,249	722	527	1	5	-	-	36	354
정 안 면	340	108	1,962	1,239	723	-	-	-	-	54	885
우 성 면	285	100	1,621	953	668	1	7	2	14	51	670
사 곡 면	218	93	568	297	271	-	-	-	-	26	80
신 풍 면	127	51	556	292	264	-	-	-	-	19	198
중 학 동	941	373	4,243	2,231	2,012	1	1	1	9	38	71
웅 진 동	1,311	593	5,039	2,685	2,354	-	-	2	8	90	197
금 학 동	249	71	3,561	2,330	1,231	-	-	-	-	45	2,245
옥 룡 동	505	167	1,711	1,087	624	1	3	-	-	19	35
신 관 동	2,063	851	9,641	5,165	4,476	4	56	-	-	76	373
월 송 동	541	198	3,081	1,894	1,187	-	-	1	9	41	388

자료 : 기획담당관실

2015년 기준 자료(2016년 경제총조사)는 2017년 공표 예정

3. Number of Establishments and Workers by Industry(Cont'd)

Unit : Each, Person

전기,가스,증기 및 수도 사업 Electricity, Gas, steam and Water supply		하수,폐기물처리,원료재생 및 환경복원업 Sewerage, waste management, materials recovery and remediation activities		건설업 Construction		도매 및 소매업 Wholesale and Retail Trade		Year Eup & Myeon & Dong
사업체수 Estab.	종사자수 Workers	사업체수 Estab.	종사자수 Workers	사업체수 Estab.	종사자수 Workers	사업체수 Estab.	종사자수 Workers	
5	86	15	212	265	2,127	2,121	5,106	2009
4	68	17	294	276	2,384	2,096	4,978	2010
5	69	17	262	311	2,067	2,138	5,042	2011
4	73	18	280	327	2,171	2,170	5,375	2012
5	72	26	324	369	2,816	2,207	5,398	2013
6	86	33	308	419	3,164	2,275	5,512	2014
1	1	4	50	21	63	161	359	Yugu-eup
-	-	2	80	5	16	31	58	lin-myeon
-	-	3	27	5	16	29	69	Tancheon-myeon
-	-	2	5	10	186	98	213	Gyeryong-myeon
-	-	1	21	32	416	118	326	Banpo-myeon
-	-	4	8	25	93	69	216	Uidang-myeon
-	-	2	12	15	66	95	262	Jeongan-myeon
-	-	2	17	11	39	67	202	Useong-myeon
-	-	-	-	11	20	45	82	Sagok-myeon
-	-	-	-	4	10	27	53	Sinpung-myeon
-	-	3	5	49	180	275	535	Junghak-dong
-	-	-	-	54	775	478	1,021	Ungjin-dong
-	-	4	62	6	23	53	149	Geumhak-dong
2	55	-	-	38	289	108	252	Onngnyong-dong
-	-	2	3	100	760	493	1,338	Singwan-dong
3	30	4	18	33	212	128	377	Wolsong-dong

Source : Planning Office

3. 산업별 사업체수 및 종사자수(3-2)

단위 : 개소, 명

연 도 별	운수업		숙박 및 음식점업		출판,영상,방송통신 및 정보서비스업		금융 및 보험업	
	Transportation		Accommodation and food service activities		information and communications		Financial and insurance activities	
읍면동별	사업체수 Estab.	종사자수 Workers	사업체수 Estab.	종사자수 Workers	사업체수 Estab.	종사자수 Workers	사업체수 Estab.	종사자수 Workers
2009	549	1,797	1,845	4,665	34	377	102	1,380
2010	574	1,520	1,831	4,598	36	365	101	1,273
2011	594	1,674	1,867	4,615	37	351	101	1,380
2012	559	1,626	1,859	4,703	37	394	101	1,431
2013	581	1,753	1,895	4,753	37	424	103	1,303
2014	606	1,828	2,015	4,976	40	336	96	1,255
유 구 읍	30	113	125	268	1	18	7	37
이 인 면	23	23	31	60	1	3	2	22
탄 천 면	16	69	30	66	1	3	1	19
계 흥 면	21	56	99	222	1	3	4	23
반 포 면	18	24	270	594	2	9	2	14
의 당 면	27	51	38	98	1	3	1	13
정 안 면	19	42	69	143	1	3	3	17
우 성 면	23	112	50	101	1	3	3	34
사 곡 면	15	29	64	135	2	4	2	17
신 풍 면	11	12	24	35	1	3	1	10
중 학 동	33	34	182	414	4	109	12	129
웅 진 동	67	285	242	615	9	72	21	347
금 학 동	26	116	41	102	-	-	-	-
옥 흥 동	95	212	91	187	2	9	5	25
신 관 동	131	568	575	1,680	12	74	27	508
월 송 동	51	82	84	256	1	20	5	40

자료 : 기획담당관실

3. Number of Establishments and Workers by Industry(Cont'd)

단위 : 개소, 명

Unit : Each, Person

부동산업 및 임대업 Real Estate activities and renting and leasing		전문 과학 및 기술서비스업 Professional, scientific and technical activities		사업시설관리 및 사업 지원 서비스업 Business facilities management and business support services		공공행정, 국방및사회보 장행정 Public Administration & Defence : Compulsory Social Security		Year Eup & Myeon & Dong
사업체수 Estab.	종사자수 Workers	사업체수 Estab.	종사자수 Workers	사업체수 Estab.	종사자수 Workers	사업체수 Estab.	종사자수 Workers	
206	563	119	796	66	470	55	2,670	2009
207	536	121	851	66	616	55	2,807	2010
228	602	132	855	75	695	54	2,347	2011
222	776	130	849	80	769	53	2,314	2012
238	803	139	949	88	859	57	2,441	2013
246	846	160	927	92	781	57	2,634	2014
11	14	9	40	3	5	3	52	Yugu-eup
7	75	-	-	-	-	2	21	lin-myeon
3	53	1	7	2	2	2	14	Tancheon-myeon
5	5	-	-	4	70	3	39	Gyeryong-myeon
15	27	4	74	3	13	5	398	Banpo-myeon
11	42	1	4	2	24	2	18	Uidang-myeon
9	58	1	1	-	-	3	23	Jeongan-myeon
4	9	5	110	2	6	3	88	Useong-myeon
5	7	-	-	1	5	2	17	Sagok-myeon
1	1	-	-	-	-	2	15	Sinpung-myeon
12	15	60	274	16	37	6	1,051	Junghak-dong
26	63	17	63	20	116	7	304	Ungjin-dong
7	23	3	18	4	57	3	74	Geumhak-dong
20	52	5	14	6	128	1	20	Ongnyong-dong
84	252	40	108	26	298	8	157	Singwan-dong
26	150	14	214	3	20	5	343	Wolsong-dong

Source : Planning Office

3. 산업별 사업체수 및 종사자수(3-3)

연 도 별	교육서비스업		보건 및 사회복지서비스업		예술 스포츠 및 여가 관련 서비스업	
	Education		Human Health and Social Work activities		Arts, sports and recreation related services	
읍면동별	사업체수 Estab.	종사자수 Workers	사업체수 Estab.	종사자수 Workers	사업체수 Estab.	종사자수 Workers
2009	376	4,499	263	3,082	209	989
2010	363	4,372	279	3,489	211	929
2011	367	4,525	290	3,523	225	947
2012	358	4,354	300	3,241	204	871
2013	360	4,591	320	3,534	202	870
2014	365	4,600	325	3,681	206	870
유 구 읍	23	169	19	152	13	23
이 인 면	7	54	5	60	1	1
탄 천 면	4	44	12	316	1	3
계 흥 면	11	66	13	153	8	28
반 포 면	14	172	12	161	15	85
의 당 면	6	73	12	163	9	30
정 안 면	12	142	9	123	9	114
우 성 면	11	83	8	58	5	18
사 곡 면	5	59	3	13	3	7
신 풍 면	2	18	7	108	3	5
중 학 동	74	661	43	486	13	33
웅 진 동	16	260	51	388	22	208
금 학 동	9	161	18	402	2	2
옥 흥 동	15	117	14	143	13	21
신 관 동	109	2,033	75	732	84	243
월 송 동	47	488	24	223	5	49

자료 : 기획담당관실

3. Number of Establishments and Workers by Industry

Unit : Each, Person

협회 및 단체 수리 및 기타개인 서비스업 Membership organization, repair and other personal services		가구 내 고용활동 및 달리 분류되지 않은 자가소비 생산활동 Activities of households as employers: undifferentiated goods and services producing activities of households for own use		국제 및 외국기관 Activities of extraterritorial organizations and bodies		Year Eup & Myeon & Dong
사업체수 Estab.	종사자수 Workers	사업체수 Estab.	종사자수 Workers	사업체수 Estab.	종사자수 Workers	
1,127	2,191	-	-	-	-	2009
1,120	2,191	-	-	-	-	2010
1,133	2,168	-	-	-	-	2011
1,130	2,389	-	-	-	-	2012
1,129	2,351	-	-	-	-	2013
1,128	2,266	-	-	-	-	2014
85	109	-	-	-	-	Yugu-eup
25	38	-	-	-	-	lin-myeon
25	60	-	-	-	-	Tancheon-myeon
93	185	-	-	-	-	Gyeryong-myeon
46	106	-	-	-	-	Banpo-myeon
31	54	-	-	-	-	Uidang-myeon
39	71	-	-	-	-	Jeongan-myeon
36	50	-	-	-	-	Useong-myeon
34	93	-	-	-	-	Sagok-myeon
25	88	-	-	-	-	Sinpung-myeon
119	199	-	-	-	-	Junghak-dong
189	317	-	-	-	-	Ungjin-dong
28	127	-	-	-	-	Geumhak-dong
70	149	-	-	-	-	Ongnyong-dong
217	458	-	-	-	-	Singwan-dong
66	162	-	-	-	-	Wolsong-dong

Source : Planning Office

VI. 농림수산업

Agriculture, forestry and fishing

1. 농가 및 농가인구
2. 연령별 농가인구
3. 경지규모별 농가
4. 경지면적
5. 농업진흥지역 지정
6. 한국농어촌공사
7. 수리답 및 경지정리 현황
8. 수리시설 및 방조제 현황
9. 식량작물 생산량(정곡)
10. 채소류 생산량
11. 특용작물 생산량
12. 인삼재배 및 생산
13. 과실류 생산량
14. 공공비축미곡 매입실적
15. 보리매입 실적
16. 정부관리양곡 보관창고
17. 정부양곡 가공공장
- 18-1. 축산협동조합
- 18-2. 산림조합
19. 농업용 기계보유
20. 농업용 관정 양수장비 현황
21. 비료공급
22. 가축사육
23. 가축전염병 발생
24. 가축전염병 예방주사 실적
25. 축산물 위생관계업소
26. 수의사 현황
27. 도축검사
28. 소유별 산림면적
29. 임상별 산림면적
30. 임상별 임목축적
31. 임산물 생산량
32. 사방사업
33. 조림
34. 산림훼손피해
35. 어선보유
36. 친환경 농·축산물 출하현황
37. 화훼류 재배현황
38. 농약공급 실적
39. 농업용 지하수
40. 임목벌채 허가(신고)
41. 수렵
42. 수렵면허장 발급
43. 산림전용 허가내역
44. 산림보호구역 지정현황
45. 병해충 발생 및 방제상황
46. 토석채취 현황

Ⅵ. 농림수산업

Agriculture, forestry and fishing



흥미진진
공주

1. 농가 및 농가인구

단위 : 호, 명

연도별	농가 Farm Households			
	계 Total	전업 Full - time	1종겸업 Part - time Class. 1	2종겸업 Part - time Class. 2
2005	12,652	7,238	1,896	3,518
2007	12,830	-	-	-
2008	12,904	-	-	-
2009	12,750	-	-	-
2010	12,089	7,319	1,627	3,143
2011	11,943	6,772	5,171	-
2012	11,740	6,548	5,192	-
2013	11,611	6,215	5,396	-
2014	11,394	6,260	5,134	-
2015	10,151	5,303	1,721	3,127

주 : 농업총조사 결과임 (2005,2010),2007~2015년은 통계청자료

자료 : 통계청

1. Farm Housholds and Population

Unit : Household , Person

농 가 인 구 Farm Population			Year
계 Total	남 Male	여 Female	
35,038	17,351	17,687	2005
36,191	18,057	18,134	2007
35,674	17,545	18,129	2008
34,814	16,812	18,002	2009
31,577	15,651	15,926	2010
31,068	15,671	15,397	2011
30,457	15,085	15,372	2012
29,179	13,972	15,207	2013
28,401	13,578	14,823	2014
24,111	12,081	12,030	2015

Source : National Statistical Office

2. 연령별 농가인구

단위 : 천명

연도별	합계 Total		0세 ~ 14세		15세 ~ 19세		20세 ~ 29세	
	계 Total	남 Male	계 Total	남 Male	계 Total	남 Male	계 Total	남 Male
2005	35.0	17.3	3.5	1.8	1.8	0.9	2.8	1.6
2007	36.2	18.0
2008	35.7	17.5
2009	34.8	16.8
2010	31.6	15.6	3	1	1	1	2	1
2011	31.1	15.6
2012	30.5	15.1
2013	29.2	13.9
2014	28.4	13.6
2015	24.1	12.1	1.4	0.7	0.8	0.4	1.3	0.7

주 : 농업총조사 결과임 (2005,2010),2007~2015년은 통계청자료

자료 : 통계청

2. Farm Population by Age-Group

Unit : 1,000 Person

30세 ~39세		40세 ~49세		50세 ~59세		60세 ~64세 (60세 이상)		Year
계 Total	남 Male	계 Total	남 Male	계 Total	남 Male	계 Total	남 Male	
2.3	1.2	4.9	2.4	5.9	2.9	13.8	6.4	2005
...	2007
...	2008
...	2009
2	1	4	2	6	3	14	6	2010
...	2011
...	2012
...	2013
...	2014
1.2	0.7	2.1	1.1	5.1	2.5	12.2	6.0	2015

Source :National Statistical Office

3. 경지규모별 농가

단위 : 가구

연도별	합계 Total	경지없는 농가수 Farm households of non-cultivated land	0.1ha 미만 Less than 0.1ha	0.1ha 이상~ 0.5ha 미만 0.1 and over less than 0.5	0.5ha 이상~ 1ha 미만 0.5 and over less than 1
2005	12,652	189	251	3,893	3,740
2007	12,830
2008	12,904
2009	12,750
2010	12,089	197	166	4,211	3,161
2011	11,943
2012	11,740
2013	11,611
2014	11,394
2015	10,151	134	217	3,975	2,730

주 : 농업총조사 결과임 (2005,2010),2007~2015년은 통계청자료
자료 : 통계청

3. Farm Households by Size of Cultivated Land

Unit : Household

1ha 이상~ 1.5ha 미만 1 and over less than 1.5	1.5ha 이상~ 2ha 미만 1.5 and over less than 2	2ha 이상~ 3ha 미만 2 and over less than 3	3ha 이상 ~ 5h미만 3 and over less than 5	5ha 이상 ~ 10ha미만 5 and over less than 10	10ha 이상 10 and over	Year
2,030	1,108	879	435	112	15	2005
...	2007
...	2008
...	2009
1,501	859	796	655	416	127	2010
...	2011
...	2012
...	2013
...	2014
1,158	638	540	424	259	76	2015

Source : National Statistical Office

4. 경 지 면 적

단위 : ha

연 도 별	합 계	논	밭
	Total	Rice Paddy	Dry Paddy
2006	15,418	11,084	4,334
2007	15,251	11,003	4,248
2008	14,693	10,273	4,420
2009	17,878	11,786	6,092
2010	17,827	11,759	6,068
2011	13,845	9,658	4,187
2012	14,147	9,953	4,195
2013	12,423	8,715	3,708
2014	12,364	8,685	3,679
2015	10,574	7,453	3,121

자료 : 농정과

4. Area of Cultivated Land

Unit : ha

계 Total	가구당 경지면적(a) Cultivated area per household		Year
	논 Rice Paddy	밭 Dry Paddy	
117.8	84.7	33.1	2006
118.9	85.8	33.1	2007
113.9	79.6	34.3	2008
140.2	92.4	47.8	2009
147.5	97.3	50.2	2010
114.5	79.9	34.6	2011
100.5	70.7	29.8	2012
88.3	61.9	26.4	2013
71.0	49.1	21.9	2014
64.3	45.3	19.0	2015



5. 농업진흥지역 지정 Land Designated for Agricultural Promotion

단위 : ha

Unit : ha

연 도 별 읍면동별	합 계		농업진흥구역		농업보호구역	
	Total		Agricultural development land		Agricultural conservation land	
	필 지 수	면 적	필 지 수	면 적	필 지 수	면 적
	Number of field	Area	Number of field	Area	Number of field	Area
2010	-	9,001.6	-	8,241.6	-	760.0
2011	66,094	11,179.8	54,117	9,049.6	11,917	2,130.2
2012	65,669	10,665.0	53,768	8,635.8	11,901	2,029.2
2013	65,349.0	10,672.7	53,785.0	8,643.7	11,923.0	2,029.0
2014	65,349.0	10,672.7	53,785.0	8,643.7	11,923.0	2,029.0
2015	...	7,741.0	...	7,675.0	...	66.0
유 구 읍						
이 인 면						
탄 천 면						
계 흥 면						
반 포 면						
의 당 면						
정 안 면						
우 성 면						
사 곡 면						
신 풍 면						
중 학 동						
웅 진 동						
금 학 동						
옥 룡 동						
신 관 동						
월 송 동						

6. 한국농어촌공사 Korea Rural Community Corporation

단위 : ha, 명, 천원

Unit : ha, person, 1,000 won

수혜면적 Benefitted area	수혜자수 Beneficiaries			예산액 Budget	Year Eup & Myeon & Dong
	Beneficiaries	남 Male	여 Female		
3,457	8,368	31,238,617	2010
3,457	8,368	42,570,072	2011
3,079	4,548	39,368,233	2012
3,079	4,423	1,976,125	2013
3,079	4,445	21,766,826	2014
3,079	4,445	24,712,772	2015
					Yugu-eup
					lin-myeon
					Tancheon-myeon
					Gyeryong-myeon
					Banpo-myeon
					Uidang-myeon
					Jeongan-myeon
					Useong-myeon
					Sagok-myeon
					Sinpung-myeon
					Junghak-dong
					Ungjin-dong
					Geumhak-dong
					Ongnyong-dong
					Singwan-dong
					Wolsong-dong

7. 수리답 및 경지정리 현황

Status of Rice Paddy Irrigation and Land Cultivation

연도별	면 적 Area		수리답수율 Water- containing rate	경지정리대상면적 Area of land subject to cultivation	경지정리율 Land cultivation rate	Year
	수리안전답 Well-irrigated paddy	기타수리답 Other irrigated paddy				
	Unit:ha, %					
2010	7,053	2,380	-	8,693	81.0	2010
2011	7,053	2,380	86	8,693	81.0	2011
2012	8,463	1,422	-	-	85.6	2012
2013	8,482	1,403	0.0	-	85.6	2013
2014	8,518	1,367	-	-	85.6	2014
2015	8,608	1,277	-	-	85.6	2015

자료 : 건설과

Source : Construction Division

8. 수리시설 및 방조제 현황 Irrigation Facilities and Sea Walls

단위 : 개소, ha

Unit : Place, ha

연도별 읍면동 별	저수지 Reservoir	양수장 water gathering place	집수암거 Underdrain for collec- tive water	취업보 Irrigation reservoir	방 조 제 Sea wall management				Year Eup & Myeon & Dong
					국가 Nation-run	도 Do-run	시군 Si, Gun-run	민간관리자 Civilian	
2010	87	54	78	164	-	-	-	-	2010
2011	87	54	78	164	-	-	-	-	2011
2012	80	68	69	154	-	-	-	-	2012
2013	80	53	69	154	-	-	-	-	2013
2014	80	53	69	154	-	-	-	-	2014
2015	80	53	69	154	-	-	-	-	2015
유 구 읍	6	2	4	25	-	-	-	-	Yugu-eup
이 인 면	10	3	10	8	-	-	-	-	lin-myeon
탄 천 면	10	5	14	1	-	-	-	-	Tancheon-myeon
계 룡 면	13	2	11	19	-	-	-	-	Gyeryong-myeon
반 포 면	6	1	7	12	-	-	-	-	Banpo-myeon
의 당 면	4	6	2	5	-	-	-	-	Uidang-myeon
정 안 면	10	5	7	29	-	-	-	-	Jeongan-myeon
우 성 면	6	15	3	19	-	-	-	-	Useong-myeon
사 곡 면	8	6	1	13	-	-	-	-	Sagok-myeon
신 풍 면	2	2	5	19	-	-	-	-	Sinpung-myeon
중 학 동	-	-	-	-	-	-	-	-	Junghak-dong
웅 진 동	1	-	-	-	-	-	-	-	Ungjin-dong
금 학 동	4	-	1	-	-	-	-	-	Geumhak-dong
옥 룡 동	-	3	3	3	-	-	-	-	Ongnyong-dong
신 관 동	-	-	1	1	-	-	-	-	Singwan-dong
월 송 동	-	3	-	-	-	-	-	-	Wolsong-dong

자료 : 건설과

Source : Construction Division

9. 식량작물 생산량(정곡)

단위 : ha, M/T

연 도 별 읍면동별	합 계 Total		미 곡 Rice		맥 류 Wheat & Barley	
	면 적 Area	생 산 량 Production	면 적 Area	생 산 량 Production	면 적 Area	생 산 량 Production
2010	9,239	47,470	8,897.0	44,822.0	0.7	3.0
2011	8,829	44,220	8,314.0	42,593.0	2.5	7.5
2012	7,928	39,315	7,348.0	37,351.3	5.3	20.2
2013	8,061	41,158	7,482.8	39,135.0	38.0	154.1
2014	7,503	38,736	6,950.0	37,564.8	6.6	20.9
2015	7,029	37,245	6,533.5	35,960.2	5.3	16.7
유 구 읍	595	3,131	546.8	3,009.6	-	-
이 인 면	652	3,518	613.8	3,378.3	-	-
탄 천 면	848	4,515	783.2	4,310.5	-	-
계 룡 면	915	4,925	879.4	4,840.1	5.0	15.8
반 포 면	164	869	149.2	821.1	-	-
의 당 면	633	3,280	572.4	3,150.5	0.3	0.9
정 안 면	836	4,307	751.2	4,134.7	-	-
우 성 면	861	4,622	825.7	4,544.4	-	-
사 곡 면	435	2,338	407.0	2,240.2	-	-
신 품 면	511	2,588	449.1	2,471.6	-	-
중 학 동	-	-	-	-	-	-
웅 진 동	13	67	10.9	59.9	-	-
금 학 동	200	1,085	195.3	1,074.8	-	-
옥 룡 동	113	613	107.4	590.9	-	-
신 관 동	111	598	106.8	587.9	-	-
월 송 동	143	788	135.5	745.7	-	-

자료 : 농정과

9. Production of Food Grain(Polished)

Unit : ha, M/T

잡 곡 Miscellaneous Grains		두 류 Beans		서 류 Potatoes		Year Eup & Myeon & Dong
면 적 Area	생 산 량 Production	면 적 Area	생 산 량 Production	면 적 Area	생 산 량 Production	
34.9	98.0	105.7	178.8	101.5	946.7	2009
48.3	117.0	379.0	516.0	85.0	987.0	2011
32.1	68.9	436.5	630.7	106.5	1,243.4	2011
35.6	93.6	449.1	786.2	55.3	989.4	2013
16.5	41.0	500.4	832.5	29.5	276.8	2014
17.8	35.3	437.8	743.4	34.7	489.0	2015
2.7	5.5	41.8	68.7	3.3	47.4	Yugu-eup
2.1	4.4	30.3	48.1	6.3	87.6	lin-myeon
2.8	5.8	53.8	91.5	7.8	107.6	Tancheon-myeon
-	-	29.5	51.1	1.3	18.1	Gyeryong-myeon
1.2	2.5	11.9	17.2	2.0	27.9	Banpo-myeon
2.0	4.2	56.3	96.2	1.9	28.0	Uidang-myeon
1.5	2.7	80.8	140.8	2.0	28.4	Jeongan-myeon
0.2	0.4	33.4	57.4	1.4	19.7	Useong-myeon
4.3	7.8	19.8	33.0	3.8	57.1	Sagok-myeon
0.3	0.5	60.9	106.3	0.6	9.9	Sinpung-myeon
-	-	-	-	-	-	Junghak-dong
-	-	2.1	3.6	0.2	3.1	Ungjin-dong
0.0	0.0	5.0	8.8	0.1	1.7	Geumhak-dong
0.1	0.2	4.5	7.6	1.0	13.8	Ongnyong-dong
0.3	0.6	3.5	5.7	0.3	4.2	Singwan-dong
0.3	0.5	4.3	7.3	2.6	34.5	Wolsong-dong

Source : Agricultural Policy Division

9-1. 미 곡

단위 : ha, M/T

연도별 읍면동별	합 계 Total		논 벼
	면 적 Area	생 산 량 Production	면 적 Area
2010	8,897.0	44,822.0	8,897.0
2011	8,314.2	42,593.3	8,314.2
2012	7,348.0	37,351.3	7,348.0
2013	7,482.8	39,135.0	7,482.8
2014	6,950.0	37,564.8	6,950.0
2015	6,533.5	35,960.2	6,533.5
유 구 읍	546.8	3,009.6	546.8
이 인 면	613.8	3,378.3	613.8
탄 천 면	783.2	4,310.5	783.2
계 룡 면	879.4	4,840.1	879.4
반 포 면	149.2	821.1	149.2
의 당 면	572.4	3,150.5	572.4
정 안 면	751.2	4,134.7	751.2
우 성 면	825.7	4,544.4	825.7
사 곡 면	407.0	2,240.2	407.0
신 품 면	449.1	2,471.6	449.1
중 학 동	-	-	-
웅 진 동	10.9	59.9	10.9
금 학 동	195.3	1,074.8	195.3
옥 룡 동	107.4	590.9	107.4
신 관 동	106.8	587.9	106.8
월 송 동	135.5	745.7	135.5

자료 : 농정과

9-1. Rice

Unit : ha, M/T

Paddy rice		밭 벼 Upland rice			Year Eup & Myeon & Dong
생산량	kg/10a	면적 Area	생산량	kg/10a	
Production			Production		
44,822.0	503.8	-	-	-	2010
42,593.3	512.3	-	-	-	2011
37,351.3	512.0	-	-	-	2012
39,135.0	523.0	-	-	-	2013
37,564.8	540.5	-	-	-	2014
35,960.2	550.4	-	-	-	2015
3,009.6	550.4	-	-	-	Yugu-eup
3,378.3	550.4	-	-	-	lin-myeon
4,310.5	550.4	-	-	-	Tancheon-myeon
4,840.1	550.4	-	-	-	Gyeryong-myeon
821.1	550.4	-	-	-	Banpo-myeon
3,150.5	550.4	-	-	-	Uidang-myeon
4,134.7	550.4	-	-	-	Jeongan-myeon
4,544.4	550.4	-	-	-	Useong-myeon
2,240.2	550.4	-	-	-	Sagok-myeon
2,471.6	550.4	-	-	-	Sinpung-myeon
-	-	-	-	-	Junghak-dong
59.9	550.4	-	-	-	Ungjin-dong
1,074.8	550.4	-	-	-	Geumhak-dong
590.9	550.4	-	-	-	Ongnyong-dong
587.9	550.4	-	-	-	Singwan-dong
745.7	550.4	-	-	-	Wolsong-dong

Source : Agricultural Policy Division

9-2. 맥 류

단위 : ha, M/T

연도별 읍면동별	합 계 Total		겉보리 Unhulled barley			쌀보리 Naked barley		
	면 적	생 산 량	면 적	생 산 량		면 적	생 산 량	
	Area	Production	Area	Production	kg/10a	Area	Production	kg/10a
2010	0.7	3.0	0.7	3.0	428.6	-	-	-
2011	2.5	7.5	0.6	1.8	295.0	5.3	20.2	-
2012	5.3	20.2	-	-	-	5.3	20.2	382.0
2013	38.0	154.1	-	-	-	38.0	154.1	395.0
2014	6.6	20.9	-	-	-	5.3	16.7	632.0
2015	5.3	16.7	-	-	-	5.3	16.7	632.0
유 구 읍	-	-	-	-	-	-	-	-
이 인 면	-	-	-	-	-	-	-	-
탄 천 면	-	-	-	-	-	-	-	-
계 룡 면	5.0	15.8	-	-	-	5.0	15.8	316.0
반 포 면	-	-	-	-	-	-	-	-
의 당 면	0.3	0.9	-	-	-	0	1	316
정 안 면	-	-	-	-	-	-	-	-
우 성 면	-	-	-	-	-	-	-	-
사 곡 면	-	-	-	-	-	-	-	-
신 풍 면	-	-	-	-	-	-	-	-
중 학 동	-	-	-	-	-	-	-	-
웅 진 동	-	-	-	-	-	-	-	-
금 학 동	-	-	-	-	-	-	-	-
옥 룡 동	-	-	-	-	-	-	-	-
신 관 동	-	-	-	-	-	-	-	-
월 송 동	-	-	-	-	-	-	-	-

자료 : 농정과

9-2. Barley and Wheat

Unit : ha, M/T

밀 Wheat			호밀 Rye			맥주보리 Beer barley			Year Eup & Myeon & Dong
면적	생산량		면적	생산량		면적	생산량		
Area	Production	kg/10a	Area	Production	kg/10a	Area	Production	kg/10a	
0.0	0.0	-	-	-	-	-	-	-	2010
1.9	5.7	295.0	-	-	-	-	-	-	2011
-	-	-	-	-	-	-	-	-	2012
-	-	-	-	-	-	-	-	-	2013
1.3	4.1	632.0	-	-	-	-	-	-	2014
-	-	-	-	-	-	-	-	-	2015
-	-	-	-	-	-	-	-	-	Yugu-eup
-	-	-	-	-	-	-	-	-	lin-myeon
-	-	-	-	-	-	-	-	-	Tancheon-myeon
-	-	-	-	-	-	-	-	-	Gyeryong-myeon
-	-	-	-	-	-	-	-	-	Banpo-myeon
-	-	-	-	-	-	-	-	-	Uidang-myeon
-	-	-	-	-	-	-	-	-	Jeongan-myeon
-	-	-	-	-	-	-	-	-	Useong-myeon
-	-	-	-	-	-	-	-	-	Sagok-myeon
-	-	-	-	-	-	-	-	-	Sinpung-myeon
-	-	-	-	-	-	-	-	-	Junghak-dong
-	-	-	-	-	-	-	-	-	Ungjin-dong
-	-	-	-	-	-	-	-	-	Geumhak-dong
-	-	-	-	-	-	-	-	-	Ongnyong-dong
-	-	-	-	-	-	-	-	-	Singwan-dong
-	-	-	-	-	-	-	-	-	Wolsong-dong

Source : Agricultural Policy Division



9-3. 잡 곡

단위 : ha, M/T

연도 별 읍면동별	합 계 Total		옥수수 Corn			
	면 적	생산량	면 적	생 산 량		
	Area	Production	Area	Production	kg/10a	
2010	14.7	56.9	14.5	56.5	389.7	
2011	48.3	116.7	40.3	105.6	262.0	
2012	32.1	68.9	27.3	62.7	228.0	
2013	35.6	93.6	30.6	87.2	285.0	
2014	16.5	41.0	12.1	34.0	280.9	
2015	17.8	35.3	14.8	31.4	211.0	
유 구 읍	2.7	5.5	2.5	5.2	209.0	
이 인 면	2.1	4.4	2.1	4.4	210.0	
탄 천 면	2.8	5.8	2.8	5.8	208	
계 룡 면	-	-	-	-	-	
반 포 면	1.2	2.5	1.2	2.5	210.0	
의 당 면	2.0	4.2	2.0	4.2	211	
정 안 면	1.5	2.7	0.9	1.9	209	
우 성 면	0.2	0.4	0.1	0.3	215	
사 곡 면	4.3	7.8	2.5	5.5	220	
신 풍 면	0.3	0.5	0.1	0.3	220.0	
중 학 동	-	-	-	-	-	
웅 진 동	-	-	-	-	-	
금 학 동	0.0	0.0	0	0	220	
옥 룡 동	0.1	0.2	0	0	214	
신 관 동	0.3	0.6	0	1	215	
월 송 동	0.3	0.5	0	0	210	

자료 : 농정과

Source : Agricultural Policy Division

주) 조, 수수는 기타에 포함 : 2014 ~

9-3. Miscellaneous Grains

Unit : ha, M/T

메 밀 Buck Wheat			기 타 Others			Year Eup & Myeon & Dong
면 적 Area	생산량		면 적 Area	생산량		
	Production	kg/10a		Production	kg/10a	
0.2	0.4	200.0	-	-	-	2010
0.3	0.4	133.3	7.7	10.7	139.0	2011
0.3	0.5	150.0	4.5	5.7	127.0	2012
-	-	-	5.0	6.4	127.0	2013
0.5	1.0	205.0	3.9	5.9	151.2	2014
-	-	-	2.9	3.9	132.0	2015
-	-	-	0.2	0.3	139.0	Yugu-eup
-	-	-	-	-	-	lin-myeon
-	-	-	-	-	-	Tancheon-myeon
-	-	-	-	-	-	Gyeryong-myeon
-	-	-	-	-	-	Banpo-myeon
-	-	-	-	-	-	Uidang-myeon
-	-	-	1	1	135	Jeongan-myeon
-	-	-	0.1	0.1	128	Useong-myeon
-	-	-	1.8	2.3	130	Sagok-myeon
-	-	-	0.2	0.2	138.0	Sinpung-myeon
-	-	-	-	-	-	Junghak-dong
-	-	-	-	-	-	Ungjin-dong
-	-	-	-	-	-	Geumhak-dong
-	-	-	-	-	-	Ongnyong-dong
-	-	-	-	-	-	Singwan-dong
-	-	-	0	0	140	Wolsong-dong



9-4. 두 류

단위 : ha, M/T

연도별 읍면동별	합계 Total		콩 Soy Beans			팥 Red beans	
	면적	생산량	면적	생산량	kg/10a	면적	생산량
	Area	Production	Area	Production		Area	Production
2010	181.6	307.2	120.4	204.4	169.8	10.7	11.3
2011	379.3	515.8	251	369	147.0	37.9	27.2
2012	436.5	630.7	334.0	507.0	152.0	31.6	26.2
2013	449.1	786.2	332.4	641.5	193.0	36.7	30.1
2014	500.4	832.5	401.0	725.9	181.0	9.6	8.9
2015	437.8	743.4	373.0	652.8	175.0	14.7	15.7
유구읍	41.8	68.7	30.0	52.5	175.0	2.0	2.1
이인면	30.3	48.1	20.0	35.0	175.0	2.5	2.5
탄천면	53.8	91.5	50.0	87.5	175.0	2.5	2.5
계룡면	29.5	51.1	27.0	47.3	175.0	-	-
반포면	11.9	17.2	4.0	7.0	175.0	3.7	4.1
의당면	56.3	96.2	45.0	78.8	175.0	0.9	1.0
정안면	80.8	140.8	80.0	140.0	175.0	0.8	0.8
우성면	33.4	57.4	28.0	49.0	175.0	0.5	0.5
사곡면	19.8	33.0	12.0	21.0	175.0	1.0	1.2
신평면	60.9	106.3	60.0	105.0	175.0	0.1	0.2
중학동	-	-	-	-	175.0	-	-
웅진동	2.1	3.6	2.0	3.5	175.0	0.0	0.0
금학동	5.0	8.8	5.0	9	175.0	0.0	0.0
옥룡동	4.5	7.6	4.0	7.0	175.0	0.3	0.3
신관동	3.5	5.7	2.0	3.5	175.0	0.2	0.2
월송동	4.3	7.3	4	7	175.0	0.2	0.2

자료 : 농정과

9-4. Beans

Unit : ha, M/T

kg/10a	녹두 Green Beans			기타 Others			Year Eup & Myeon & Dong
	면적 Area	생산량 Production		면적 Area	생산량 Production		
		kg/10a	kg/10a		kg/10a	kg/10a	
105.3	1.5	1.3	88.0	49	90	184.1	2010
71.8	7.2	6.2	86.1	83.1	113.3	136.3	2011
82.0	6.1	5.9	97.0	64.8	91.6	141.0	2012
82.0	7.1	10.3	145.0	72.9	104.2	143.0	2013
92.7	2.7	1.8	66.7	87.1	95.9	110.1	2014
107.0	5.5	5.9	108.0	44.7	69.0	154.0	2015
107.0	1.5	1.7	110.0	8.3	12.5	150.0	Yugu-eup
99.0	1.6	1.7	105.0	6.2	8.9	144.0	lin-myeon
101.0	1.3	1.5	113.0	-	-	-	Tancheon-myeon
-	-	-	-	2.5	3.9	155.0	Gyeryong-myeon
112.0	1.0	1.0	105.0	3.3	5.0	155.0	Banpo-myeon
110.0	-	-	-	10.4	16.5	158.0	Uidang-myeon
108.0	-	-	-	-	-	-	Jeongan-myeon
110.0	0.1	0.1	112.0	4.9	7.8	159.0	Useong-myeon
120.0	-	-	-	6.8	10.8	158.8	Sagok-myeon
110.0	-	-	-	0.7	1.1	150.0	Sinpung-myeon
-	-	-	-	-	-	-	Junghak-dong
109.0	-	-	-	0.0	0.0	150.0	Ungjin-dong
110.0	-	-	-	0.0	0.0	150.0	Geumhak-dong
111.0	-	-	-	0.2	0.3	155.0	Ongnyong-dong
110.0	-	-	-	1.3	2.0	160.0	Singwan-dong
109.0	-	-	-	0.1	0.2	160.0	Wolsong-dong

Source : Agricultural Policy Division

9-5. 서 류

단위 : ha, M/T

연 도 별 읍면동별	합 계 Total		고구마 Sweet potato		
	면 적	생산량	면 적	생 산 량	
	Area	Production	Area	Production	kg/10a
2010	144.5	2,280.7	83.5	1,000.9	1,198.7
2011	84.7	986.5	55.4	670.2	1,209.7
2012	106.5	1,243.4	39.5	426.9	1,080.0
2013	94.8	1,944.6	42.3	675.1	1,596.0
2014	29.5	276.8	22.8	228.0	1,000.0
2015	34.7	489.0	31.0	429.3	1,384.0
유 구 읍	3	47	3	39	1,410
이 인 면	6	88	6	88	1,390
탄 천 면	7.8	107.6	7.8	107.6	1,380.0
계 룡 면	1.3	18.1	1.3	18.1	1,390.0
반 포 면	2	28	2	23	1,360
의 당 면	1.9	28.0	2	24.0	1,455.0
정 안 면	2.0	28.4	2	21.8	1,350.0
우 성 면	1.4	19.7	1.2	16.0	1,320.0
사 곡 면	3.8	57.1	2.8	40.6	1,450.0
신 풍 면	1	10	0	4	1,380
중 학 동	-	-	-	-	-
웅 진 동	0	3	0	0.9	1,350.0
금 학 동	0	2	0	1.7	1,380.0
옥 룡 동	1.0	13.8	0.8	10.6	1,320.0
신 관 동	0.3	4.2	0.3	4.2	1,410.0
월 송 동	2.6	34.5	2.3	30.1	1,310.0

자료 : 농정과

9-5. Potatoes

Unit : ha, M/T

감 자 White potato			Year Eup & Myeon & Dong
면 적 Area	생 산 량		
	Production	kg/10a	
61.0	1,279.8	2,098.0	2010
29.3	316.4	1,079.9	2011
67.0	816.5	1,220.0	2012
52.5	1,269.5	2,418.0	2013
6.7	48.8	728.3	2014
3.7	59.6	1,610.0	2015
1	8	1,580	Yugu-eup
-	-	-	lin-myeon
-	-	-	Tancheon-myeon
-	-	-	Gyeryong-myeon
0	5	1,600	Banpo-myeon
0.2	4.0	1,610.0	Uidang-myeon
0.4	6.6	1,615.0	Jeongan-myeon
0.2	3.7	1,609.0	Useong-myeon
1.0	16.5	1,652.0	Sagok-myeon
0	6	1,650	Sinpung-myeon
-	-	-	Junghak-dong
0.1	2.2	1,620.0	Ungjin-dong
-	-	-	Geumhak-dong
0.2	3.3	1,630.0	Ongnyong-dong
-	-	-	Singwan-dong
0.3	4.4	1,460.0	Wolsong-dong

Source : Agricultural Policy Division

10. 채 소 류 생 산 량(4-1)

단위 : ha, M/T

연도별 읍면동별	과 채 류								
	Fruit vegetable			수 박 Water melon			참 외 Sweet Melon		
	면적 Area	생산량 Production		면적 Area	생산량 Production		면적 Area	생산량 Production	
		kg/10a			kg/10a			kg/10a	
2009	687.4	47,365.6	6,890.5	73.0	2,847.9	3,901.2	1.0	32.0	3,200.0
2010	673.7	45,403.0	6,739.3	71.4	2,769.0	3,878.2	-	-	-
2011	528.1	35,094.9	6,645.5	69.1	2,668.5	3,861.8	-	-	-
2012	304.5	17,826.4	5,855.0	71.3	2,398.7	3,367.0	-	-	-
2013	291.5	16,769.6	5,752.9	65.3	2,451.7	3,754.5	-	-	-
2014	326.1	16,913.9	5,187	73.5	3,014.9	4,102	-	-	-
2015	529.0	18,224.5	3,445	186.8	2,250.5	1,205	-	-	-
유구읍	3.4	178.3	5,244.1	2.4	136.7	5,695.8	-	-	-
이인면	47.8	2,634.1	5,510.7	5.0	317.2	6,344.0	-	-	-
탄천면	267.9	2,536.7	946.9	157.2	1,606.6	1,022.0	-	-	-
계룡면	70.0	2,055.0	2,935.7	-	-	-	-	-	-
반포면	1.5	79.1	5,169.9	-	-	-	-	-	-
의당면	4.8	91.2	1,900.0	-	-	-	-	-	-
정안면	21.0	581.1	2,767.1	-	-	-	-	-	-
우성면	74.2	9,208.0	12,409.7	-	-	-	-	-	-
사곡면	1.3	13.0	1,000.0	1.3	13.0	1,000.0	-	-	-
신평면	37.1	848.0	2,285.7	20.9	177.0	846.9	-	-	-
중학동	-	-	-	-	-	-	-	-	-
웅진동	-	-	-	-	-	-	-	-	-
금학동	-	-	-	-	-	-	-	-	-
옥룡동	-	-	-	-	-	-	-	-	-
신관동	-	-	-	-	-	-	-	-	-
월송동	-	-	-	-	-	-	-	-	-

자료 : 농정과

10. Vegetable Production(Cont'd)

Unit : ha, M/T

딸 기 Strawberry			오 이 Cucumber			호 박 Pumpkin			Year Eup & Myeon & Dong
면적 Area	생산량 Production		면적 Area	생산량 Production		면적 Area	생산량 Production		
	kg/10a			kg/10a			kg/10a		
62.0	2,486.0	4,010.0	328.2	31,520.1	9,603.9	70.6	3,676.6	5,207.6	2009
63.7	2,209.0	3,467.8	314.2	30,126.0	9,588.2	61.3	2,539.0	4,141.9	2010
70.0	2,423.0	3,461.4	223.0	21,530.1	9,654.8	40.2	1,855.9	4,616.7	2011
70.0	2,204.0	2,986.0	92.2	9,522.0	10,328.0	26.9	1,576.7	5,861.0	2012
68.7	2,438.0	3,548.8	87.4	8,321.2	9,520.8	23.7	1,518.9	6,408.9	2013
73.6	1,761.0	2,393	86.5	8,208.4	9,489	29.0	1,289.1	4,445	2014
76.3	1,771.0	2,321	132.8	10,667.9	8,033	48.5	679.9	1,402	2015
-	-	-	-	-	-	0.7	17.6	2,514.3	Yugu-eup
18.0	549.0	3,050.0	13.0	1,212.3	9,325.4	2.5	79.5	3,180.0	lin-myeon
-	-	-	56.1	575.1	1,025.1	27.0	27.0	100.0	Tancheon-myeon
55.0	1,127.0	2,049.1	6.0	498.0	8,300.0	3.0	170.0	5,666.7	Gyeryong-myeon
-	-	-	0.8	49.7	6,212.5	0.7	29.4	4,027.4	Banpo-myeon
-	-	-	2.3	44.1	1,917.4	-	-	-	Uidang-myeon
3.3	95.0	2,878.8	1.3	68.7	5,284.6	8.7	266.4	3,062.1	Jeongan-myeon
-	-	-	53.3	8,220.0	15,422.1	-	-	-	Useong-myeon
-	-	-	-	-	-	-	-	-	Sagok-myeon
-	-	-	-	-	-	5.9	90.0	1,525.4	Sinpung-myeon
-	-	-	-	-	-	-	-	-	Junghak-dong
-	-	-	-	-	-	-	-	-	Ungjin-dong
-	-	-	-	-	-	-	-	-	Geumhak-dong
-	-	-	-	-	-	-	-	-	Ongnyong-dong
-	-	-	-	-	-	-	-	-	Singwan-dong
-	-	-	-	-	-	-	-	-	Wolsong-dong

Source : Agricultural Policy Division



10. 채 소 류 생 산 량(4-2)

단위 : ha, M/T

연 도 별 읍면동별	엽 채 류								
	토 마 토 Tomato			Leafy and Stem Vegetable			배 추 Celery cabbage		
	면적 Area	생산량 Production		면 적 Area	생산량 Production		면적 Area	생산량 Production	
			kg/10a			kg/10a			kg/10a
2009	152.6	6,803.0	4,458.1	56.2	3,978.1	7,078.5	50.2	3,803.2	7,576.1
2010	163.1	7,760.0	4,757.8	145.2	8,830.7	6,081.7	139.6	8,635.0	6,185.5
2011	125.8	6,617.4	5,260.3	30.0	5,432.5	6,036.1	84.3	5,226.6	6,200.0
2012	40.3	2,125.0	5,273.0	107.4	5,154.8	4,800.1	103.1	5,085.5	4,935.0
2013	46.4	2,039.8	4,396.1	98.4	5,293.9	5,380.0	92.3	5,190.5	5,623.5
2014	63.5	2,640.8	4,158.7	66.7	3,651.3	5,474.2	66.0	3,547.0	5,374.2
2015	84.6	2,855.2	3,374.9	95.6	3,972.9	4,155.8	79.2	3,761.3	4,749.1
유 구 읍	0.3	24.0	8,000.0	17.9	38.5	215.1	17.9	38.5	215.1
이 인 면	9.3	476.1	5,119.4	10.8	880.4	8,151.9	8.7	843.0	9,689.7
탄 천 면	27.6	328.0	1,188.4	23.1	509.0	2,203.5	12.5	400.0	3,200.0
계 룡 면	6.0	260.0	4,333.3	1.0	10.0	1,000.0	-	-	-
반 포 면	-	-	-	6.5	515.9	7,936.9	6.5	515.9	7,936.9
의 당 면	2.5	47.1	1,884.0	0.3	21.3	7,100.0	0.3	21.3	7,100.0
정 안 면	7.7	151.0	1,961.0	11.7	705.4	6,029.1	11.7	705.4	6,029.1
우 성 면	20.9	988.0	4,727.3	20.0	1,170.0	5,850.0	20.0	1,170.0	5,850.0
사 곡 면	-	-	-	2.6	82.0	3,153.8	1.0	42.0	4,200.0
신 풍 면	10.3	581.0	5,640.8	-	-	-	-	-	-
중 학 동	-	-	-	-	-	-	-	-	-
웅 진 동	-	-	-	-	-	-	-	-	-
금 학 동	-	-	-	-	-	-	-	-	-
옥 룡 동	-	-	-	0.6	25.8	4,095.2	0.6	25.2	4,200.0
신 관 동	-	-	-	1.1	14.6	1,327.3	-	-	-
월 송 동	-	-	-	-	-	-	-	-	-

자료 : 농정과

10. Vegetable Production(Cont'd)

Unit : ha, M/T

시금치 Spinach			상추 Lettuce			양배추 Cabbage			Year Eup & Myeon & Dong
면적 Area	생산량 Production		면적 Area	생산량 Production		면적 Area	생산량 Production		
		kg/10a			kg/10a				
3.3	47.2	1,430.3	1.0	46.0	4,600.0	1.7	81.7	4,805.9	2009
0.8	10.8	1,350.0	3.1	102.0	3,290.3	1.7	82.9	4,876.5	2010
0.9	12.8	1,422.2	4.4	170.5	3,875.0	0.4	22.6	5,650.0	2011
1.5	14.9	967.5	2.2	40.4	1,836.4	0.6	14.0	2,333.3	2012
2.7	44.4	1,644.4	2.8	49.0	1,750.0	0.6	10.0	1,666.7	2013
3.1	50.3	1,622.6	2.0	40.0	2,000.0	0.9	14.0	1,555.6	2014
3.5	55.3	1,580.0	12.0	142.0	1,183.3	0.9	14.3	1,588.9	2015
-	-	-	-	-	-	-	-	-	Yugu-eup
2.1	37.4	1,781.0	-	-	-	-	-	-	lin-myeon
0.6	7.0	1,166.7	10.0	102.0	1,020.0	-	-	-	Tancheon-myeon
-	-	-	1.0	10.0	1,000.0	-	-	-	Gyeryong-myeon
-	-	-	-	-	-	-	-	-	Banpo-myeon
-	-	-	-	-	-	-	-	-	Uidang-myeon
-	-	-	-	-	-	-	-	-	Jeongan-myeon
-	-	-	-	-	-	-	-	-	Useong-myeon
-	-	-	1.0	30.0	3,000.0	0.6	10.0	1,666.7	Sagok-myeon
-	-	-	-	-	-	-	-	-	Sinpung-myeon
-	-	-	-	-	-	-	-	-	Junghak-dong
-	-	-	-	-	-	-	-	-	Ungjin-dong
-	-	-	-	-	-	-	-	-	Geumhak-dong
0.0	0.6	2,000.0	-	-	-	-	-	-	Ongnyong-dong
0.8	10.3	1,287.5	-	-	-	0.3	4.3	1,433.3	Singwan-dong
-	-	-	-	-	-	-	-	-	Wolsong-dong

Source : Agricultural Policy Division

10. 채 소 류 생 산 량(4-3)

단위 : ha, M/T

연 도 별 읍면동별	근 채 류								
	Root vegetable			무 Radish			당 근 Carrot		
	면적 Area	생산량 Production		면적 Area	생산량 Production		면적 Area	생산량 Production	
		kg/10a			kg/10a			kg/10a	
2009	30.8	1,147.4	3,725.3	28.0	1,097.1	3,918.2	2.6	47.3	1,819.2
2010	63.8	2,416.6	3,787.8	60.0	2,338.9	3,898.2	2.9	56.5	1,948.3
2011	183.0	2,757.0	1,506.0	155.6	2,061.0	1,324.0	-	-	-
2012	70.4	3,032.7	4,305.4	53.7	2,583.8	4,808.0	-	-	-
2013	42.4	2,034.7	4,798.8	42.4	2,034.7	4,798.8	-	-	-
2014	31.7	1,482.3	4,676.0	31.7	1,482.3	4,676.0	-	-	-
2015	33.8	1,421.2	4,204.7	33.8	1,421.2	4,204.7	-	-	-
유 구 읍	10.4	38.6	371.2	10.4	38.6	371.2	-	-	-
이 인 면	-	-	-	-	-	-	-	-	-
탄 천 면	0.1	5.0	5,000.0	0.1	5.0	5,000.0	-	-	-
계 룡 면							-	-	-
반 포 면	4.5	273.3	6,073.3	4.5	273.3	6,073.3	-	-	-
의 당 면	0.7	1.0	142.9	0.7	1.0	142.9	-	-	-
정 안 면	4.5	273.3	6,073.3	4.5	273.3	6,073.3	-	-	-
우 성 면	12.9	802.0	6,217.1	12.9	802.0	6,217.1	-	-	-
사 곡 면	-	-	-	-	-	-	-	-	-
신 풍 면	-	-	-	-	-	-	-	-	-
중 학 동	-	-	-	-	-	-	-	-	-
웅 진 동	-	-	-	-	-	-	-	-	-
금 학 동	-	-	-	-	-	-	-	-	-
옥 룡 동	0.7	28.0	4,000.0	0.7	28.0	4,000.0	-	-	-
신 관 동							-	-	-
월 송 동	-	-	-	-	-	-	-	-	-

자료 : 농정과

10. Vegetable Production(Cont'd)

Unit : ha, M/T

기타 Others			조 미 채 소 Flavor vegetable						Year Eup & Myeon & Dong
면적 Area	생산량 Production		면적 Area	생산량 Production		면적 Area	고 추 Red pepper		
	kg/10a			kg/10a			kg/10a		
0.2	3.0	1,500.0	227.9	3,995.3	1,753.1	114.0	1,946.6	1,707.5	2009
0.9	21.2	2,355.6	544.3	2,834.4	520.7	427.0	1,097.0	256.9	2010
27.4	696.0	2,540.0	405.9	3,040.0	749.0	297.6	780.0	262.0	2011
16.7	448.9	2,688.0	317.2	2,894.0	912.5	227.4	1,244.9	538.7	2012
-	-	-	317.5	3,596.5	7,788.8	195.4	1,445.2	739.6	2013
-	-	-	126.1	2,437.0	1,932.5	116.3	2,150.3	1,848.9	2014
-	-	-	242.3	4,112.2	1,697.2	122.4	2,829.0	2,311.3	2015
-	-	-	24.2	5.7	23.6	16.8	2.4	14.3	Yugu-eup
-	-	-	30.9	50.7	164.1	17.4	17.1	98.3	lin-myeon
-	-	-	16.0	600.8	3,755.0	15.9	600.0	3,773.6	Tancheon-myeon
-	-	-	21.0	256.0	1,219.0	10.0	110.0	1,100.0	Gyeryong-myeon
-	-	-	3.5	89.9	2,568.6	1.4	28.8	2,057.1	Banpo-myeon
-	-	-	1.8	17.4	957.7	1.1	14.7	1,336.4	Uidang-myeon
-	-	-	3.5	89.9	2,568.6	1.4	28.8	2,057.1	Jeongan-myeon
-	-	-	86.4	1,013.0	1,172.5	18.4	707.0	3,842.4	Useong-myeon
-	-	-	10.0	10.0	100.0	10.0	10.0	100.0	Sagok-myeon
-	-	-	24.5	1,297.0	5,293.9	24.5	1,297.0	5,293.9	Sinpung-myeon
-	-	-	-	-	-	-	-	-	Junghak-dong
-	-	-	-	-	-	-	-	-	Ungjin-dong
-	-	-	-	-	-	-	-	-	Geumhak-dong
-	-	-	17.5	637.2	3,641.1	5.5	13.2	240.0	Ongnyong-dong
-	-	-	3.0	44.6	1,486.7	-	-	-	Singwan-dong
-	-	-	-	-	-	-	-	-	Wolsong-dong

Source : Agricultural Policy Division

10. 채 소 류 생 산 량(4-4)

단위 : ha, M/T

연 도 별 읍면동별	조 미 채 소 Flavor vegetable								
	파 Green onion			양 파 Onion			생 강 Ginger		
	면적 Area	생산량 Production		면적 Area	생산량 Production		면적 Area	생산량 Production	
			kg/10a			kg/10a			kg/10a
2009	23.2	550.9	2,374.6	8.0	204.0	2,550.0	4.1	45.5	1,109.8
2010	5.3	140.0	2,638.0	19.0	993.0	5,225.0	4.2	50.0	1,200.0
2011	7.7	173.6	2,245.8	19.7	729.5	3,695.5	2.6	25.9	996.2
2012	7.7	128.5	1,668.8	32.4	1,128.2	3,483.0	3.2	25.4	793.8
2013	7.7	128.5	1,668.8	32.4	1,128.2	3,483.0	3.2	25.4	793.8
2014	7	250	3780	1	26	3700	3	18	700
2015	9.2	206.8	2,247.8	17.4	634.3	3,645.4	1.6	17.4	1,087.5
유 구 읍	-	-	-	-	-	-	-	-	-
이 인 면	-	-	-	-	-	-	1.5	16.6	1,106.7
탄 천 면	-	-	-	-	-	-	0.1	0.8	800.0
계 룡 면	2.0	40.0	2,000.0	-	-	-	-	-	-
반 포 면	2.1	61.1	2,909.5	-	-	-	-	-	-
의 당 면	-	-	-	0.4	0.3	75.0	0.0	0.0	150.0
정 안 면	2.1	61.1	2,909.5	-	-	-	-	-	-
우 성 면	-	-	-	5.0	10.0	200.0	-	-	-
사 곡 면	-	-	-	-	-	-	-	-	-
신 풍 면	-	-	-	-	-	-	-	-	-
중 학 동	-	-	-	-	-	-	-	-	-
웅 진 동	-	-	-	-	-	-	-	-	-
금 학 동	-	-	-	-	-	-	-	-	-
옥 룡 동	-	-	-	12.0	624.0	5,200.0	-	-	-
신 관 동	3.0	44.6	1,486.7	-	-	-	-	-	-
월 송 동	-	-	-	-	-	-	-	-	-

자료 : 농정과

10. Vegetable Production

Unit : ha, M/T

마늘 Garlic			기타 Others						Year Eup & Myeon & Dong
면적 Area			가지 Eggplant			갯잎 Perilla leaf			
생산량 Production			면적 Area			생산량 Production			
	kg/10a		면적 Area	생산량 Production	kg/10a	면적 Area	생산량 Production	kg/10a	
82.0	937.0	1,142.7	-	-	-	-	-	-	2009
79.8	1,078.0	1,350.0	0.7	39.0	-	-	-	-	2010
59.7	740.3	1,239.8	0.5	12.0	2,400.0	-	-	-	2011
78.8	869.3	1,103.6	0.6	13.8	2,300.0	4.0	93.0	2,325.0	2012
78.8	869.3	1,103.6	0.6	13.8	2,300.0	4.0	93.0	2,325.0	2013
0	0	0	0	7	3500	5	99	2204	2014
91.7	424.7	463.1	0.7	13.5	1,928.6	4.4	97.7	2,220.5	2015
7.4	3.3	44.6	-	-	-	-	-	-	Yugu-eup
12.0	17.0	141.7	-	-	-	-	-	-	lin-myeon
-	-	-	-	-	-	-	-	-	Tancheon-myeon
9.0	106.0	1,177.8	-	-	-	4.0	90.0	2,250.0	Gyeryong-myeon
-	-	-	-	-	-	-	-	-	Banpo-myeon
0.3	2.4	800.0	-	-	-	-	-	-	Uidang-myeon
-	-	-	-	-	-	-	-	-	Jeongan-myeon
63.0	296.0	469.8	-	-	-	-	-	-	Useong-myeon
-	-	-	-	-	-	-	-	-	Sagok-myeon
-	-	-	0.2	10.0	5,000.0	-	-	-	Sinpung-myeon
-	-	-	-	-	-	-	-	-	Junghak-dong
-	-	-	-	-	-	-	-	-	Ungjin-dong
-	-	-	-	-	-	-	-	-	Geumhak-dong
-	-	-	-	-	-	0.4	7.7	1,925.0	Ongnyong-dong
-	-	-	0.5	3.5	700.0	-	-	-	Singwan-dong
-	-	-	-	-	-	-	-	-	Wolsong-dong

Source : Agricultural Policy Division



11. 특용작물생산량

단위 : ha, M/T

연도별 읍면동별	합 계 Total			참 개 Sesame			들 개 Wild sesame		
	면적 Area	생산량 Production		면적 Area	생산량 Production		면적 Area	생산량 Production	
		kg/10a			kg/10a			kg/10a	
2010	198.1	1,467.6	740.8	55.1	45.6	82.7	130.3	113.6	87.2
2011	194.2	1,476.1	760.1	51.0	44.0	86.3	126.0	97.1	77.1
2012	181.8	1,452.0	798.6	52.2	39.8	76.2	113.5	81.6	71.9
2013	139.4	323.1	231.8	35.6	34.1	95.8	95.3	98.0	102.9
2014	116.1	897.4	772.9	26.9	22.7	84.3	64.8	63.9	98.6
2015	55.4	41.0	74.0	14.2	1.6	11.3	37.8	38.1	100.8
유구읍	1.7	2.1	123.5	-	-	-	1.5	1.8	120.0
이인면	11.2	7.4	66.1	3.8	0.2	5.3	7.0	6.9	98.6
탄천면	-	-	-	-	-	-	-	-	-
계룡면	5.5	2.0	35.5	1.0	0.1	5.0	4.0	1.6	40.0
반포면	3.6	8.3	230.6	-	-	-	3.5	8.2	234.3
의당면	11.1	8.0	72.1	1.9	0.1	5.3	9.2	7.9	85.9
정안면	-	-	-	-	-	-	-	-	-
우성면	11.6	6.5	56.0	3.6	0.3	8.3	6.3	6.0	95.2
사곡면	4.8	3.6	75.0	1.5	0.7	46.7	2.8	2.8	100.0
신평면	5.9	3.1	52.5	2.4	0.2	8.3	3.5	2.9	82.9
중학동	-	-	-	-	-	-	-	-	-
웅진동	-	-	-	-	-	-	-	-	-
금학동	-	-	-	-	-	-	-	-	-
옥룡동	-	-	-	-	-	-	-	-	-
신관동	-	-	-	-	-	-	-	-	-
월송동	-	-	-	-	-	-	-	-	-

자료 : 농정과

11. Production of Oil Seeds and Cash Crops

Unit : ha, M/T

낙화생(땅콩) Peanut			양 송 이 Rapeseed(canola)			기 타 Other			Year Eup & Myeon & Dong
면적 Area	생산량 Production		면적 Area	생산량 Production		면적 Area	생산량 Production		
		kg/10a			kg/10a				
2.8	5.9	211.9	-	-	-	9.9	1,302.5	13,156.2	2010
3.0	6.8	226.7	-	-	-	14.2	1,328.2	9,353.5	2011
2.5	3.7	148.6	-	-	-	13.7	1,327.0	9,686.1	2012
4.8	9.2	190.2	-	-	-	3.7	181.8	4,940.2	2013
3.6	5.8	161.1	-	-	-	20.8	805.0	3,870.1	2014
3.4	1.3	38.2	-	-	-	-	-	-	2015
0.2	0.3	150.0	-	-	-	-	-	-	Yugu-eup
0.4	0.3	75.0	-	-	-	-	-	-	lin-myeon
-	-	-	-	-	-	-	-	-	Tancheon-myeon
0.5	0.3	60.0	-	-	-	-	-	-	Gyeryong-myeon
0.1	0.1	100.0	-	-	-	-	-	-	Banpo-myeon
-	-	-	-	-	-	-	-	-	Uidang-myeon
-	-	-	-	-	-	-	-	-	Jeongan-myeon
1.7	0.2	11.8	-	-	-	-	-	-	Useong-myeon
0.5	0.1	20.0	-	-	-	-	-	-	Sagok-myeon
-	-	-	-	-	-	-	-	-	Sinpung-myeon
-	-	-	-	-	-	-	-	-	Junghak-dong
-	-	-	-	-	-	-	-	-	Ungjin-dong
-	-	-	-	-	-	-	-	-	Geumhak-dong
-	-	-	-	-	-	-	-	-	Ongnyong-dong
-	-	-	-	-	-	-	-	-	Singwan-dong
-	-	-	-	-	-	-	-	-	Wolsong-dong

Source : Agricultural Policy Division

12. 인삼재배 및 생산

단위 : ha,톤

연도별 읍면동별	재배면적 Area		채굴 및 생산 Cultivation and Production
	농가수 Number of farm households	재배면적 Area	농가수 Number of farm households
2010	201	128	107
2011	102	135	107
2012	102	131	107
2013	125	94	97
2014	130	141	100
2015	88	54	32
유구읍	1	1	-
이인면	11	6	5
탄천면	15	10	6
계룡면	12	6	6
반포면	-	-	-
의당면	9	4	5
정안면	5	6	-
우성면	9	7	3
사곡면	2	1	2
신평면	2	2	-
중학동	-	-	-
웅진동	-	-	-
금학동	6	3	2
옥룡동	-	-	-
신관동	-	-	-
월송동	16	8	3

자료 : 농정과

12. Ginseng Cultivation and Production

Unit : Ha, Ton

채굴 및 생산 Cultivation and Production		호당면적 (a) Area	Year Eup & Myeon & Dong
면 적 Area	수 량 Quantity		
56	28	0.6	2010
57	28	1.3	2011
54	24	1.3	2012
49	246	0.8	2013
60	270	1.0	2014
17	104	0.6	2015
-	-	1.0	Yugu-eup
2	19	0.5	lin-myeon
2	12	0.7	Tancheon-myeon
4	25	0.5	Gyeryong-myeon
-	-	-	Banpo-myeon
3	17	0.4	Uidang-myeon
-	-	1.2	Jeongan-myeon
2	11	0.8	Useong-myeon
2	8	0.5	Sagok-myeon
-	-	1.0	Sinpung-myeon
-	-	-	Junghak-dong
-	-	-	Ungjin-dong
1	6	0.5	Geumhak-dong
-	-	-	Ongnyong-dong
-	-	-	Singwan-dong
1	6	1	Wolsong-dong

Source : Agricultural Policy Division

13. 과실류 생산량(2-1)

단위 : ha, M/T

연도별 읍면동별	합계 Total		사과 Apples		
	면적 Area	생산량 Production	면적 Area	생산량 Production	kg/10a
2010	391.2	3,975.8	69.4	690.8	995.1
2011	311.5	6,065.2	45.0	697.2	1,549.3
2012	285.4	2,788.9	42.2	514.7	1,220.4
2013	276.2	2,049.0	42.7	512.1	1,199.3
2014	286.3	3,157.8	36.2	439.1	1,213.0
2015	214.9	2,306.3	27.7	425.4	1,535.7
유구읍	4.8	36.2	1.1	7.2	654.5
이인면	1.0	7.5	0.5	4.5	900.0
탄천면	11.7	113.2	-	-	-
계룡면	13.9	121.4	0.5	4.0	800.0
반포면	3.2	11.3	0.5	3.0	600.0
의당면	3.0	29.0	-	-	-
정안면	6.6	91.0	1.3	13.0	1,000.0
우성면	56.3	436.8	6.3	65.2	1,034.9
사곡면	61.9	805.5	0.5	2.5	500.0
신평면	42.9	580.0	17.0	326.0	1,917.6
중학동	-	-	-	-	-
웅진동	-	-	-	-	-
금학동	-	-	-	-	-
옥룡동	3.2	18.7	-	-	-
신관동	5.0	50.5	-	-	-
월송동	1.4	5.2	-	-	-

자료 : 농정과

13. Fruit Production(Cont'd)

Unit : ha, M/T

배 Pears			복숭아 Peaches			Year Eup & Myeon & Dong
면적 Area	생산량 Production	kg/10a	면적 Area	생산량 Production	kg/10a	
124.8	2,338.6	1,874.0	180.7	720.7	398.8	2010
168.5	4,097.3	2,431.6	71.6	881.9	398.8	2011
154.2	1,755.3	1,138.7	66.2	421.7	1,231.7	2012
157.2	1,023.2	650.9	63.8	430.2	637.4	2013
149.6	1,816.9	1,214.5	45.3	526.6	1,162.5	2014
107.3	1,307.2	1,218.3	41.2	317.2	769.9	2015
1.4	8.0	571.4	1.0	11.0	1,100.0	Yugu-eup
0.5	3.0	600.0	-	-	-	lin-myeon
6.6	80.0	1,212.1	0.3	7.0	2,333.3	Tancheon-myeon
6.5	45.0	692.3	-	-	-	Gyeryong-myeon
-	-	-	1.7	6.0	352.9	Banpo-myeon
0.9	23.0	2,555.6	2.1	6.0	285.7	Uidang-myeon
3.0	51.0	1,700.0	2.2	26.0	1,181.8	Jeongan-myeon
19.6	162.6	829.6	23.0	120.0	521.7	Useong-myeon
61.0	800.0	1,311.5	-	-	-	Sagok-myeon
5.3	111.0	2,094.3	7.0	104.0	1,485.7	Sinpung-myeon
-	-	-	-	-	-	Junghak-dong
-	-	-	-	-	-	Ungjin-dong
-	-	-	-	-	-	Geumhak-dong
0.8	9.6	1,200.0	-	-	-	Ongnyong-dong
1.0	11.0	1,100.0	3.2	35.0	1,093.8	Singwan-dong
0.7	3.0	428.6	0.7	2.2	314.3	Wolsong-dong

Source : Agricultural Policy Division

13. 과 실 류 생 산 량(2-2)

단위 : ha, M/T

연 도 별 읍면동별	포 도 Grapes			자 두 Plums		
	면 적 Area	생 산 량 Production		면 적 Area	생 산 량 Production	
			kg/10a			kg/10a
2010	15.3	222.0	1,448.1	0.1	2.6	2,600.0
2011	15.5	248.0	1,600.0	3.6	43.6	1,211.1
2012	7.5	60.3	807.2	1.7	8.9	517.4
2013	7.5	60.4	805.3	0.9	11.1	1,233.3
2014	17.3	194.0	1,121.4	3.7	25.5	689.2
2015	1.5	13.0	866.7	3.6	24.5	680.6
유 구 읍	0.5	6.0	1,200.0	-	-	-
이 인 면	-	-	-	-	-	-
탄 천 면	-	-	-	-	-	-
계 룡 면	-	-	-	0.5	7.5	1,500.0
반 포 면	-	-	-	0.6	1.0	166.7
의 당 면	-	-	-	-	-	-
정 안 면	-	-	-	-	-	-
우 성 면	-	-	-	1.0	10.0	1,000.0
사 곡 면	0.4	3.0	750.0	-	-	-
신 품 면	-	-	-	0.7	5.0	714.3
중 학 동	-	-	-	-	-	-
웅 진 동	-	-	-	-	-	-
금 학 동	-	-	-	-	-	-
옥 룡 동	-	-	-	0.8	1.0	125.0
신 관 동	0.6	4.0	666.7	-	-	-
월 송 동	-	-	-	-	-	-

자료 : 농정과

13. Fruit Production

Unit : ha, M/T

감 Persimmons			기 타 Others			Year Eup & Myeon & Dong
면 적 Area	생산량 Production	kg/10a	면 적 Area	생산량 Production	kg/10a	
0.2	1.0	500.0	0.7	0.1	14.3	2010
5.3	91.1	1,718.9	2.0	6.1	305.0	2011
4.1	13.9	335.7	9.6	14.1	146.9	2012
4.1	12.0	292.7	8.2	13.7	167.1	2013
5.9	69.0	1,169.5	28.3	86.7	306.4	2014
5.4	69.2	1,281.5	28.2	149.8	531.2	2015
-	-	-	0.8	4.0	500.0	Yugu-eup
-	-	-	-	-	-	lin-myeon
0.1	0.2	200.0	4.7	26.0	553.2	Tancheon-myeon
3.3	50.0	1,515.2	3.1	14.9	480.6	Gyeryong-myeon
-	-	-	0.4	1.3	325.0	Banpo-myeon
-	-	-	-	-	-	Uidang-myeon
-	-	-	0.1	1.0	1,000.0	Jeongan-myeon
1.0	16.0	1,600.0	5.4	63.0	1,166.7	Useong-myeon
-	-	-	-	-	-	Sagok-myeon
1.0	3.0	300.0	11.9	31.0	260.5	Sinpung-myeon
-	-	-	-	-	-	Junghak-dong
-	-	-	-	-	-	Ungjin-dong
-	-	-	-	-	-	Geumhak-dong
-	-	-	1.6	8.1	506.3	Ongnyong-dong
-	-	-	0.2	0.5	250.0	Singwan-dong
-	-	-	-	-	-	Wolsong-dong

Source : Agricultural Policy Division

14. 공공비축미곡매입실적

단위 : 1,000kg

연도별 읍면동별	실적 Purchased Quantity	등급별 By Class				
		특등 Premium	1등 First grade	2등 Second grade	3등 Third grade	잠정등외 Potential off-grade
2010	8,188	415	5,385	2,229	158	-
2011	4,056	1,904	2,111	40	-	-
2012	4,644	486	3,600	553	3	-
2013	5,196	1,056	4,037	103	-	-
2014	7,595	1,649	5,651	292	3	-
2015	7,659	1,391	6,032	235	2	-
유구읍	538	70	414	54	0	-
이인면	867	146	699	22	-	-
탄천면	882	181	677	25	-	-
계룡면	1,304	258	996	50	-	-
반포면	368	64	303	1	1	-
의당면	656	148	503	4	-	-
정안면	664	118	519	27	-	-
우성면	949	184	751	14	-	-
사곡면	396	55	328	13	1	-
신평면	424	66	349	9	-	-
중학동	-	-	-	-	-	-
웅진동	7	-	7	-	-	-
금학동	186	20	158	7	-	-
옥룡동	106	9	94	3	-	-
신관동	131	25	105	2	-	-
월송동	182	47	130	5	-	-

자료 : 농정과

14. Government Purchased Rice by Class and Kind(Polished rice)

Unit : 1,000kg

종 류 별		By Kind		Year Eup & Myeon & Dong
일반매입 General Purchase	종 자 Seed	기 타 (회수) Others		
8,188	-	-		2010
4,056	-	-		2011
4,644	-	-		2012
5,196	-	-		2013
7,595	-	-		2014
191,475	-	-		2015
538	-	-		Yugu-eup
867	-	-		lin-myeon
882	-	-		Tancheon-myeon
1,304	-	-		Gyeryong-myeon
368	-	-		Banpo-myeon
656	-	-		Uidang-myeon
664	-	-		Jeongan-myeon
949	-	-		Useong-myeon
396	-	-		Sagok-myeon
424	-	-		Sinpung-myeon
-	-	-		Junghak-dong
7	-	-		Ungjin-dong
186	-	-		Geumhak-dong
106	-	-		Ongnyong-dong
131	-	-		Singwan-dong
182	-	-		Wolsong-dong

Source : Agricultural Policy Division

15. 보리 매입 실적

단위 :대/40kg

연도별 읍면동별	합 계 Total				겉 보 리 Unhulled Barley			
	계	1 등	2 등	등 외	계	1 등	2 등	등 외
	Total	First grade	Second grade	Off grade	Total	First grade	Second grade	Off grade
2010	75,000	75,000	-	-	0	0	-	-
2011	50,000	50,000	-	-	50,000	50,000	-	-
2012	0	0	-	-	-	-	-	-
2013	-	-	-	-	-	-	-	-
2014	-	-	-	-	-	-	-	-
2015	-	-	-	-	-	-	-	-
유구읍	-	-	-	-	-	-	-	-
이인면	-	-	-	-	-	-	-	-
탄천면	-	-	-	-	-	-	-	-
계룡면	-	-	-	-	-	-	-	-
반포면	-	-	-	-	-	-	-	-
의당면	-	-	-	-	-	-	-	-
정안면	-	-	-	-	-	-	-	-
우성면	-	-	-	-	-	-	-	-
사곡면	-	-	-	-	-	-	-	-
신평면	-	-	-	-	-	-	-	-
중학동	-	-	-	-	-	-	-	-
웅진동	-	-	-	-	-	-	-	-
금학동	-	-	-	-	-	-	-	-
옥룡동	-	-	-	-	-	-	-	-
신관동	-	-	-	-	-	-	-	-
월송동	-	-	-	-	-	-	-	-

자료 : 농정과

15. Government Purchased Barley by Class and Kind

Unit :Stem/40 kg

쌀 보 리 Naked Barley				맥 주 보 리 Beer Barley				Year Eup & Myeon & Dong
계	1 등	2 등	등 외	계	1 등	2 등	등 외	
Total	First grade	Second grade	Off grade	Total	First grade	Second grade	Off grade	
75,000	75,000	-	-	-	-	-	-	2010
-	-	-	-	-	-	-	-	2011
-	-	-	-	-	-	-	-	2012
-	-	-	-	-	-	-	-	2013
-	-	-	-	-	-	-	-	2014
-	-	-	-	-	-	-	-	2015
-	-	-	-	-	-	-	-	Yugu-eup
-	-	-	-	-	-	-	-	lin-myeon
-	-	-	-	-	-	-	-	Tancheon-myeon
-	-	-	-	-	-	-	-	Gyeryong-myeon
-	-	-	-	-	-	-	-	Banpo-myeon
-	-	-	-	-	-	-	-	Uidang-myeon
-	-	-	-	-	-	-	-	Jeongan-myeon
-	-	-	-	-	-	-	-	Useong-myeon
-	-	-	-	-	-	-	-	Sagok-myeon
-	-	-	-	-	-	-	-	Sinpung-myeon
-	-	-	-	-	-	-	-	Junghak-dong
-	-	-	-	-	-	-	-	Ungjin-dong
-	-	-	-	-	-	-	-	Geumhak-dong
-	-	-	-	-	-	-	-	Ongnyong-dong
-	-	-	-	-	-	-	-	Singwan-dong
-	-	-	-	-	-	-	-	Wolsong-dong

Source : Agricultural Policy Division

16. 정부관리양곡보관창고

단위 : 개소, ㎡, M/T

연도별 읍면동별	합 계 Total			정부창고 Government-run Warehouse			농협창고 NACF-run Warehouse		
	동 수 No. of warehouse	면 적 Area	보관능력 Capacity	동 수	면 적	보관능력	동 수	면 적	보관능력
2010	51	16,513	30,113	-	-	-	42	13,543	24,709
2011	48	15,523	28,424	-	-	-	39	12,553	23,020
2012	40	14,138	22,100	-	-	-	31	11,314	16,970
2013	40	12,958	23,280	-	-	-	31	10,134	18,150
2014	41	13,328	24,180	-	-	-	32	10,504	19,050
2015	42	13,658	25,298	-	-	-	33	10,834	20,010
유 구 읍	2	660	1,246	-	-	-	2	660	1,246
이 인 면	3	990	1,869	-	-	-	3	990	1,869
탄 천 면	5	1,650	3,115	-	-	-	4	1,320	2,492
계 룡 면	7	2,350	4,292	-	-	-	5	1,690	3,046
반 포 면	2	660	1,246	-	-	-	2	660	1,246
의 당 면	2	660	1,246	-	-	-	2	660	1,246
정 안 면	3	990	1,869	-	-	-	2	660	1,246
우 성 면	6	1,980	3,553	-	-	-	5	1,650	2,930
사 곡 면	2	564	1,020	-	-	-	2	564	1,020
신 풍 면	3	990	1,800	-	-	-	3	990	1,800
중 학 동	-	-	-	-	-	-	-	-	-
웅 진 동	-	-	-	-	-	-	-	-	-
금 학 동	1	330	623	-	-	-	1	330	623
목 룡 동	1	330	623	-	-	-	-	-	-
신 관 동	4	1,174	2,173	-	-	-	2	660	1,246
월 송 동	1	330	623	-	-	-	-	-	-

자료 : 농정과

16. Warehouse of Government Controlled Grains

Unit : number, m², M/T

통운창고 Korea Express-run Warehouse			민간창고 Private Warehouse			Year Eup & Myeon & Dong
동 수 No. of warehouse	면 적 Area	보관능력 Capacity	동 수 No. of warehouse	면 적 Area	보관능력 Capacity	
-	-	-	9	2,970	5,404	2010
-	-	-	9	2,970	5,404	2011
-	-	-	9	2,824	5,130	2012
-	-	-	9	2,824	5,130	2013
-	-	-	9	2,824	5,130	2014
-	-	-	9	2,824	5,288	2015
-	-	-	-	-	-	Yugu-eup
-	-	-	-	-	-	lin-myeon
-	-	-	1	330	623	Tancheon-myeon
-	-	-	2	660	1,246	Gyeryong-myeon
-	-	-	-	-	-	Banpo-myeon
-	-	-	-	-	-	Uidang-myeon
-	-	-	1	330	623	Jeongan-myeon
-	-	-	1	330	623	Useong-myeon
-	-	-	-	-	-	Sagok-myeon
-	-	-	-	-	-	Sinpung-myeon
-	-	-	-	-	-	Junghak-dong
-	-	-	-	-	-	Ungjin-dong
-	-	-	-	-	-	Geumhak-dong
-	-	-	1	330	623	Ongnyong-dong
-	-	-	2	514	927	Singwan-dong
-	-	-	1	330	623	Wolsong-dong

Source : Agricultural Policy Division

17. 정부양곡 가공공장

단위 : 개

연도별 읍면동별	공 장 수 Number of Plants	원 동 기 By motor type (HP)	
		전 동 기 Electric Motor	발 동 기 Motor
2010	-	-	-
2011	-	-	-
2012	-	-	-
2013	-	-	-
2014	-	-	-
2015	-	-	-
유구읍	-	-	-
이인면	-	-	-
탄천면	-	-	-
계룡면	-	-	-
반포면	-	-	-
의당면	-	-	-
정안면	-	-	-
우성면	-	-	-
사곡면	-	-	-
신평면	-	-	-
중학동	-	-	-
웅진동	-	-	-
금학동	-	-	-
옥룡동	-	-	-
신관동	-	-	-
월송동	-	-	-

자료 : 농정과

17. Processing Plants of Government Controlled Grains

Unit : number

생산능력 Production Capacity(t/일)				Year Eup & Myeon & Dong
정미 Polished Rice	정맥 Polished Barley	압맥 Pressed Wheat	제분 Flour	
-	-	-	-	2010
-	-	-	-	2011
-	-	-	-	2012
-	-	-	-	2013
-	-	-	-	2014
-	-	-	-	2015
-	-	-	-	Yugu-eup
-	-	-	-	lin-myeon
-	-	-	-	Tancheon-myeon
-	-	-	-	Gyeryong-myeon
-	-	-	-	Banpo-myeon
-	-	-	-	Uidang-myeon
-	-	-	-	Jeongan-myeon
-	-	-	-	Useong-myeon
-	-	-	-	Sagok-myeon
-	-	-	-	Sinpung-myeon
-	-	-	-	Junghak-dong
-	-	-	-	Ungjin-dong
-	-	-	-	Geumhak-dong
-	-	-	-	Ongnyong-dong
-	-	-	-	Singwan-dong
-	-	-	-	Wolsong-dong

Source : Agricultural Policy Division



18-1. 축산협동조합

단위 : 개, 명, 백만원

연 별	조합수 No.of Unions	조합 원수 Members	직 원 수 Sstaffs			주요협동사업실적 Major Cooperative Business					
			계 Total	남 Male	여 Female	판매 Sale	구매 Purchasing	생활물자 Commod ities	가공 Proce ssing	창고 Ware house	운송 Transp ortation
2010	1	3,139	88	61	27	35,477	16,137	5,161	-	-	-
2011	1	2,530	87	58	29	36,181	19,443	6,120	-	-	-
2012	1	2,207	101	71	30	43,294	22,989	5,155	-	-	-
2013	1	2,081	108	78	30	41,016	24,252	5,020	-	-	-
2014	1	1,947	96	69	27	54,003	24,323	3,763	-	-	-
2015	1	1,830	98	68	30	70,530	21,767	3,165	-	-	-
축 산 업 협동조합	1	1,830	98	68	30	70,530	21,767	3,165	-	-	-

자료 : 세종공주축산업협동조합

18-1. Livestock Cooperative Federation

Unit : Number, Person, Million won

		연중융자실적 Loans given by the whole year			연말현재예금잔고 Balance in deposit as of year end			Year
공제 Mutual aid	이용기타 Other	계 Total	금융자금 Credit banking fund	재정자금 Government funds	계 Total	저축성예금 Time and savings deposit	요구불예금 Demand deposits	
2,924	1,935	166,568	133,216	53,353	147,073	131,072	15,991	2010
3,915	1,583	179,048	129,573	49,475	152,811	135,769	17,037	2011
5,346	1,526	186,293	139,027	47,266	166,464	149,014	17,450	2012
5,412	1,799	198,416	147,161	51,255	188,479	164,912	23,567	2013
5,383	1,983	227,573	180,088	47,485	210,091	182,054	28,037	2014
5,199	1,779	245,925	206,111	39,814	252,981	200,426	52,555	2015
5,199	1,779	245,925	206,111	39,814	252,981	200,426	52,555	Livestock Cooperative Federation

18-2. 산림조합

단위 : 개, 명, 백만원

연 별	조합수 No.of Unions	조합 원수 Members	직 원 수 Staffs			주요협동사업실적 Major Cooperative Business					
			계 Total	남 Male	여 Female	판매 Sale	구매 Purchase	생활물자 Commod ities	가공 Proce ssing	창고 Ware house	운송 Transp ortation
2010	1	4,448	13	10	3	120	-	-	-	-	-
2011	1	4,576	13	10	3	115	-	-	-	-	-
2012	1	4,576	13	10	3	119	-	-	-	-	-
2013	1	4,415	13	10	3	200	-	-	-	-	-
2014	1	2,862	15	12	3	581	-	-	-	-	-
2015	1	2,906	17	13	4	1,431	-	-	-	-	-
산림조합	1	2,906	17	13	4	1,431	-	-	-	-	-

자료 : 산림조합

18-2. Forest Cooperative Federation

Unit : Number, Person, Million won

		연중융자실적 Loans given by the whole year			연말현재예금잔고 Balance in deposit as of year end			Year
공제 Mutual aid	이용기타 Other	계 Total	금융자금 Credit banking fund	재정자금 Government funds	계 Total	저축성예금 Time and savings deposit	요구불예금 Demand deposits	
-	-	16,457	12,596	3,861	24,418	23,574	844	2010
-	-	17,606	14,342	3,264	27,594	26,569	1,025	2011
-	-	19,387	16,682	2,705	33,687	21,495	2,192	2012
-	-	19,949	17,312	2,637	36,228	33,754	2,474	2013
-	-	22,323	19,026	3,297	38,579	36,221	2,358	2014
-	-	23,353	19,565	3,788	40,687	38,590	2,097	2015
-	-	23,353	19,565	3,788	40,687	38,590	2,097	Forestry Cooperative Federation

Source : Gongju Forest Cooperative Federation

19. 농업용 기계보유

단위 : 대

연도별 읍면동별	총 계 Total	동 력 경운기 Power tiller	농용트렉터				스피드 스프레이어	광역방제기 Wide area pesticide applicator	동력이앙기 Rice transplanter		
			계 Total	소형 Small	중형 Medium	대형 Big	Speed Splayer		계 Total	보행형 Walking	승용형 Taking
2012	22,247	4,401	1,566	350	915	301	182	154	2,254	1,785	469
2013	15,617	4,550	1,788	424	1,012	352	144	141	2,279	583	1,696
2014	14,203	3,943	1,714	398	968	348	159	5	2,134	1,239	895
2015	15,010	3,969	1,956	472	1,060	424	149	5	2,066	1,100	966
유 구 읍	1,221	359	159	37	99	23	18	1	133	74	59
이 인 면	1,356	392	203	34	120	49	7	-	145	72	73
탄 천 면	1,746	415	236	88	110	38	1	-	285	81	204
계 룡 면	1,897	582	232	60	134	38	-	-	337	239	98
반 포 면	540	139	77	26	41	10	4	-	90	63	27
의 당 면	1,051	297	147	47	50	50	4	1	154	89	65
정 안 면	1,250	184	167	54	57	56	20	1	146	79	67
우 성 면	2,122	588	302	31	188	83	40	1	216	127	89
사 곡 면	1,137	307	100	26	50	24	36	1	195	41	154
신 풍 면	1,533	376	187	53	116	18	17	-	157	103	54
중 학 동	-	-	-	-	-	-	-	-	-	-	-
웅 진 동	64	9	9	3	5	1	-	-	6	4	2
금 학 동	355	121	57	5	38	14	-	-	71	46	25
옥 룡 동	248	67	23	-	23	-	-	-	44	27	17
신 관 동	163	45	24	4	12	8	2	-	26	18	8
월 송 동	327	88	33	4	17	12	-	-	61	37	24

자료 : 기술보급과

주) 항목변경 (신설 : 광역방제기, 항목삭제 : 바인더, 수도일반용방제기, 항목세분 : 관리기) : 2011년~

19. Agricultural Machinery Holdings

Unit : Each

관리기 Controller			콤 바 인 Combine				곡물 건조기	농산물 건조기	Year
계	보행형	승용형	계	3조이하	4조	5조이상	Grain	Agri. Products	Eup & Myeon
Total	Walking	Taking	Total	-3Rows	4Rows	+5Rows	Dryer	Dryer	& Dong
3,040	173	2,867	501	81	342	78	528	2,260	2012
3,245	42	3,203	551	79	370	102	583	2,336	2013
3,055	2,667	388	543	122	309	112	561	2,089	2014
3,242	3,081	161	578	108	311	159	677	2,368	2015
232	214	18	37	4	26	7	49	233	Yugu-eup
338	330	8	51	3	24	24	59	161	lin-myeon
404	393	11	73	26	41	6	64	268	Tancheon-myeon
381	381	-	58	6	38	14	60	247	Gyeryong-myeon
122	107	15	24	4	16	4	15	69	Banpo-myeon
189	189	-	43	4	24	15	81	135	Uidang-myeon
295	199	96	111	35	37	39	110	216	Jeongan-myeon
518	509	9	67	3	38	26	94	296	Useong-myeon
183	183	-	42	11	27	4	57	216	Sagok-myeon
368	366	2	31	6	14	11	17	380	Sinpung-myeon
-	-	-	-	-	-	-	-	-	Junghak-dong
34	34	-	1	-	1	-	-	5	Ungjin-dong
17	17	-	15	1	10	4	32	42	Geumhak-dong
64	64	-	8	1	6	1	9	33	Ongnyong-dong
39	39	-	5	1	2	2	12	10	Singwan-dong
58	56	2	12	3	7	2	18	57	Wolsong-dong

Source : Technology distribution Division

20. 농업용 관정 양수장비 현황

단위 : ha, 개소

연도별 Year	관정(공) Tube wells									생활 (대형) living large
	합계			답작			전작			
	Total	대형 large	소형 Small	Paddy- field	대형 large	소형 Small	vegeta- ble- field farming	대형 large	소형 Small	
2010	7,237	312	6,925	4,329	253	4,076	2,908	59	2,849	6
2011	8,072	379	7,693	4,714	294	4,420	2,930	59	2,871	428
2012	4,097	372	3,725	3,428	302	3,126	669	70	599	428
2013	4,097	372	3,725	3,428	302	3,126	669	70	599	428
2014	4,100	375	3,725	3,431	305	3,126	669	70	599	428
2015	4,101	376	3,725	3,432	306	3,126	669	70	599	428

자료 : 건설과

20. Agricultural Tube Wells and Pumping Equipments

Unit: ha, number

양수기(대수) water pump						송수호스(km)			연도별 Year
관수 water pump owned by gov				민수 water pump owned by private	water supply hose	관수	민수		
엔진형 engine	탑제형 type of engine separated	모터형 Moteor type							
184	171	80	9	82	13	28	27	1	2010
183	170	80	8	82	13	28	27	1	2011
215	202	98	9	95	13	26	25	1	2012
215	202	98	9	95	13	26	25	1	2013
154	141	67	9	65	13	26	25	1	2014
154	141	67	9	65	13	26	25	1	2015

Source : Construction Division

21. 비료공급

단위 : M/T

연도별 읍면동별	성분별 By element					유안 Am. Sul	
	질소질 Nitrogenous	인산질 Phosphate	가리질 Potash	기타 Others			
	2010	3,874	1,999	853			1,022
2011	3,641	2,092	670	879	-	8,757	74
2012	3,578	2,099	642	837	-	7,572	58
2013	3,076	1,847	535	694	-	7,139	75
2014	3,368	1,638	860	871	-	6,335	51
2015	5,646	2,595	1,767	1,284	-	10,672	69
유구읍							
이인면							
탄천면							
계룡면							
반포면							
의당면							
정안면							
우성면							
사곡면							
신평면							
동지역							

자료 : 읍.면.동 농협

21. Supply of Chemical Fertilizers

Unit : M/T

종류 별 By type							Year Eup & Myeon & Dong
요소 Urea	과 석 Sup. Phos.	중과석 Triple Sup. Phos.	용성인비 Fused Phos.	염화가리 Pho. Chlo.	복합비료 Complex Fertilizer	용과린 Sup fused phos.	
1,211	-	-	15	18	9,859	2	2010
1,128	-	-	14	22	7,517	2	2011
1,162	-	-	14	19	6,317	2	2012
1,245	-	-	15	19	5,785	-	2013
1,207	-	-	8	23	5,043	3	2014
2,071	-	-	9	32	9,032	4	2015
							Yugu-eup
							lin-myeon
							Tancheon-myeon
							Gyeryong-myeon
							Banpo-myeon
							Uidang-myeon
							Jeongan-myeon
							Useong-myeon
							Sagok-myeon
							Sinpung-myeon
							Dong Area

Source : Eup. Myeon. Dong Agricultural Cooperative

22. 가축사육(2-1)

단위 : 가구, 마리

연도별 읍면동별	한 육 우 Native and Beef Cattle		젖 소 Dairy Cattle		돼 지 Pigs	
	사육가구 Households	마 리 수 Heads	사육가구	마 리 수	사육가구	마 리 수
2010	3,101	48,929	77	4,858	84	89,124
2011	3,133	53,530	80	4,965	91	97,194
2012	3,342	57,776	78	4,296	81	108,057
2013	2,802	50,662	45	2,755	72	110,360
2014	2,183	44,284	51	3,137	64	114,574
2015	2,016	40,872	48	2,886	54	117,138
유 구 읍	227	2,872	9	385	2	4,060
이 인 면	250	5,871	-	-	16	35,851
탄 천 면	243	5,460	2	216	7	17,440
계 룡 면	194	3,784	4	109	6	14,756
반 포 면	25	337	1	2	1	900
의 당 면	147	3,179	2	176	2	9,904
정 안 면	98	2,841	5	362	7	9,543
우 성 면	382	9,670	14	1,079	8	15,596
사 곡 면	145	2,567	1	50	2	5,463
신 풍 면	119	1,747	7	381	1	3,460
중 학 동	-	-	-	-	-	-
웅 진 동	6	152	-	-	-	-
금 학 동	72	927	-	-	-	-
옥 룡 동	46	617	-	-	2	165
신 관 동	17	346	3	126	-	-
월 송 동	45	502	-	-	-	-

자료 : 축산과

22. Number of Livestock, Poultry and Feeders(Cont'd)

Unit : Household, Head

닭 Chicken		마 필 Horses		산 양 Goats		면 양 Sheep		Year
사육가구	마 리 수	사육가구	마 리 수	사육가구	마 리 수	사육가구	마 리 수	Eup & Myeon & Dong
419	3,491,068	7	28	87	1,971			2010
448	3,321,826	10	31	114	2,609			2011
449	2,925,582	5	22	122	2,303			2012
407	2,582,426	6	24	96	2,036			2013
544	2,682,420	5	35	93	2,418			2014
445	2,414,246	7	33	109	3,009			2015
47	467,217	-	-	8	289			Yugu-eup
61	70,601	1	6	27	537			lin-myeon
60	941,585	3	23	36	1,013			Tancheon-myeon
19	402,052	2	2	5	174			Gyeryong-myeon
37	850	-	-	6	65			Banpo-myeon
41	40,961	-	-	2	190			Uidang-myeon
39	148,677	-	-	1	21			Jeongan-myeon
41	115,491	1	2	-	-			Useong-myeon
22	322	-	-	7	284			Sagok-myeon
31	159,283	-	-	2	60			Sinpung-myeon
-	-	-	-	-	-			Junghak-dong
3	86	-	-	3	139			Ungjin-dong
10	64,078	-	-	6	108			Geumhak-dong
3	2,416	-	-	2	56			Ongnyong-dong
6	162	-	-	-	-			Singwan-dong
25	465	-	-	4	73			Wolsong-dong

Source : Livestock Division

22. 가축사육(2-2)

단위 : 가구, 마리

연도별 읍면동별	사슴 Deer		토끼 Rabbits		개 Dogs	
	사육가구	마리 수	사육가구	마리 수	사육가구	마리 수
2010	158	1,683	68	7,916	2,230	16,267
2011	129	1,648	67	3,906	2,165	16,350
2012	110	1,047	65	3,199	2,028	13,305
2013	106	1,284	34	2,442	2,094	14,042
2014	101	1,200	49	1,407	2,012	14,404
2015	87	1,106	53	2,280	1,758	13,553
유구읍	39	577	3	8	242	965
이인면	7	83	16	135	190	3,327
탄천면	6	41	-	-	191	1,878
계룡면	2	28	-	-	141	310
반포면	2	40	5	1,113	187	1,068
의당면	7	42	5	82	71	223
정안면	1	2	4	13	148	706
우성면	5	103	12	445	298	1,833
사곡면	1	3	5	417	101	958
신평면	9	117	2	53	20	451
중학동	-	-	-	-	-	-
웅진동	-	-	-	-	1	24
금학동	3	11	-	-	86	572
옥룡동	3	27	-	-	33	144
신관동	-	-	-	-	8	40
월송동	2	32	1	14	41	1,054

자료 : 축산과

22. Number of Livestock, Poultry and Feeders

Unit : Household, Head

오 리 Ducks		칠 면 조 Turkeies		거 위 Goose		꿀 벌 Bees		Year Eup & Myeon & Dong
사육가구	마 리 수	사육가구	마 리 수	사육가구	마 리 수	사육가구	군 수 Group Num.	
39	5,050	3	7	16	146	338	18,551	2010
25	317	4	7	15	115	304	18,299	2011
30	446	3	3	17	113	303	19,029	2012
22	11,266	3	8	16	182	286	19,454	2013
31	11,465	3	10	10	93	328	24,000	2014
22	18,246	5	34	10	70	295	22,768	2015
1	50	1	3	2	9	19	1,271	Yugu-eup
2	3	-	-	3	10	26	756	lin-myeon
4	10,010	1	4	-	-	11	1,919	Tancheon-myeon
1	10	1	15	1	30	15	1,251	Gyeryong-myeon
1	5	1	2	2	12	18	945	Banpo-myeon
4	8,026	1	10	-	-	22	1,988	Uidang-myeon
3	73	-	-	-	-	51	3,684	Jeongan-myeon
1	7	-	-	1	5	21	1,526	Useong-myeon
-	-	-	-	-	-	13	1,247	Sagok-myeon
2	8	-	-	-	-	38	531	Sinpung-myeon
-	-	-	-	-	-	-	-	Junghak-dong
2	49	-	-	-	-	12	1,398	Ungjin-dong
-	-	-	-	-	-	24	1,915	Geumhak-dong
-	-	-	-	-	-	7	1,100	Ongnyong-dong
-	-	-	-	1	4	4	760	Singwan-dong
1	5	-	-	-	-	14	2,477	Wolsong-dong

Source : Livestock Division

23. 가축전염병 발생

단위 : 마리

연도별	기종저 Black leg	돼지열병 Hog cholera	돼지오제스키병 Aujeszký's	돼지단독 Swine rysipelas	광견병 Rabies	뉴캐슬병 Newcastle disease
2010	-	-	-	-	-	-
2011	-	-	-	-	-	-
2012	-	-	-	-	-	-
2013	-	-	-	-	-	-
2014	-	-	1	-	-	-
2015	-	-	-	-	-	-

자료 : 축산과

23. Infectious Livestock Disease by Case

Unit : Head

추백리 Pullorum disease	부루셀라 Brucella	결핵 Tubercu- losis of Cattle	TGE PED	마력병	기타 Others	Year
-	43	91	-	-	-	2010
-	23	96	-	600	125	2011
-	44	79	-	-	700	2012
-	12	78	-	-	2,057	2013
-	122	-	-	1,224	-	2014
-	-	90	-	-	4,311	2015

Source : Livestock Division

24. 가축전염병 예방주사 실적

단위 : 마리

연 도 별	탄저· 기종저 Anthrax, Black leg	소전염성 비기관염 Infectious bovine rhinotrachetis	돼지일본 뇌염 Japanese encephalitis	돼지 전염성 위장염 TEG	돼지 오제스키병 Pig Aujeszky's
2010	4,000	6,300	16,000	-	-
2011	4,800	6,200	28,000	-	-
2012	5,000	6,480	34,900	8,200	-
2013	5,910	6,800	27,370	-	-
2014	5,900	6,800	27,000	-	-
2015	5,900	6,800	27,300	-	-

자료 : 축산과

24. Livestock Vaccinated against Infectious Diseases

Unit : Head

뉴캐슬병 Newcastle disease	광견병 Rabies	소 유행열 Bovine epidemic fever	소 아까바네병 Akabane disease	돼지열병 Hog Cholera	기 타 Others	Year
11,200,000	11,000	11,000	8,600	292,000	159,900	2010
10,800,000	5,900	11,600	9,000	387,000	4,864,500	2011
12,800,000	6,300	11,880	9,150	350,000	6,633,300	2012
7,000,000	3,200	11,580	8,820	415,900	6,957,100	2013
8,000,000	3,200	11,400	8,820	150,000	5,324,602	2014
8,000,000	3,200	11,400	8,820	150,000	5,324,602	2015

Source : Livestock Division

25. 축산물 위생관계업소

단위 : 개소

연 도 별 읍면동별	합 계 Total	도축업 Livestock slaughter business	집유업 Milk collection business	축산물 가공업 Livestock products processing business			식육포장 처리업 Meat wrapping business	
				소 계 Sub total	식육 가공업 Meat processing business	유가공업 Milk processing business		알가공업 Egg processing business
2010	220	2	1	21	7	2	3	9
2011	228	2	-	23	9	1	2	11
2012	229	2	-	23	7	1	1	14
2013	226	2	-	16	-	-	-	16
2014	255	1	-	30	1	-	-	19
2015	263	1	-	29	-	-	-	20
유 구 읍	19	-	-	-	-	-	-	-
이 인 면	4	-	-	1	-	-	-	1
탄 천 면	6	-	-	-	-	-	-	-
계 룡 면	7	-	-	-	-	-	-	-
반 포 면	9	-	-	1	-	-	-	1
의 당 면	23	1	-	5	-	-	-	4
정 안 면	11	-	-	2	-	-	-	-
우 성 면	12	-	-	1	-	-	-	1
사 곡 면	6	-	-	-	-	-	-	-
신 풍 면	15	-	-	6	-	-	-	6
충 학 동	10	-	-	1	-	-	-	1
웅 진 동	60	-	-	5	-	-	-	1
금 학 동	11	-	-	1	-	-	-	1
옥 룡 동	17	-	-	2	-	-	-	2
신 관 동	44	-	-	4	-	-	-	2
월 송 동	9	-	-	-	-	-	-	-

자료 : 축산과

주) 항목추가 (축산물 유통전문판매업) : 2010년 ~ , (식용란 수집판매업) : 2014 ~

주) 구성변경 (식육포장처리업) : 축산물가공업과 별개 업종으로 분리 : 2014 ~

25. Number of Licensed Livestock Products premised by Business Type

Unit : establishment

축산물 보관업 Livestock products storing business	축산물 운반업 Livestock products transportation business	축산물 판매업 Livestock products sales business							Year Eup & Myeon & Dong
		소 계 Sub total	식육 판매업 Meat sales business	식육부산물 전문판매업 Meat by- products sales business	우유류 판매업 Milk by- products sales business	축산물유통 전문판매업 Livestock products distribution sales business	축산물 수입 판매업 Livestock products import sales business	식용란 수집 판매업 collection sales business	
-	6	190	169	-	19	1	1	-	2010
-	6	197	168	-	20	8	1	-	2011
-	7	197	167	-	20	9	1	-	2012
-	7	201	171	-	19	10	1	-	2013
1	9	224	186	-	20	14	-	4	2014
1	8	233	183	-	23	20	1	6	2015
-	-	19	18	-	-	1	-	-	Yugu-eup
-	-	3	3	-	-	-	-	-	lin-myeon
-	-	6	4	-	-	1	-	1	Tancheon-myeon
-	-	7	5	-	1	-	-	1	Gyeryong-myeon
-	-	8	7	-	-	1	-	-	Banpo-myeon
-	1	17	7	-	3	6	-	1	Uidang-myeon
1	1	9	8	-	-	1	-	-	Jeongan-myeon
-	-	11	7	-	1	3	-	-	Useong-myeon
-	-	6	6	-	-	-	-	-	Sagok-myeon
-	-	9	7	-	1	1	-	-	Sinpung-myeon
-	-	9	6	-	2	1	-	-	Junghak-dong
-	4	55	47	-	5	1	1	1	Ungjin-dong
-	-	10	8	-	2	-	-	-	Geumhak-dong
-	-	15	11	-	2	2	-	-	Ongnyong-dong
-	2	40	33	-	4	1	-	2	Singwan-dong
-	-	9	6	-	2	1	-	-	Wolsong-dong

Source : Livestock Division

26. 수 의 사 현황 Number of Veterinarians

단위 : 명

Unit : Person

연 도 별 읍면동별	성별 Gender		직업 별 By occupation								
	남	여	행 정	연 구	공 수 의	개업수의	학 교	단 체	기 타		
	Male	Female	Admin- strative	Research	Public Veterinarian	Practi- tioner	School	Corpo- ration	Others		
2010	31	28	3	31	13	-	-	18	-	-	-
2011	36	31	5	36	16	-	-	20	-	-	-
2012	34	29	5	34	15	-	-	19	-	-	-
2013	29	26	3	29	5	8	6	5	-	5	-
2014	32	30	2	32	5	10	7	10	-	-	-
2015	32	30	2	32	1	10	15	6	-	-	-
유 구 읍	1	1	-	-	-	-	1	-	-	-	-
이 인 면	-	-	-	-	-	-	-	-	-	-	-
탄 천 면	-	-	-	-	-	-	-	-	-	-	-
계 룡 면	-	-	-	-	-	-	-	-	-	-	-
반 포 면	-	-	-	-	-	-	-	-	-	-	-
의 당 면	-	-	-	-	-	-	-	-	-	-	-
정 안 면	1	1	-	-	-	-	-	1	-	-	-
우 성 면	20	18	2	-	-	10	9	1	-	-	-
사 곡 면	1	1	-	-	-	-	1	-	-	-	-
신 품 면	-	-	-	-	-	-	-	-	-	-	-
중 학 동	2	2	-	-	1	-	-	1	-	-	-
웅 진 동	2	2	-	-	-	-	2	-	-	-	-
금 학 동	1	1	-	-	-	-	-	1	-	-	-
옥 룡 동	-	-	-	-	-	-	-	-	-	-	-
신 관 동	3	3	-	-	-	-	1	2	-	-	-
월 송 동	1	1	-	-	-	-	1	-	-	-	-

자료 : 축산과

Source : Livestock Division

27. 도 축 검 사 Inspection of Slaughtered Livestock

단위 : 마리, kg

Unit : Head, kg

소 Cattle			돼 지 Pigs			Year
두 수	생 체 량	지 육 량	두 수	생 체 량	지 육 량	
Heads	Alive	Meat	Heads	Alive	Meat	
6,904	4,142,400	2,485,440	149,420	16,436,200	12,820,236	2010
8,311	4,485,155	2,511,687	140,300	16,259,647	12,194,735	2011
8,320	4,434,035	2,616,080	140,896	16,897,535	12,821,849	2012
6,459	3,421,236	2,018,529	153,612	18,534,233	13,900,674	2013
16,076	9,645,600	5,787,360	159,143	18,619,731	14,150,996	2014
3,873	2,096,281	1,257,770	116,875	14,056,661	10,683,060	2015

1) 2012년도부터 닭 도축은 전면 금지

2) 기타 가축은 전부 오리

VI

단위 : 마리, kg

Unit : Head, kg

닭 Chickens			기 타 Others			Year
두 수	생 체 량	지 육 량	두 수	생 체 량	지 육 량	
Heads	Alive	Meat	Heads	Alive	Meat	
3,159,913	6,635,817	4,645,072	-	-	-	2010
172,723	494,360	316,390	-	-	-	2011
-	-	-	3,130,518	10,266,260	7,289,044	2012
-	-	-	825,104	2,824,890	1,977,423	2013
-	-	-	-	-	-	2014
-	-	-	-	-	-	2015

자료 : 축산과

Source : Livestock Division

28. 소유별 산림면적

단위 : ha

연도별	합계 Total	국유림		
		National Forest	산림청 소관 Under Forestry Administration	타부처 소관 Under Other national government authorities
2010	65,607	7,582	7,161	421
2011	65,861	7,836	7,566	270
2012	60,533	7,266	7,177	89
2013	60,498	8,733	7,658	1,075
2014	60,583	8,810	7,694	1,116
2015	60,530	8,186	7,706	480

자료 : 산림과

28. Area of Forest Land by Ownership

Unit : ha

공유림			사유림 Private Forest	Year
Public Forest	도유림 Province-owned	시유림 Si-owned		
1,684	304	1,380	56,341	2010
1,684	304	1,380	55,948	2011
1,435	70	1,365	51,832	2012
1,403	242	1,161	50,362	2013
1,405	240	1,165	50,368	2014
1,225	176	1,049	51,119	2015

Source : Forestry Division

29. 임상별 산림면적

단위 : ha

연도별	합계	임상목지 Forest land with trees				
		침엽수림	활엽수림	혼효림	죽림	
		Conifer	Non-conifer	Mixed	Bamboo	
Total						
2010	65,607	63,495	20,152	22,189	21,147	7
2011	65,468	62,785	20,256	22,397	20,125	7
2012	53,356	50,793	17,050	17,137	16,599	7
2013	1)	-	-	-	-	-
2014		-	-	-	-	-
2015		-	-	-	-	-

자료 : 산림과

주: 1) 산림자원의 조성 및 관리에 관한 법률 제32조에 따라 임상, 입목축적은 5년마다 공표 (2016년)

29. Area of Forest Land by Forest Type

Unit : ha

	무입목지 Forest land without trees				Year
	미입목지	황폐지	개간지	제지	
	Unstocked	Denuded	Reclaimed	Miscellaneous	
2,112	2,112	-	-	-	2010
2,683	2,608	-	-	75	2011
2,563	1,751	-	2	810	2012
-	-	-	-	-	2013
-	-	-	-	-	2014
					2015

Source : Forestry Division

30. 임상별 임목축적

단위 : m³ Unit : m³

연도별	합계 Total	침엽수 Conifer	Year
2010	7,694,942	2,616,772	2010
2011	7,582,422	2,611,477	2011
2012	6,788,606	2,439,434	2012
2013	1)	-	2013
2014	1)	-	2014
2015	1)	-	2015

자료 : 산림과

※1)산림자원의 조성 및 관리에 관한 법률 제32조에 따라 임상, 임목축적은 5년마다 공표 (2016년

30. Growing Stock by Forest Type

Unit : m³

활엽수 Non-conifer	혼효림 Mixed tree	죽림(속) Bamboo(groves)	Year
2,410,665	2,667,505	-	2010
2,408,342	2,562,603	-	2011
2,022,258	2,326,914	-	2012
-	-	-	2013
-	-	-	2014
			2015

Source : Forestry Division

31. 임산물 생산량

연 도 별	용 재 (m³) Timber	죽 재 (속) Bamboo	연 료 (M/T) Fuel	농용자재 1) (t) Agricultural materials	종 실 2) (kg) Wild fruit and nuts	버 섯 3) (kg) Mushroom
2010	112,366	-	-	-	10,736,084	650,973
2011	76,872	-	-	-	10,727,495	730,902
2012	81,094	-	-	-	9,418,296	721,000
2013	58,400	-	-	-	10,274,159	639,101
2014	68,471	-	-	-	11,130,864	700,222
2015	58,200	-	-	-	9,985,072	515,661

주 1)농용자재 : 녹비, 퇴비원료, 사료

2)종실 : 밤, 호두, 잣, 대추, 도토리, 은행, 기타

3)버섯 : 표고, 목이, 느타리, 기타

4)약용 : 약초, 산수유, 기타

자료 : 산림과

31. Production of Forest Products

섬유원료 (kg) Fiber	수지 (kg) resin	탄닌원료 (kg) Tannin	약용 4) (kg) Medical uses	죽순 (kg) Bamboo shoots	산나물 (kg) Wild vegetable	Year
-	-	-	5,700	-	7,523	2010
-	-	-	5,700	-	8,776	2011
-	-	-	600	-	21,030	2012
-	-	-	-	-	25,000	2013
-	-	-	-	-	34,830	2014
			7,198		37,025	2015

Source : Forestry Division

32. 사 방 사 업

단위 : ha, 천본, 천원, m

연 도 별 읍면동별	산지보전(ha) Mountain conservation	산사태예방(ha) Landslide prevention	계류보전(km) Stream conservation	사방댐(개소) Erosion control dam(sites)	해안방재림조성(ha) Coast disaster prevention forest
2014	-	-	1	4	-
2015	-	-	1	3	-
유 구 읍	-	-	1	-	-
이 인 면	-	-	-	-	-
탄 천 면	-	-	-	-	-
계 룡 면	-	-	-	-	-
반 포 면	-	-	-	-	-
의 당 면	-	-	-	-	-
정 안 면	-	-	-	3	-
우 성 면	-	-	-	-	-
사 곡 면	-	-	-	-	-
신 풍 면	-	-	-	-	-
중 학 동	-	-	-	-	-
웅 진 동	-	-	-	-	-
금 학 동	-	-	-	-	-
옥 룡 동	-	-	-	-	-
신 관 동	-	-	-	-	-
월 송 동	-	-	-	-	-

자료 : 산림과

32. Erosion Control

Unit : ha, Thousand trees, Thousand won, m

해안침식방지(km) Prevention of coast erosion	식재본수(천본) Planting (1,000 seedlings)	다목적댐(개소) Multi-purpose dams(sites)	산림유역관리조성 (개소) Forest Watershed Management	Year Eup & Myeon & Dong
-	-	-	-	2014
-	-	-	-	2015
-	-	-	-	Yugu-eup
-	-	-	-	lin-myeon
-	-	-	-	Tancheon-myeon
-	-	-	-	Gyeryong-myeon
-	-	-	-	Banpo-myeon
-	-	-	-	Uidang-myeon
-	-	-	-	Jeongan-myeon
-	-	-	-	Useong-myeon
-	-	-	-	Sagok-myeon
-	-	-	-	Sinpung-myeon
-	-	-	-	Junghak-dong
-	-	-	-	Ungjin-dong
-	-	-	-	Geumhak-dong
-	-	-	-	Ongnyong-dong
-	-	-	-	Singwan-dong
-	-	-	-	Wolsong-dong

Source : Forestry Division

33. 조 림

단위 : ha, 천본

연도별 읍면동별	합계 Total		경제수조림 Commercial tree pecies		큰나무조림 Semi-mature tree		유희토지조림 Fallow land reforestation	
	면적	본수	면적	본수	면적	본수	면적	본수
	Area	Seedlings	Area	Seedlings	Area	Seedlings	Area	Seedlings
2011	692.1	1,427.6	322.1	748.4	25.6	31.2	6.6	2.6
2012	479.7	1,133.7	257.6	772.2	20.0	18.6	3.0	4.4
2013	482.6	1,076.3	264.5	757.0	35.7	47.9	2.4	1.4
2014	299.0	787.7	263.8	752.4	35.2	35.3	-	-
2015	312.8	875.2	258.5	770.0	54.3	105.2	-	-
유구읍	80.3	237.1	75.0	225.0	5.3	12.1	-	-
이인면	32.4	93.9	30.2	90.6	2.2	3.3	-	-
탄천면	52.1	154.8	49.2	147.6	2.9	7.2	-	-
계룡면	1.9	5.7	-	-	1.9	5.7	-	-
반포면	4.5	6.8	-	-	4.5	6.8	-	-
의당면	9.2	27.6	9.2	27.6	-	-	-	-
정안면	10.5	28.5	8.5	25.5	2.0	3.0	-	-
우성면	18.6	40.0	7.9	23.7	10.7	16.3	-	-
사곡면	29.9	89.7	29.9	89.7	-	-	-	-
신평면	55.0	158.2	42.0	126.0	13.0	32.2	-	-
충학동	-	-	-	-	-	-	-	-
웅진동	-	-	-	-	-	-	-	-
금학동	7.1	9.5	4.6	8.3	2.5	1.2	-	-
옥룡동	3.0	8.0	-	-	3.0	8.0	-	-
신관동	-	-	-	-	-	-	-	-
월송동	8.3	15.4	2.0	6.0	6.3	9.4	-	-

자료 : 산림과

33. Reforestation by Project

Unit : ha, Thousand seedlings

산불피해복구조림 Forest fire reforestation		금강소나무후계숲 Geumgang pine tree		기 타 Others		Year Eup & Myeon & Dong
면 적 Area	본 수 Seedlings	면 적 Area	본 수 Seedlings	면 적 Area	본 수 Seedlings	
-	-	-	-	337.8	645.4	2011
-	-	-	-	199.1	338.6	2012
-	-	-	-	180.0	270.0	2013
-	-	-	-	-	-	2014
-	-	-	-	-	-	2015
-	-	-	-	-	-	Yugu-eup
-	-	-	-	-	-	lin-myeon
-	-	-	-	-	-	Tancheon-myeon
-	-	-	-	-	-	Gyeryong-myeon
-	-	-	-	-	-	Banpo-myeon
-	-	-	-	-	-	Uidang-myeon
-	-	-	-	-	-	Jeongan-myeon
-	-	-	-	-	-	Useong-myeon
-	-	-	-	-	-	Sagok-myeon
-	-	-	-	-	-	Sinpung-myeon
-	-	-	-	-	-	Junghak-dong
-	-	-	-	-	-	Ungjin-dong
-	-	-	-	-	-	Geumhak-dong
-	-	-	-	-	-	Ongnyong-dong
-	-	-	-	-	-	Singwan-dong
-	-	-	-	-	-	Wolsong-dong

Source : Forestry Division

34. 산림 훼손 피해

단위 : ha, 천원

연도별 읍면동별	합 계 Total			도벌 Deforestation			무허가벌채 Unauthorized cutting		
	건 수	면 적	피해액	건 수	면 적	피해액	건 수	면 적	피해액
	Cases	Area	Amount damaged	건 수	면 적	피해액	건 수	면 적	피해액
2010	21	2.00	65,360	-	-	-	-	-	-
2011	21	5.50	252,166	-	-	-	-	-	-
2012	27	7.00	237,712	-	-	-	2	1	2,275
2013	33	11.00	314,008	-	-	-	-	-	-
2014	46	14.1	523,124	-	-	-	3	1.9	3,845
2015	23	4.3	314,195	-	-	-	2	1	2,481
유 구 읍	3	0.9	76,650	-	-	-	-	-	-
이 인 면	1	0.1	1,200	-	-	-	-	-	-
탄 천 면	1	0.1	1,500	-	-	-	-	-	-
계 룡 면	3	0.4	34,702	-	-	-	-	-	-
반 포 면	1	0.0	900	-	-	-	-	-	-
의 당 면	-	0.0	-	-	-	-	-	-	-
정 안 면	3	0.9	77,640	-	-	-	-	-	-
우 성 면	7	1.8	101,144	-	-	-	2	1	2,481
사 곡 면	1	0.1	12,609	-	-	-	-	-	-
신 풍 면	-	0.0	-	-	-	-	-	-	-
중 학 동	-	0.0	-	-	-	-	-	-	-
웅 진 동	-	0.0	-	-	-	-	-	-	-
금 학 동	2	0.0	3,250	-	-	-	-	-	-
옥 룡 동	-	0.0	2,300	-	-	-	-	-	-
신 관 동	-	0.0	-	-	-	-	-	-	-
월 송 동	1	0.0	2,300	-	-	-	-	-	-

자료 : 산림과

34. Forest Damage

Unit : ha, Thousand won

불법산림형질변경 Forest exploitation			산 불 Mountain fire			기 타 Others			Year Eup & Myeon & Dong
건 수	면 적	피해액	건 수	면 적	피해액	건 수	면 적	피해액	
21	2.00	65,360	-	-	-	-	-	-	2010
17	3.00	183,550	4	3	68,616	-	-	-	2011
25	6.00	235,437	3	4	3,150	-	-	-	2012
33	11.00	314,008	-	0.00	-	-	-	-	2013
39	8.9	506,479	4	3.4	12,800	-	-	-	2014
18	3.5	296,220	3	0	15,494	-	-	-	2015
3	0.9	76,650	-	-	-	-	-	-	Yugu-eup
1	0	1,200	-	-	-	-	-	-	lin-myeon
1	0.1	1,500	-	-	-	-	-	-	Tancheon-myeon
2	0.4	32,080	1	0	2,622	-	-	-	Gyeryong-myeon
1	0.0	900	-	-	-	-	-	-	Banpo-myeon
-	-	-	-	-	-	-	-	-	Uidang-myeon
3	1	77,640	-	-	-	-	-	-	Jeongan-myeon
4	1.1	98,400	1	0	263	-	-	-	Useong-myeon
-	-	-	1	0	12,609	-	-	-	Sagok-myeon
-	-	-	-	-	-	-	-	-	Sinpung-myeon
-	-	-	-	-	-	-	-	-	Junghak-dong
-	-	-	-	-	-	-	-	-	Ungjin-dong
2	0	3,250	-	-	-	-	-	-	Geumhak-dong
	0	2,300	-	-	-	-	-	-	Ongnyong-dong
-	-	-	-	-	-	-	-	-	Singwan-dong
1	0	2,300	-	-	-	-	-	-	Wolsong-dong

Source : Forestry Division

35. 어 선 보 유

단위 : 척, 톤

연 도 별	총 계		동 력		무 동 력	
	Grand Total		Power vessels		Non-power vessels	
	척 수 Vessel	톤 수 G/T	척 수 Vessel	톤 수 G/T	척 수 Vessel	톤 수 G/T
2010	6	2	6	2	-	-
2011	6	2	6	2	-	-
2012	6	2	6	2	-	-
2013	6	2	6	2	-	-
2014	-	-	-	-	-	-
2015	-	-	-	-	-	-

자료 : 축산과

35. Fishing Vessel Ownership

Unit : Vessel, G/T

1톤 미만 (척수) Less than 1	1톤 ~ 5톤 미만 1~5ton	5톤~ 10톤 미만 5~10ton	10톤 ~ 20톤 미만 10~20ton	20톤 ~ 30톤 미만 20~30ton	30톤 ~ 50톤 미만 30~50ton	50톤 ~ 100톤 미만 50~100ton	100톤 이상 100 ton or larger	Year
6	-	-	-	-	-	-	-	2010
6	-	-	-	-	-	-	-	2011
6	-	-	-	-	-	-	-	2012
6	-	-	-	-	-	-	-	2013
-	-	-	-	-	-	-	-	2014
-	-	-	-	-	-	-	-	2015

Source : Livestock Division

36. 친환경농·축산물 출하현황

단위 :건, ha, 톤

연도별 읍면동별	농산물 Agricultural products											
	합계 Total				유기농산물 Organic				전환기 Transition Period			
	건수	농가수	면적	출하량	건수	농가수	면적	출하량	건수	농가수	면적	출하량
	No. of Cases	No. of Households	Total Area	Shipments	No. of Cases	No. of Households	Total Area	Shipments	No. of Cases	No. of Households	Total Area	Shipments
2010	182	1,315	3,235	40,301	16	33	99	901	-	-	-	-
2011	140	1,053	3,195	14,933	16	19	730	724	-	-	-	-
2012	119	1,039	2,752	11,844	9	20	81	394	6	100	400	793
2013	151	777	2,151	10,148	19	106	429	1,091	5	5	24	103
2014	171	721	1,912	7,894	23	107	399	1,052	-	-	-	-
2015	85	294	925	3,910	26	107	361	1,117	1	25	88	145
유구읍	6	47	110	218	2	19	12	60	1	25	88	145
이인면	11	11	62	344	1	1	15	27	-	-	-	-
탄천면	4	4	6	23	-	-	-	-	-	-	-	-
계룡면	11	31	93	870	2	2	12	23	-	-	-	-
반포면	-	-	-	-	-	-	-	-	-	-	-	-
의당면	8	24	76	286	2	7	46	111	-	-	-	-
정안면	25	110	380	1,621	14	73	266	670	-	-	-	-
우성면	7	18	36	143	2	2	6	45.0	-	-	-	-
사곡면	9	45	57	373	3	3	4	181	-	-	-	-
신평면	1	1	2	4	-	-	-	-	-	-	-	-
동지역	3	3	103	28	-	-	-	-	-	-	-	-

자료 : 농산물품질관리원 세종공주사무소
 주)전환기유기농산물항목삭제(2008~)

36. Shipments of Eco-Friendly Agricultural·Livestock Products

Unit : case, ha, ton

농 산 물 Agricultural products								축산물 Livestock products						Year
무농약 농산물 Pesticide Free				저농약 농산물 Low-Pesticide				유기축산물 Organic			무항생제축산물 Antibiotic free			
건수	농가수	면적	출하량	건수	농가수	면적	출하량	농가수	면적	출하량	농가수	면적	출하량	Eup & Myeon & Dong
No. of Cases	No. of Households	Total Area	Shipments	No. of Cases	No. of Households	Total Area	Shipments	No. of Households	Total Area	Shipments	No. of Households	Total Area	Shipments	
83	378	736	24,597	83	904	2,400	14,803	-	-	-	-	-	-	2010
53	310	834	3,667	71	724	1,631	10,542	-	-	-	29	-	2,372	2011
31	128	514	1,013	73	791	1,757	9,644	-	-	-	-	-	430	2012
78	215	552	3,141	49	451	1,146	5,813	-	-	-	32	17	14,071	2013
108	220	571	2,354	41	395	943	4,498	-	-	-	19	14	13,706	2014
58	162	476	2,648	-	-	-	-	-	-	-	34	7	20,233	2015
3	3	10	13	-	-	-	-	-	-	-	-	-	-	Yugu-eup
10	10	47	317	-	-	-	-	-	-	-	4	1	739	lin-myeon
4	4	6	23	-	-	-	-	-	-	-	9	1	13,480	Tancheon-myeon
9	29	81	847	-	-	-	-	-	-	-	5	1	813	Gyeryong-myeon
-	-	-	-	-	-	-	-	-	-	-	2	1	569	Banpo-myeon
6	17	30	175	-	-	-	-	-	-	-	4	1	206	Uldang-myeon
11	37	114	951	-	-	-	-	-	-	-	2	1	1,191	Jeongan-myeon
5	16	30	98	-	-	-	-	-	-	-	2	1	968	Useong-myeon
6	42	53	192	-	-	-	-	-	-	-	-	-	-	Sagok-myeon
1	1	2	4	-	-	-	-	-	-	-	3	1	1,090	Sinpung-myeon
3	3	103	28	-	-	-	-	-	-	-	3	1	1,177	Dong Area

Source : Sejong&Gongju office of National Agriculture Product Quality Management Service

37. 화훼류 재배현황

단위 : ha, 천본, 천본, 천주

연도별 읍면동별	합계 Total		절화류(천본) Cut flowers		분화류-난류(천본) Pot flowers		초화류-화단용(천본) Herbaceous flowering plants	
	면적 Area	판매량 Volume of sales	면적 Area	판매량 Volume of sales	면적 Area	판매량 Volume of sales	면적 Area	판매량 Volume of sales
2011	25.5	3,111.5	4.7	2,431	5.0	285.0	2.0	246.0
2012	23.6	2,356.9	5.6	1,880	4.8	192.5	0.8	142.0
2013	22.0	2,213.7	7.2	1,525.0	5.1	131.5	1.7	555.5
2014	28.2	2114.9	6.4	2023.0	4.3	84.9	0.1	5.0
2015	25.8	1599.9	7.9	1352.0	11.1	22.9	0.3	227.0
유구읍	16.0	0.0	-	-	-	-	-	-
이인면	2.0	25.0	2	25	-	-	-	-
탄천면	-	-	-	-	-	-	-	-
계룡면	0.0	0.0	-	-	-	-	-	-
반포면	0.5	0.9	-	-	0.5	0.9	-	-
의당면	1.1	20.0	-	-	1	15.0	0.1	5.0
정안면	-	-	-	-	-	-	-	-
우성면	0.1	7.0	-	-	0.1	7.0	-	-
사곡면	5.9	1,327.0	5.9	1,327.0	-	-	-	-
신평면	-	-	-	-	-	-	-	-
동지역	0.2	220.0	-	-	-	-	0.2	220.0

자료 : 농정과

주 : 서식 변경(항목삭제:난류, 항목변경:생산량 → 판매량) : 2010년 ~

1) 구근류(천구), 종자·종묘류(천본) 포함

37. Cultivation of flowers

Unit : ha, 1,000 flowers

관상수류(천주) Ornamental plants		화목류(천주) Flowering shrubs		기타 ¹⁾ Other flowers		Year Eup & Myeon & Dong
면적 Area	판매량 Volume of sales	면적 Area	판매량 Volume of sales	면적 Area	판매량 Volume of sales	
9.8	144.5	4.0	5.0	-	-	2011
8.2	129.7	4.4	13.0	-	-	2012
8.0	1.7	0.0	0.0	-	-	2013
17.4	2.0	-	-	-	-	2014
16.0	0.0	-	-	-	-	2015
16.0	-	-	-	-	-	Yugu-eup
-	-	-	-	-	-	lin-myeon
-	-	-	-	-	-	Tancheon-myeon
-	-	-	-	-	-	Gyeryong-myeon
-	-	-	-	-	-	Banpo-myeon
-	-	-	-	-	-	Uidang-myeon
-	-	-	-	-	-	Jeongan-myeon
-	-	-	-	-	-	Useong-myeon
-	-	-	-	-	-	Sagok-myeon
-	-	-	-	-	-	Sinpung-myeon
-	-	-	-	-	-	Dong Area

Source : Agricultural Policy Division

38. 농약공급 실적

단위 : M/T

연도별 읍.면.동	합 계 Grand total	수 도 용				
		도열병 Rice blast	문고병 Sheath blight	백엽고병 Bacterial leaf blight	모엽고병 Rice strip disease	
2010	689	121	48	27	-	-
2011	599	146	34	10	-	-
2012	382	91	30	10	-	-
2013	393	93	30	11	-	-
2014	537	46	18	4	-	-
2015	764.8	42.6	10.5	6.5	-	-
유구읍						
이인면						
탄천면						
계룡면						
반포면						
의당면						
정안면						
우성면						
사곡면						
신평면						
동지역						

38. Supply of Agricultural chemicals

Unit : M/T

For paddy farming			제초제 For weeding	원예용액 For horticulture	year eup.myeon.dong
이화명충 Rice stem borer	벼멸구 Rice hopper	종자소독제 Seed disinfect			
-	11	35	165	403	2010
26	48	28	308	145	2011
17	9	25	151	140	2012
19	9	24	156	144	2013
-	2	22	327	165	2014
12.8	10.3	2.5	668.6	53.6	2015
					Yugu-eup
					lin-myeon
					Tancheon-myeon
					Gyeryong-myeon
					Banpo-myeon
					Uidang-myeon
					Jeongan-myeon
					Useong-myeon
					Sagok-myeon
					Sinpung-myeon
					Dong Area

Source : National Agricultural Cooperative Federation

39. 농업용 지하수

단위 : 개, 천원

연도별	착 정 Well drilling		이 용 시 설(비)			
	공 수 No. of drilled holes	투 자 액 Invested amount	지구수 Number of areas	재원별 사업비		
				국비 National gov't		
2010	6	237,412	6	237,412	-	
2011	2	48,000	2	48,000	-	
2012	30	975,000	30	975,000	380,000	
2013	5	170,000	5	170,000	120,000	
2014	12	405,000	12	225	180	
2015	38	1,145,000	38	1,145,000	96,000	

자료 : 건설과

39. Underground Water Development

Unit : number, 1,000 won

Underground-water facilities		총 투자액 Gross amount invested	용수 개발량 Amount of water developed (톤/일)	Year
Business expenses by financing source				
지방비 Local gov't	주민 Residents			
237,412	-	237,412	900	2010
48,000	-	48,000	200	2011
595,000	-	975,000	3,600	2012
50,000	-	975,000	775	2013
45	-	405,000	1,530	2014
1,049,000	-	1,145,000	3,850	2015

Source : Construction Division

40. 임목벌채 허가(신고) Lumbering Permits

단위 : ha, m³

Unit : ha, m³

연도별	합 계 Total		주 벌 Final clearing		숙아베기 Thinning		수종갱신 Conversion of species		기 타 Others	
	면 적 Area	재 적 Volume	면적	재적	면적	재적	면적	재적	면적	재적
2010	2,567	111,365	967	42,928	1,275	27,530	310	39,784	15	1,123
2011	763	71,327	587	58,442	12	340	164	12,545	-	-
2012	1,476	81,094	410	38,881	984	36,767	82	5,446	-	-
2013	1,338	67,686	251	29,165	770	9,633	317	28,888	-	-
2014	1,010	81,557	541	62,045	412	14,540	38	3,300	19	1,672
2015	908	75,340	475	64,106	356	9,159	-	-	77	2,075

자료 : 산림과

Source : Forestry Division

41. 수렵 Hunting

단위 : 건

Unit : case

연도별	수렵면허 Hunting license				포획승인 Permits of hunting				포획량 (마리) Amount of game taken or hunted	수렵수입액 (천원) Income from hunting
	계	내국인 Native	외국인 Foreigner	외교관,군인 Diplomat,military personnel	계	내국인	외국인	외교관,군인		
2010	127	127	-	-	125	125	-	-	4,167	-
2011	104	104	-	-	226	226	-	-	5,839	-
2012	122	122	-	-	230	230	-	-	5,847	-
2013	140	140	-	-	180	180	-	-	5,238	-
2014	157	157	-	-	155	155	-	-	5,420	-
2015	155	155	-	-	161	161	-	-	4,157	-

자료 : 환경자원과

Source : Environment Division

1) 수렵수입액 : 수렵장설정지역 수렵시 사용료 (야생동·식물보호법제42조및동법제50조)

2) 수렵면허건수는 누계치임

42. 수렵면허장 발급 Hunting License Issues

단위 : 건

Unit : case

연도별	계 Total	1종 Class I	2종 Class II	3종 Class III	year
2010	39	39	-	-	2010
2011	22	22	-	-	2011
2012	49	49	-	-	2012
2013	36	35	1	-	2013
2014	33	30	3	-	2014
2015	39	36	3	-	2015

자료 : 환경자원과

Source : Environment Division

43. 산림의 타용도 전용허가 현황 Status of Forest Land Conversion

단위 : km²

Unit : km²

연도별	용도별 허가 내역 Permits by use									
	도로	공장	교육 시설	대지	묘지	초지	농지	축사 및 창고	군사 용지	기타
	Road	Factory	Educational facilities	Building land	Grave yard	Pasture	farmland	Cattle shed and warehouse	Military installation	Others
2010	-	0	-	0.1	-	-	-	0	-	1
2011	3	8	-	-	1	-	-	5	-	34
2012	1.9	0.7	-	-	-	-	-	0.2	-	8
2013	-	-	-	-	-	-	-	-	-	1
2014	0	0	0	0	0.0	-	0.0	0.0	-	0
2015	0	0	-	0	0	-	-	0	-	0

자료:산림과

Source : Forestry Division

44. 산림보호구역 지정 현황

단위 : ha

연도별	재해방지 보호구역 disaster prevention	생활환경 보호구역 liverlihood environment	산림유전자원 보호구역 Forest genetic resources
2010	-	-	-
2011	-	-	-
2012	-	-	-
2013	-	-	-
2014	-	-	-
2015	-	-	-

자료 : 산림과

44. Forests Designated for Protection

Unit : ha

수원함양 Watershed conservation			경관 Land scape		year
1종 class I	2종 class II	3종 class III	명승지 lion	고속도로변 the side of express	
1,041	-	-	1,020	-	2010
1,008	-	-	1,018	-	2011
1,008	-	-	1,017	-	2012
1,008	-	-	1,008	-	2013
1,008	-	-	1,008	-	2014
1,008	-	-	1,008	-	2015

Source : Forestry Division

45. 병해충 발생 및 방제상황

단위 : ha

연도별 읍.면.동	합 계 Total		솔잎혹파리 Pine gall midge		솔껍질 깍지벌레 Black pine bast scale		소나무 재선충 Pine wood nematode		솔나방 Pine caterpillar		흰불나방 Fall webworm	
	발생면적 Occur- ence	방제면적 Preven- tion	발생 면적	방제 면적	발생 면적	방제 면적	발생 면적	방제 면적	발생 면적	방제 면적	발생 면적	방제 면적
2010	4,933	4,933	-	-	-	-	-	-	-	-	20	20
2011	2,180	2,180	-	-	-	-	-	-	-	-	10	10
2012	2,892	3,309	-	-	-	-	-	-	-	-	10	10
2013	2,829	2,829	-	-	-	-	80	80	-	-	10	10
2014	2,881	2,881	-	-	-	-	-	-	-	-	10	10
2015	1,560	2,850	-	-	-	-	-	-	-	-	10	10
유구읍	67	122	-	-	-	-	-	-	-	-	-	-
이인면	70	140	-	-	-	-	-	-	-	-	-	-
탄천면	40	90	-	-	-	-	-	-	-	-	-	-
계룡면	99	204	-	-	-	-	-	-	-	-	-	-
반포면	34	64	-	-	-	-	-	-	-	-	-	-
의당면	75	115	-	-	-	-	-	-	-	-	5	5
정안면	418	1,065	-	-	-	-	-	-	-	-	-	-
우성면	223	228	-	-	-	-	-	-	-	-	-	-
사곡면	318	445	-	-	-	-	-	-	-	-	5	5
신평면	150	280	-	-	-	-	-	-	-	-	-	-
중학동	-	-	-	-	-	-	-	-	-	-	-	-
웅진동	9	11	-	-	-	-	-	-	-	-	-	-
금학동	20	30	-	-	-	-	-	-	-	-	-	-
옥룡동	30	48	-	-	-	-	-	-	-	-	-	-
신관동	-	-	-	-	-	-	-	-	-	-	-	-
월송동	7	8	-	-	-	-	-	-	-	-	-	-

자료:산림과

45. Forest Damage Occurrence and Prevention by Forest Pest Insect and Disease

Unit : ha

오리나무 잎벌레 Japanese alder leaf beetle		잣나무 털녹병 White pine blister rust		황철나무 알락하늘소 small poplar longicorn beetle		밤나무해충 chestnut insect pests		기타해충 Others		year eup.myeon. dong
발생 면적	방제 면적	발생 면적	방제 면적	발생 면적	방제 면적	발생 면적	방제 면적	발생 면적	방제 면적	
-	-	-	-	-	-	4,731	4,731	182	182	2010
30	30	-	-	-	-	2,000	2,000	140	140	2011
24	24	-	-	-	-	1,850	2,267	1,008	1,008	2012
26	26	-	-	-	-	2,412	2,412	275	275	2013
15	15	-	-	-	-	1,496	1,493	179	179	2014
15	15	-	-	-	-	1,390	2,680	145	145	2015
-	-	-	-	-	-	55	110	12	12	Yugu-eup
-	-	-	-	-	-	60	130	10	10	lin-myeon
-	-	-	-	-	-	30	80	10	10	Tancheon-myeon
-	-	-	-	-	-	85	190	14	14	Gyeryong-myeon
-	-	-	-	-	-	20	50	14	14	Banpo-myeon
-	-	-	-	-	-	60	100	10	10	Uidang-myeon
-	-	-	-	-	-	403	1,050	15	15	Jeongan-myeon
15	15	-	-	-	-	200	205	8	8	Useong-myeon
-	-	-	-	-	-	298	425	15	15	Sagok-myeon
-	-	-	-	-	-	130	260	20	20	Sinpung-myeon
-	-	-	-	-	-	-	-	-	-	Junghak-dong
-	-	-	-	-	-	3	5	6	6	Ungjin-dong
-	-	-	-	-	-	20	30	-	-	Geumhak-dong
-	-	-	-	-	-	22	40	8	8	Ongnyong-dong
-	-	-	-	-	-	-	-	-	-	Singwan-dong
-	-	-	-	-	-	4	5	3	3	Wolsong-dong

Source : Forestry Division

46. 토석채취 현황 Quarrying

단위 : m³

Unit : m³

연도별	합 계 Total	하 천 River	바 다 Sea	산 림 Forest	육 상 Land	year
2010	411,260	-	-	411,260	-	2010
2011	107,004	-	-	107,004	-	2011
2012	264,000	-	-	264,000	-	2012
2013	80,000	-	-	80,000	-	2013
2014	25,000	-	-	25,000	-	2014
2015	742,500	-	-	742,500	-	2015

자료:산림과

Source: Forestry Division

VII. 광업 및 제조업

Mining and manufacturing

1. 광업 및 제조업
2. 사업체규모별(중분류별) 광업 및 제조업
3. 제조업 중분류별 사업체수 및 종사자수
4. 산업단지 및 농공단지
5. 광종별 광구수
6. 광산물 생산
7. 민수용탄 수급
8. 연탄생산
9. 석유류 소비량
10. 신재생에너지 보급량
11. 1인당 최종에너지 소비량
12. 에너지 관리대상 현황

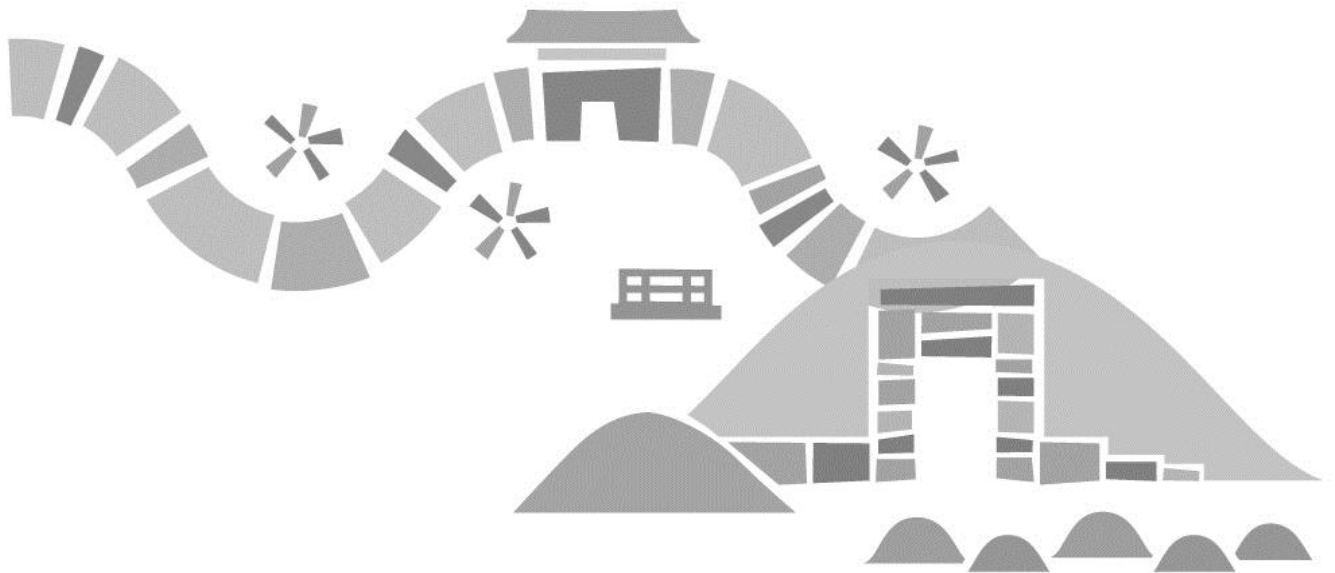

VII. 광업 · 제조업 및 에너지

Mining, manufacturing and energy

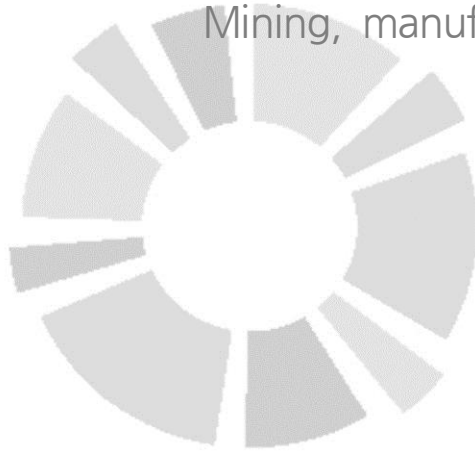

흥미진진
공주

1. 광업 및 제조업

단위 : 개, 명, 백만원

연도별 읍면동별	사업체수 Number of establishments	종사자수 Number of workers	급여액 (퇴직금제외) Wages and salaries	출하액 Value of shipments
2009	111	4,386	114,301	1,731,027
2010	111	4,558	127,413	2,155,636
2011	104	6,379	169,911	2,405,303
2012	98	5,936	162,324	1,801,828
2013	109	6,401	198,542	2,218,510
2014	122	6,060	196,169	2,244,299
유구읍	13	772	27,819	692,313
이인면	5	109	2,548	21,785
탄천면	17	517	15,330	140,100
계룡면	7	247	6,065	123,407
반포면	3	61	1,500	27,269
의당면	9	252	6,659	88,581
정안면	12	669	19,563	261,414
우성면	16	555	15,105	73,412
사곡면	3	33	667	4,618
신평면	2	X	X	X
중학동	X	X	X	X
웅진동	2	X	X	X
금학동	18	2,129	78,613	602,262
옥룡동	X	X	X	X
신관동	7	248	6,424	53,088
월송동	8	278	9,445	102,101

주 : 사업체가 2개이하인 경우 사업체의 비밀보호를 위해 "x" 로 표시하였음

자료 : 기획담당관실

통계청 : 2016 경제총조사 결과 미확정

1. Mining and Manufacturing

Unit : Each, Person, Million won

완제품·반제품·재공품 재고액 Value of inventories		주요생산비 Major production costs	부가가치 Census Value added	유형자산연말잔액 (건설중인 자산 제외) Amount of tangible assets at end of year	Year Eup & Myeon & Dong
연초 At beginning of year	연말 At end of year				
...	...	1,013,520	727,091	447,342	2009
161,308	195,265	1,301,855	864,887	...	2010
217,113	267,361	1,473,792	949,541	812,325	2011
81,701	92,307	1,350,654	461,780	759,499	2012
173,878	170,134	1,342,550	873,934	724,528	2013
176,841	200,647	1,361,250	895,918	767,068	2014
...	...	423,736	267,367	110,970	Yugu-eup
...	...	12,562	9,424	14,278	lin-myeon
...	...	77,340	64,589	145,748	Tancheon-myeon
...	...	70,303	53,173	20,873	Gyeryong-myeon
...	...	19,367	7,542	1,500	Banpo-myeon
...	...	45,929	44,494	49,344	Uidang-myeon
...	...	161,697	101,514	130,079	Jeongan-myeon
...	...	37,925	35,765	41,086	Useong-myeon
...	...	1,912	2,706	3,810	Sagok-myeon
...	...	X	X	X	Sinpung-myeon
...	...	X	X	X	Junghak-dong
...	...	X	X	X	Ungjin-dong
...	...	382,786	228,116	238,291	Geumhak-dong
...	...	X	X	X	Ongnyong-dong
...	...	34,356	18,117	34,652	Singwan-dong
...	...	61,740	40,212	36,445	Wolsong-dong

"x" is used for protection of the identity 2 below establishments

Source : Planning Office

2. 사업체규모별(중분류별) 광업 및 제조업

단위 : 개, 명, 백만원

중분류별	사업체수 Number of establishments	종사자수 No. of workers	연간급여액 (퇴직금제외) Wages & salaries	출하액 Value of shipments
2009	111	4,386	114,301	1,731,027
2010	111	4,558	127,413	2,155,636
2011	104	6,379	169,911	2,405,303
2012	98	5,936	162,324	1,801,828
2013	109	6,401	198,542	2,218,510
2014	122	6,060	196,169	2,244,299
A. 광업	1	X	X	X
B. 비금속광물광업	1	X	X	X
C. 제조업	121	6,036	195,669	2,239,870
D. 식료품제조업	21	565	12,806	183,431
E. 음료품제조업	4	151	5,663	168,400
F. 섬유제품제조업 : 의복제외	9	134	3,178	18,351
G. 목재 및 나무제품제조업 : 가구제외	2	X	X	X
H. 펄프, 종이 및 종이제품제조업	7	264	8,398	74,445
I. 화합물질 및 화학제품제조업 : 의약품제외	11	1,157	42,452	424,406
J. 의료용물질 및 의약품제조업	2	X	X	X
K. 고무 및 플라스틱제품제조업	8	413	12,604	111,961
L. 비금속광물제품제조업	23	468	14,585	192,134
M. 제1차금속제조업	4	137	4,516	137,605
N. 금속가공제품제조업 : 기계 및 가구제외	1	X	X	X
O. 전자부품, 컴퓨터, 영상, 음향 및 통신장비제조업	3	970	36,564	103,416
P. 의료, 정밀, 광학기기와 시계	4	324	9,386	36,159
Q. 전기장비제조업	2	X	X	X
R. 기타기계 및 장비제조업	11	672	24,087	529,491
S. 자동차 및 트레일러제조업	5	268	6,351	94,660
T. 가구제조업	1	X	X	X
U. 기타운송장비업	2	X	X	X
V. 기타제품제조업	0	X	X	X

주 : 1) 하나의산업분류별 수치가 2개이하인 경우 사업체의 비밀보호를 위해 "X"로 표시하였음

일부 통계수치는 반올림되어 세부항목의 합계와 총계가 일치되지 않을 수 있음

자료 : 기획담당관실

통계청 : 2016 경제총조사 결과 미확정

2. Mining and Manufacturing by Division of Industry

Unit : Each, Person, Million won

주요생산비 Major production costs	부 가 가 치 Census Value added	유형 고정자산연말잔액 Amount of tangible fixed assets (at year-end)	Scale Classification
1,013,520	727,091	447,342	2009
1,301,855	864,887	...	2010
1,473,792	949,541	812,325	2011
1,350,654	461,780	759,499	2012
1,342,550	873,934	724,528	2013
1,361,250	895,918	845,513	2014
X	X	X	A
X	X	X	B
1,360,213	892,367	841,043	C
113,079	71,005	53,479	D
91,712	74,566	32,079	E
10,454	8,127	6,085	F
X	X	X	G
39,827	35,990	27,270	H
260,808	166,850	305,135	I
X	X	X	J
70,510	42,083	75,993	K
107,169	87,146	92,574	L
113,811	28,398	15,567	M
X	X	X	N
40,831	63,946	39,416	O
17,205	18,041	10,010	P
X	X	X	Q
332,653	197,552	90,808	R
74,149	21,188	22,858	S
X	X	X	T
X	X	X	U
X	X	X	V

Source : Planning Office

3. 제조업 중분류별 사업체수 및 종사자수(2-1)

단위 : 개소, 명

연도별	합 계		식 료 품		음 료	
	Total		Manufacture of Food products		Manufacture of Beverages	
	사업체수 Establishments	종사자수 Employees	사업체수	종사자수	사업체수	종사자수
2009	107	4,289	21	1,076	3	125
2010	111	4,558	20	1,026	3	119
2011	104	6,379	18	1,182	4	179
2012	98	5,936	14	499	3	155
2013	108	6,391	15	420	4	111
2014	122	6060	21	565	4	151

연도별	의료,정밀,광학기기 및 시계제조업		전기장비		기타기계 및 장비	
	Medical, Precision and optical Instruments, Watches and Clocks		Electrical equipment		Other Machinery and Equipment	
	사업체수	종사자수	사업체수	종사자수	사업체수	종사자수
2009	6	444	1	x	9	541
2010	7	401	2	x	10	600
2011	7	382	2	x	13	751
2012	5	343	3	77	9	552
2013	4	325	2	x	10	635
2014	4	324	2	X	11	672

주 : 하나의산업분류별 수치가 2개이하인 경우 사업체의 비밀보호를 위해 "x"로 표시하였음

일부 통계수치는 반올림되어 세부항목의 합계와 총계가 일치되지 않을 수 있음

자료 : 기획담당관실

통계청 : 2016 경제총조사 결과 미확정

3. Number of Establishments & Employees by Division of Industry(Cont'd)

Unit : Each, Person

섬유제품: 의복제외 Textiles, Except apparel		목재 및 나무제품: 가구제외 Wood and products of wood and cork:except furniture		펄프, 종이 및 종이제품 Pulp, paper and paper products		Year
사업체수	종사자수	사업체수	종사자수	사업체수	종사자수	
17	223	1	x	7	148	2009
14	214	2	x	7	179	2010
9	139	1	x	7	188	2011
8	128	1	x	6	178	2012
11	160	-	-	5	168	2013
9	134	2	X	7	264	2014

자동차 및 트레일러 Motor Vehicles and trailers and Semitrailers		가구제조업 Furniture		기타 운송장비업 Other Transportation Equipments		Year
사업체수	종사자수	사업체수	종사자수	사업체수	종사자수	
3	197	1	x	2009
3	255	1	x	2010
3	246	1	x	2011
3	260	1	x	2	x	2012
5	200	1	x	2	x	2013
5	268	1	X	2	X	2014

Note : x is used in order not to reveal the identity of the enterprise.

Details may not add up to the total due to rounding of figures.

Source : Planning Office

3. 제조업 중분류별 사업체수 및 종사자수(2-2)

단위 : 개소, 명

연도별	화학물질 및 화학제품: 의약품제외 Chemicals and chemical products except pharmaceuticals		의료용 물질 및 의약품 Pharmaceuticals, medicinal Chemicals and Botanical Products		고무 및 플라스틱 Rubber and plastic products	
	사업체수 Establishments	종사자수 Employees	사업체수	종사자수	사업체수	종사자수
2009	8	552	2	x	5	261
2010	8	640	2	x	4	276
2011	5	1,056	2	x	6	379
2012	11	1,133	2	x	6	428
2013	11	1,383	2	x	8	441
2014	11	1157	2	X	8	413

주 : 하나의산업분류별 수치가 2개이하인 경우 사업체의 비밀보호를 위해 "x"로 표시하였음
 일부 통계수치는 반올림되어 세부항목의 합계와 총계가 일치되지 않을 수 있음
 자료 : 기획담당관실

연도별	기타 제품제조업 Other Equipments		전자부품,컴퓨터,영상,음향 및 통신장비 제조업 Electronic,computer,image sound and communication equipment	
	사업체수	종사자수	사업체수	종사자수
2009	1	x
2010	2	x
2011	2	x
2012	1	x	2	x
2013	-	-	3	1,532
2014	-	-	3	970

3. Number of Establishments & Workers by Division of Industry(Cont'd)

Unit : Each, Person

비금속광물제품 Other Non-metallic mineral products		제1차금속 Basic metals		금속가공제품:기계및가구제외 Fabricated Metal Products Except Machinery and Furniture		Year
사업체수	종사자수	사업체수	종사자수	사업체수	종사자수	
15	369	3	121	2	x	2009
15	352	6	149	2	x	2010
18	434	4	150	1	x	2011
18	371	3	131	-	-	2012
21	435	3	113	1	x	2013
23	468	4	137	2	X	2014

Note : x is used in order not to reveal the identity of the enterprise.

Details may not add up to the total due to rounding of figures.

Source : Planning Office

4. 산업단지 및 농공단지(4-1)

단위 : 개소

연도별 단지별	계			
	단지수 Number of complexes	총면적 (1,000㎡) Total area	분양대상 면적 Rental area	
			분양면적 Rented area	
2010	12	2,868	2,056	1,388
2011	14	4,029	2,862	1,560
2012	15	4,101	2,895	1,629
2013	15	3,920	2,794	1,816
2014	15	3,923	2,878	1,869
2015	16	4,324	3,060	1,915
검상농공단지			338	338
계룡농공단지			45	45
보물농공단지			112	63
우성농공단지			119	119
유구농공단지			150	150
장기농공단지			73	73
정안농공단지			129	129
정안2농공단지			219	219
월미농공단지			119	119
월미2농공단지			57	22
의당복합 농공단지			110	110
탄천산업단지			683	490
유구자카드			61	38
세종산업단지			450	-
남공주산업단지			206	-
송선산업단지			189	-

자료 : 기업경제과

주) 항목분리 (총면적과 분양대상면적 분리) 2010년 ~

4. Industrial & Agriculture Complex(Cont'd)

Unit : Place

입주업체수 Number of establishments housed in the complexes		Total			year complex
가동률(%) operation ratio	종업원수(명) Number of employees	생산액 (억원) Gross output	수출액 (천불) Exports		
74	93.2	2,332	26,470	321,898	2010
66	87.6	3,678	29,595	407,981	2011
83	96.6	4,128	34,255	512,699	2012
102	56.3	4,591	22,374	263,859	2013
119	-	3,218	37,480	709,004	2014
127	81	4,107	36,043	413,441	2015
35	80	2,152	8,435	3,281	Geomsang agricultural complex
1	100	67	818	940	Gyeryong agricultural complex
2	100	94	246	844	Bomul agricultural complex
6	83	58	318	288	Useong agricultural complex
3	100	426	7,575	349,208	Yugu agricultural complex
15	80	246	818	6,428	Janggi agricultural complex
10	80	341	12,228	19,152	Jeongan agricultural complex
13	85	197	3,316	10,916	Jeongan2 agricultural complex
10	80	165	616	3,732	Wolmi agricultural complex
-	-	-	-	-	Wolmi2 agricultural complex
2	100	19	745	-	Uidang agricultural complex
22	96	252	908	13,040	Tancheon Industrial complex
8	75	90	19	5,612	Yugu Jacquard complex
-	-	-	-	-	Sejong Industrial complex
-	-	-	-	-	
-	-	-	-	-	Songsun Industrial complex

Source : Economy Division

4. 산업단지 및 농공단지(4-2)

단위 : 개소

연도별 단지별	국가산업단지			
	단지수 Number of complexes	총면적 (1,000㎡) Total area	분양대상면적	
			Rental area	분양면적 Rented area
2010	-	-	-	-
2011	-	-	-	-
2012	-	-	-	-
2013	-	-	-	-
2014	-	-	-	-
2015	-	-	-	-
검성농공단지				
계룡농공단지				
보물농공단지				
우성농공단지				
유구농공단지				
장기농공단지				
정안농공단지				
정안2농공단지				
월미농공단지				
월미2농공단지				
의당복합 농공단지				
탄천산업단지				
유구자카드				
세종산업단지				
남공주산업단지				
송선산업단지				

자료 : 기업경제과

주) 항목분리 (총면적과 분양대상면적 분리) 2010년 ~

4. Industrial & Agriculture Complex(Cont'd)

Unit : Place

Industrial complex of national					Year
입주업체수 Number of establishments housed in the complexes	가동률(%) operation ratio	종업원수(명)	생산액 (억원)	수출액 (천불)	
		Number of employees	Gross output	Exports	
-	-	-	-	-	2010
-	-	-	-	-	2011
-	-	-	-	-	2012
-	-	-	-	-	2013
-	-	-	-	-	2014
-	-	-	-	-	2015
Tancheon Industrial complex					
Yugu Jacquard complex					
Sejong Industrial complex					
Songsun Industrial complex					

Source : Economy Division



4. 산업단지 및 농공단지(4-3)

단위 : 개소

연도별 단지별	지방산단			
	단지수 Number of complexes	총면적 (1,000㎡) Total area	분양대상면적 Rental area	분양면적 Rented area
2010	2	1,094	670	-
2011	2	1,093	670	231
2012	4	2,245	1,447	263
2013	4	2,245	1,440	329
2014	4	2,069	1,375	486
2015	5	2,471	1,589	528
탄천산업단지		997	683	490
유구자카드		96	61	38
세종산업단지		664	450	-
남공주산업단지		400	206	-
송선산업단지		314	189	-

자료 : 기업경제과

주) 항목분리 (총면적과 분양대상면적 분리) 2010년 ~

4. Industrial & Agriculture Complex(Cont'd)

Unit : Place

Industrial complex of Local					Year
입주업체수 Number of establishments housed in the complexes	가동률(%) operation ratio	종업원수(명)	생산액 (억원)	수출액 (천불)	
		Number of employees	Gross output	Exports	
-	-	-	-	-	2010
2	100.0	12	16	-	2011
4	100.0	114	598	1,687	2012
4	100.0	113	790	1,342	2013
8	3	286	300	5,069	2014
30	86	342	928	18,652	2015
					Geomsang agricultural complex
					Gyeryong agricultural complex
					Bomul agricultural complex
					Useong agricultural complex
					Yugu agricultural complex
					Janggi agricultural complex
					Jeongan agricultural complex
					Jeongan2 agricultural complex
					Wolmi agricultural complex
					Wolmi2 agricultural complex
					Uidang agricultural complex
22	96	252	908	13,040	
8	75	90	19	5,612	
-	-	-	-	-	
-	-	-	-	-	
-	-	-	-	-	

Source : Economy Division

4. 산업단지 및 농공단지(4-4)

단위 : 개소

연도별 단지별	농공단지			
	단지수 Number of complexes	총면적 (1,000㎡) Total area	분양대상면적 Rental area	분양면적 Rented area
2010	10	1,664	1,230	794
2011	10	1,775	1,386	1,157
2012	10	1,784	1,415	1,297
2013	11	1,856	1,455	1,300
2014	11	1,851	1,419	1,330
2015	11	1,853	1,471	1,387
검상농공단지	1	397	338	338
계룡농공단지	1	50	45	45
보물농공단지	1	135	112	63
우성농공단지	1	142	119	119
유구농공단지	1	228	150	150
장기농공단지	1	87	73	73
정안농공단지	1	152	129	129
정안2농공단지	1	295	219	219
월미농공단지	1	150	119	119
월미2농공단지	1	69	57	22
의당복합 농공단지	1	148	110	110

자료 : 기업경제과

주) 항목분리 (총면적과 분양대상면적 분리) 2010년 ~

4. Industrial & Agriculture Complex

Unit : Place

Industrial complex of rural						Year
입주업체수 Number of establishments housed in the complexes	가동률(%) operation ratio	종업원수(명)	생산액 (억원)	수출액 (천불)		
		Number of employees	Gross output	Exports		
60	92.0	2,098	18,459	325,972		2010
72	93.1	2,311	26,454	321,898		2011
62	87.0	3,564	28,997	406,294		2012
79	95.9	4,015	33,465	511,357		2013
94	72	4,305	22,074	258,790		2014
97	80.7	3,765	35,116	394,789		2015
35	80.0	2,152	8,435	3,281		Geomsang agricultural complex
1	100.0	67	818	940		Gyeryong agricultural complex
2	100.0	94	246	844		Bomul agricultural complex
6	83.0	58	318	288		Useong agricultural complex
3	100.0	426	7,575	349,208		Yugu agricultural complex
15	80.0	246	818	6,428		Janggi agricultural complex
10	80.0	341	12,228	19,152		Jeongan agricultural complex
13	85.0	197	3,316	10,916		Jeongan2 agricultural complex
10	80.0	165	616	3,732		Wolmi agricultural complex
-	-	-	-	-		Wolmi2 agricultural complex
2	100.0	19	745	-		Uidang agricultural complex
						Tancheon Industrial complex
						Yugu Jacquard complex
						Sejong Industrial complex
						Songsun Industrial complex

Source : Economy Division

5. 광종별 광구수

단위 : 개소

연도별 읍면동별	합 계 Total			금속광 Metal mine		
	가행 Active	미가행 Inactive	계 Total	가행 Active	미가행 Inactive	계 Total
2010	48	5	43	26	-	26
2011	54	5	49	31	-	31
2012	54	7	47	31	-	31
2013	54	7	47	31	-	31
2014	54	4	50	31	-	31
2015	54	7	47	31	-	31
유구읍	13	4	9	-	-	5
이인면	5	2	3	-	-	2
탄천면	3	-	3	-	-	3
계룡면	4	-	4	-	-	4
반포면	1	-	1	-	-	1
의당면	2	-	2	-	-	-
정안면	-	-	-	-	-	-
우성면	6	-	6	-	-	6
사곡면	3	-	3	-	-	1
신평면	13	1	12	-	-	5
중학동	1	-	1	-	-	1
웅진동	-	-	-	-	-	-
금학동	1	-	1	-	-	1
옥룡동	2	-	2	-	-	2
신관동	-	-	-	-	-	-
월송동	-	-	-	-	-	-

자료 : 기업경제과

5. Number of Mines by Kind

Unit : Place

비금속광 Non-metal mine			석탄광 Coal mine			기타광 Other mine			Year Eup & Myeon & Dong
계 Total	가행 Active	미가행 Inactive	계 Total	가행 Active	미가행 Inactive	계 Total	가행 Active	미가행 Inactive	
17	5	12	-	-	-	5	-	5	2010
23	5	18	-	-	-	-	-	-	2011
23	7	16	-	-	-	-	-	-	2012
23	7	16	-	-	-	-	-	-	2013
23	4	19	-	-	-	-	-	-	2014
23	7	16	-	-	-	-	-	-	2015
-	4	4	-	-	-	-	-	-	Yugu-eup
-	2	1	-	-	-	-	-	-	lin-myeon
-	-	-	-	-	-	-	-	-	Tancheon-myeon
-	-	-	-	-	-	-	-	-	Gyeryong-myeon
-	-	-	-	-	-	-	-	-	Banpo-myeon
-	-	2	-	-	-	-	-	-	Uidang-myeon
-	-	-	-	-	-	-	-	-	Jeongan-myeon
-	-	-	-	-	-	-	-	-	Useong-myeon
-	-	2	-	-	-	-	-	-	Sagok-myeon
-	1	7	-	-	-	-	-	-	Sinpung-myeon
-	-	-	-	-	-	-	-	-	Junghak-dong
-	-	-	-	-	-	-	-	-	Ungjin-dong
-	-	-	-	-	-	-	-	-	Geumhak-dong
-	-	-	-	-	-	-	-	-	Ongnyong-dong
-	-	-	-	-	-	-	-	-	Singwan-dong
-	-	-	-	-	-	-	-	-	Wolsong-dong

Source : Economy Division

6. 광산물 생산

연도별	금 (g) Gold	은 (g) Silver	납 석 (t) Agalmatolite	규 석 (t) Silica stone	고령토 (t) Kaolin
2013	-	-	-	-	-
2014	-	-	-	-	-
2015	-	-	-	-	-

 자료 : 기업경제과

6. Mineral Production

석회석 (t) Limestone	석탄 (t) Coal	장석 (t) Feldspar	명반석 (t) Alunite	사금 (g) Alluvial Gold	Year Si, Gun
-	-	-	-	-	2013
-	-	-	-	-	2014
-	-	-	-	-	2015

Source : Economy Division

7. 민수용탄 수급

단위 : M/T

월 별	전월(년)말 저탄량 Amount of reserved colas as of the end of the previous month (year)		반 입 량 (수 송 량) Amount of coal traffic(transported)		
	국내탄 Domestic	수입탄 Imported	국내탄 Domestic	수입탄 Imported	철 도 Railway
2013	-	-	-	-	-
2014	-	-	-	-	-
2015	-	-	-	-	-
1월	-	-	-	-	-
2월	-	-	-	-	-
3월	-	-	-	-	-
4월	-	-	-	-	-
5월	-	-	-	-	-
6월	-	-	-	-	-
7월	-	-	-	-	-
8월	-	-	-	-	-
9월	-	-	-	-	-
10월	-	-	-	-	-
11월	-	-	-	-	-
12월	-	-	-	-	-

자료 : 기업경제과

7. Demand and Supply of Coals for Residential and Commercial Uses

Unit : M/T

반 입 량 (수 송 량)		소 비 량 Amount of coal consumed			저 탄 량 Amount of coal currently reserved			Year
해 상 Sealift	도 로 Public road	국 내 탄 Domestic	수 입 탄 Imported	국 내 탄 Domestic	수 입 탄 Imported		Month	
-	-	-	-	-	-	-	2013	
-	-	-	-	-	-	-	2014	
-	-	-	-	-	-	-	2015	
-	-	-	-	-	-	-	Jan.	
-	-	-	-	-	-	-	Feb.	
-	-	-	-	-	-	-	Mar.	
-	-	-	-	-	-	-	Apr.	
-	-	-	-	-	-	-	May	
-	-	-	-	-	-	-	June	
-	-	-	-	-	-	-	July	
-	-	-	-	-	-	-	Aug.	
-	-	-	-	-	-	-	Sept.	
-	-	-	-	-	-	-	Oct.	
-	-	-	-	-	-	-	Nov.	
-	-	-	-	-	-	-	Dec.	

Source : Economy Division

8. 연탄생산

단위 : 개

월 별	공 장 수 Number of factories	생 산 종 류 별	
		3.6 kg	
2013	-	-	-
2014	-	-	-
2015	-	-	-
1월	-	-	-
2월	-	-	-
3월	-	-	-
4월	-	-	-
5월	-	-	-
6월	-	-	-
7월	-	-	-
8월	-	-	-
9월	-	-	-
10월	-	-	-
11월	-	-	-
12월	-	-	-

자료 : 기업경제과

8. Briquette Production

Unit : number

By type of product		Year
4.8 kg	7.5 kg	Month
-	-	2013
-	-	2014
-	-	2015
-	-	Jan.
-	-	Feb.
-	-	Mar.
-	-	Apr.
-	-	May
-	-	June
-	-	July
-	-	Aug.
-	-	Sept.
-	-	Oct.
-	-	Nov.
-	-	Dec.

Source : Economy Division

9. 석유류 소비량

단위 : kl

연도별 월별	계	휘발유	등유	경유
	Total	Gasoline	Kerosene	Diesel
2010	248,735	50,167	43,219	132,305
2011	250,838	48,240	38,341	136,145
2012	277,352	50,198	28,816	136,875
2013	4,635,863	135,004	1,808,086	2,692,773
2014	261,025	53,849	18,058	134,342
2015	269,564	55,840	18,994	135,175
1월	22975	4,070	2,992	10,404
2월	23604	4,208	3,028	10,694
3월	23910	4,547	1,534	12,277
4월	22198	4,699	925	12,051
5월	21588	4,710	511	11,210
6월	19527	4,098	388	10,803
7월	20163	4,675	408	10,400
8월	22062	5,020	805	11,672
9월	20903	5,057	976	10,634
10월	23762	5,243	1,928	11,902
11월	23303	4,651	2,277	11,162
12월	25569	4,862	3,222	11,966

자료 : 기업경제과

주: 1)경질중유,중류,제트유 등 포함 2)합계에 LPG 제외 - 2010년부터 변경 적용

9. Petroleum Consumption

Unit : kℓ

병커C유 Bunker C oil	LPG LPG	기 타1) Others	Year Month
8,727	46,642	14,317	2010
8,565	40,690	19,547	2011
6,941	39,573	14,949	2012
0	39,573	0	2013
1,979	46,621	6,176	2014
2,049	50,065	7,441	2015
268	4,779	462	Jan.
203	4,963	508	Feb.
167	4,887	498	Mar.
218	4,053	252	Apr.
98	4,607	452	May
132	3,475	631	June
120	3,983	577	July
130	3,700	735	Aug.
80	3,739	417	Sept.
194	3,970	525	Oct.
210	3,873	1,130	Nov.
229	4,036	1,254	Dec.

Source : Economy Division

10. 신재생에너지 지역별 설비 용량(고유단위)

단위 : 천 toe

연도별	합계 Total	태양열 Solar Thermal	태양광 Solar Photovoltaic	바이오가스	매립지가스	바이오디젤	우드칩
				Bio Gas	LFG1)	Bio Diesel (kℓ)	Wood Chip (Gcal)
2012	0.454	0.020	0.116	-	-	-	-
2013	0.083	0.004	0.079	-	-	-	-
2014	0.027	0.000	0.027	-	-	-	-
2015	1.449	0.009	1.440	-	-	-	-

연도별	풍력 Wind Power (MWh)	수력 Hydro Power (MWh)	연료전지 Fuel Cell (MWh)	폐가스	산업폐기물	생활폐기물	대형도시쓰레기
				Waste Gas (천증기톤)	Industrial Wastes (천증기톤)	Living Wastes (천증기톤)	Municipal Solid Waste (Tcal)
2012	-	-	-	-	-	-	-
2013	-	-	-	-	-	-	-
2014	-	-	-	-	-	-	-
2015	-	-	-	-	-	-	-

자료 : 기업경제과(지역에너지통계연보, 에너지경제연구원)

주: 단위 TOE(Tonnage of Oil Equivalent)는 각종 에너지의 열량을 석유 1톤당 열량값인 107Kcal로 환산한 것임

주 : 1) LFG(Land Fill Gas)

2) RDF(Refuse Derived Fuel)/RPF(Refuse Plastic Fuel)/TDF(Tire Derived Fuel)

10. Production of New & Renewable Energy by Region(Original Unit)

바이오에너지 Bio Energy						연 도 별
성형탄 Wood Briquette (toe)	임산연료 Fire Wood (Gcal)	목재펠릿 Wood Pellet (Gcal)	폐목재 Solid Bio (천증기톤)	흑액 (Tcal)	하수슬러지 고형연료 (toe)	
-	-	-	-	-	-	2012
-	-	-	-	-	-	2013
-	-	-	-	-	-	2014
-	-	-	-	-	-	2015

폐기물에너지 Waste Energy						연 도 별
시멘트킬른보조 시멘트 Cement Kiln Fuel (Tcal)	RDF/RPF/TDF (Gcal)	정제연료유 Refinery Fuel Oil (Tcal)	지열에너지 Geothermal Energy (toe)	해양에너지 Ocean Energy (MWh)	해양에너지 Ocean Energy (MWh)	
-	-	-	-	-	-	2012
-	-	-	-	-	-	2013
-	-	-	-	-	-	2014
-	-	-	-	-	-	2015

Source : Economy Division

11. 1인당 최종에너지 소비량

단위 : 천 toe

연도별	공급권역내 소비량 Consumption (A)	공급권역내 인구수 Population (B)	1인당 소비량 ¹⁾ Per Capita Consumption	석탄 Coal		
				무연탄 Anthracite	유연탄 Bituminous	
2012	570.0	117,298	0.4	0.4	-	-
2013	570.1	116,369	0.4	0.4	-	-
2014	570.1	116,369	0.4	0.4	-	-
2015	337.8	115,352	0.3	0.3	-	-

자료 : 기업경제과

주: 1) 1인당 최종에너지 소비량 = (A)/(B)*100

11. Final energy Consumption per capita

Unit : 1,000 toe

	석유 Oil			도시가스 City Gas	전력 Electricity	신재생 및 기타 (1,000M/T) New & Renew- able & Others
	에너지유 ²⁾ Energy Oil	LPG	비에너지유 ³⁾ Non-Energy oil			
281.8	203.1	60.2	14.7	28.1	231.2	0.5
277.8	202.4	60.5	14.9	28.8	232.5	0.4
277.8	202.4	60.2		21.3	232.5	0.4
278.1	217.5	57.5	3.1	23.3	189.2	9.6

주: 2) 에너지유 : 발전, 내연기관, 램프, 취사기구, 난방기구 등에 동력 및 열 등으로 사용되는 석유제품으로서 휘발유, 등유, 경유, 경질중유, 중유, 방카C유 등

3) 에너지를 제외한 석유제품으로서 주로 타제품의 원료로 사용되는 납사용제 아스팔트 등을 말함

Source : Economy Division

12. 에너지 관리대상 현황 Energy Control

단위:건, TOE/년

Unit:case, TOE/year

연도별	관리대상 Subject to contro	에너지 사용량 현황			year
		2,000 ~ 5,000 미만	5,000 ~ 30,000 미만	30,000 이상	
2010	5	4	1	-	2010
2011	5	4	1	-	2011
2012	2	2	-	-	2012
2013	8	5	3	-	2013
2014	8	5	3	-	2014
2015	8	5	3	-	2015

자료 : 기업경제과

Source : Economy Division

VIII. 전기 · 가스 · 수도

Electricity · Gas · Watersupply

1. 용도별 전력사용량
2. 제조업 중분류별 전력사용량
3. 가스공급량
4. 도시가스 이용현황
5. 도시가스 보급률
6. 고압가스 시설 현황
7. 상수도
8. 상수도관
9. 정수장별 상수도 시설용량 및 생산실적
10. 급수사용량
11. 급수 사용료 부과
12. 하수도 이용인구 및 보급률
13. 하수사용료 부과
14. 하수관거
15. 온천수 생산

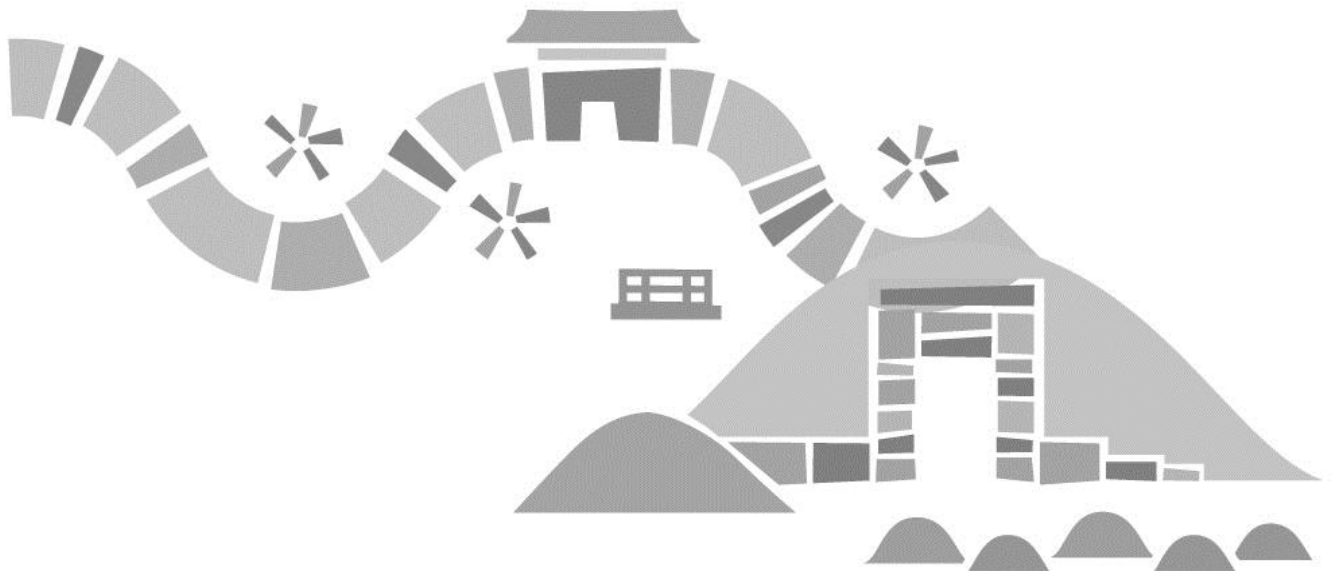

VIII. 전기·가스·수도

Electricity · Gas · Watersupply

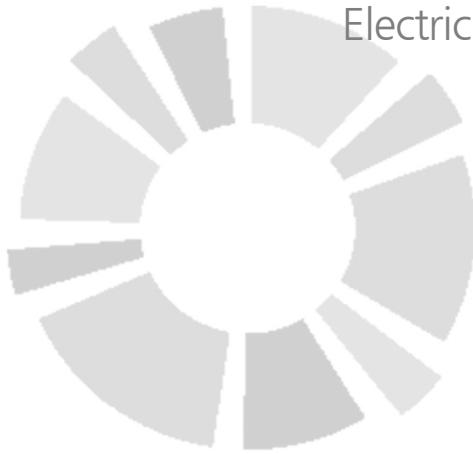

흥미진진
공주

1. 용도별 전력사용량

단위 : MWh

연도별 월별	합계		가정용		공공용		서비스업	
	Total	점유율(%) Share	Residential	점유율 Share	Public	점유율 Share	Service	점유율 Share
2010	948,955	100	143,275	15	70,994	7	421,855	44
2011	1,017,070	100	148,416	15	68,728	7	428,616	42
2012	1,064,026	100	147,015	15	69,905	6	422,096	42
2013	1,011,188	100	138,454	14	64,449	6	397,280	39
2014	988,885	100	132,555	13	61,612	6	386,625	39
2015	1,009,080	100	130,605	13	62,840	6	389,625	39
1월	106,378	100.00	12,162	11.43	7,518	7.07	48,595	45.68
2월	99,569	100.00	11,929	11.98	6,689	6.72	45,985	46.18
3월	89,318	100.00	10,438	11.69	5,883	6.59	38,553	43.16
4월	84,312	100.00	10,897	12.92	5,493	6.52	35,079	41.61
5월	72,223	100.00	10,114	14.00	4,227	5.85	27,817	38.52
6월	73,059	99.99	10,156	13.90	4,291	5.87	24,695	33.80
7월	74,313	100.00	10,131	13.63	4,259	5.73	23,920	32.19
8월	82,176	100.00	12,223	14.87	4,845	5.90	27,472	33.43
9월	77,750	100.00	10,623	13.66	4,555	5.86	25,246	32.47
10월	71,497	100.00	9,980	13.96	3,889	5.44	24,465	34.22
11월	86,198	100.01	10,755	12.48	4,730	5.49	30,271	35.12
12월	92,287	99.99	11,197	12.13	6,461	7.00	37,527	40.66

자료 : 한국전력공사공주지점

1. Electric Power Consumption by Use

Unit : MWh

Industry								Year
소 계	점유율	농림수산업 Agriculture & Forestry & Fishery	점유율	광업 Mining	점유율	제조업 Manufac- turing	점유율	
Sub-total	Share		Share		Share		Share	
312,831	33	79,281	8	9,274	1	224,276	24	2010
371,310	37	82,449	22	40,825	11	248,036	67	2011
425,006	42	92,270	21	37,194	9	295,542	70	2012
411,005	41	87,278	21	6,595	2	317,132	77	2013
408,093	41	85,607	21	7,974	2	314,510	77	2014
426,010	42	90,557	21	9,749	2	325,705	76	2015
38,103	35.82	9,243	24.26	878	2.30	27,982	73.44	Jan.
34,966	35.12	9,244	26.44	639	1.83	25,082	71.73	Feb.
34,444	38.56	7,849	22.79	484	1.41	26,111	75.81	Mar.
32,843	38.95	6,061	18.45	655	1.99	26,127	79.55	Apr.
30,065	41.63	5,151	17.13	598	1.99	24,317	80.88	May
33,917	46.42	6,375	18.80	747	2.20	26,795	79.00	June
36,003	48.45	5,833	16.20	860	2.39	29,310	81.41	July
37,636	45.80	7,851	20.86	878	2.33	28,908	76.81	Aug.
37,326	48.01	8,092	21.68	853	2.29	28,381	76.04	Sept.
33,163	46.38	5,875	17.72	953	2.87	26,335	79.41	Oct.
40,442	46.92	11,864	29.34	1,048	2.59	27,530	68.07	Nov.
37,102	40.20	7,119	19.19	1,156	3.12	28,827	77.70	Dec.

Source : Gongju Branch Office of Korea Electric Power Corporation

2. 제조업 중분류별 전력사용량(2-1)

단위 : MWh

연 도 별	합 계 Total	음식료품 Food beverage	섬유제품 Textiles	의복 및 모피제품 Wearing apparel	가죽, 가방, 마구류및신발 Leather, luggage footwear	목재 및 나무제품 Wood and products of wood & cork
2010	214,392	61,531	24,651	1,433	-	1,121
2011	248,036	71,985	25,024	1,484	5	1,080
2012	286,793	68,035	23,859	1,439	4	1,025
2013	310,436	30,549	20,561	2,582	5	554
2014	308,129	33,037	20,189	1,873	3	668
2015	325,705	37,113	18,081	164	30	799

자료 : 한국전력공사공주지점

2. 제조업 중분류별 전력사용량(2-2)

단위 : MWh

연 도 별	비금속 광물제품 Non-metallic minerals	제1차 금속산업 Basic metals	조립금속제품 Fabricated metal products	기타기계 및 장비 Machinery and equipment	사무계산 회계용기계 Office calculating accounting	기타전기기계 및 전기변환장치 Electrical machinery & converter n.e.c
2010	17,357	12,707	1,401	3,680	-	8,528
2011	17,033	16,107	6,294	5,048	131	9,859
2012	20,167	15,171	13,554	5,907	149	5,907
2013	23,366	5,034	13,341	6,188	149	18,520
2014	24,054	2,092	13,550	6,512	113	18,452
2015	25,666	7,131	13,575	7,740	-	20,449

자료 : 한국전력공사공주지점

2. Electric Power Consumption by Division of Industry(Cont'd)

Unit : MWh

펄프, 종이 및 종이제품 Pulp, paper and paper products	출판, 인쇄 및 기록매체복제업 Publishing printing and reproduction of record media	코크스, 석유 정제품 및 핵연료 Coke, refined petroleum nuclear fuel	화합물 및 화학제품 Chemicals chemic products	고무 및 프라스틱 Rubber and plastic products	Year
2,922	5,460	-	36,853	11,037	2010
2,589	5,262	-	44,959	9,939	2011
2,384	4,580	-	44,430	10,667	2012
2,265	4,950	-	56,078	10,852	2013
2,317	7,553	-	48,737	9,217	2014
2,050	8,593	-	50,292	9,517	2015

Source : Gongju Branch Office of Korea Electric Power Corporation

2. Electric Power Consumption by Division of Industry

Unit : MWh

영상음향 및 통신장비 Television audio & communication equipment	의료정밀 광학기계 및 시계 Medical precision & optical instruments	자동차 및 트레일러 Autos and trailers	기 타 운송장비 Other equipment	가구 및 기타제조업 Furniture & others	재생자료 가공처리 Recycling	Year
9,903	5,630	7,870	1,233	1,075	-	2010
9,360	10,194	9,150	1,234	1,066	233	2011
50,996	8,303	7,519	1,310	1,028	359	2012
99,813	5,532	7,928	1,459	324	386	2013
105,009	4,279	8,115	1,388	404	467	2014
106,179	7,843	8,420	1,327	368	368	2015

Source : Gongju Branch Office of Korea Electric Power Corporation

3. 가스 공급량

단위 : 개소

연도별 월별	도시가스 City Gas		프로판
	판매소수	판매량 (1,000m ³)	판매소수
	Number of selling stores	Amount sold	Number of selling stores
2010	1	24,229	27
2011	1	26,843	27
2012	1	23,113	26
2013	1	21,273	26
2014	1	21,353	27
2015	1	19,130	27
1월	1	3,081	27
2월	1	2,756	27
3월	1	2,297	27
4월	1	1,690	27
5월	1	999	27
6월	1	800	27
7월	1	752	27
8월	1	674	27
9월	1	716	27
10월	1	1,002	27
11월	1	1,710	27
12월	1	2,653	27

자료 : 기업경제과

3. Gas Supply

Unite : Place

Propane Gas	부 탄	Butane Gas	Year Month
판 매 량 (톤)	판 매 소 수	판 매 량 (톤)	
Amount sold(t)	Number of selling stores	Amount sold(t)	
9,065	43	16,650	2010
9,074	43	16,523	2011
8,631	43	19,587	2012
9,279	43	19,897	2013
9,504	516	18,574	2014
19,548	43	30,516	2015
2361	43	2,418.0	Jan.
2334	43	2,629.0	Feb.
2342	43	2,545.0	Mar.
1683	43	2,369.0	Apr.
1810	43	2,797.0	May
1296	43	2,179.0	June
1351	43	2,632.0	July
991	43	2,708.0	Aug.
1138	43	2,601.0	Sept.
1325	43	2,646.0	Oct.
1288	43	2,585.0	Nov.
1629	43	2,407.0	Dec.

Source : Economy Division

4. 도시가스 이용현황

연도별	합계 (Total)	가정용 (Home use)		영업용 Business use
			난방 Heating	
2010 단위 : 개소(number)	13,065	12,564	117	371
2011 단위 : 개소(number)	13,089	12,965	124	-
2012 단위 : 개(each)	15,764	15,326	9	420
2013 단위 : 개(each)	17,813	17,333	10	470
2014 단위 : 개(each)	17,813	17,333	10	470
2015 단위 : 개(each)	20,236	19,646	10	580

자료 : 기업경제과

4. LNG Consumption by Use

업무용	산업용	열병합 발전용	집단에너지	수송용	Year
Office use	Industry use	Congeneration	Community energy	Transport	
-	13	-	-	-	2010
-	-	-	-	-	2011
-	9	-	-	-	2012
-	10	-	-	-	2013
-	10	-	-	-	2014
-	10	-	-	-	2015

Source : Economy Division

주: 1) 2011년부터 「일반용」을 「영업용」으로 변경하고, 「열병합발전용」, 「집단에너지」 항목을 추가

5. 도시가스 보급률(LNG Supply Rate by Region)

단위 : %, 가구

Unit : %, household

연도별	보급률 Supply rate	도시가스 수요가구 수(A) No. of supplying households	공급권역 총 가구수(B) No. of total households	year
2012	59	16,592	27,969	2012
2013	64	17,971	27,969	2013
2014	71	20,159	28,317	2014
2015	78	20,828	26,611	2015

주 : 도시가스 보급률 = (A)/(B)*100

자료 : 기업경제과

6. 고압가스 시설 현황

단위: 개소

연도별	고 압 가 스 (1000㎡) By production type of high-pressure gas			
	합 계 Total	제조 Manufacture	저장 Storage	판매 Sale
2010	-	-	350	
2011	-	-	352	
2012	373	373	394	
2013	385	385	401	
2014	814	389	425	
2015	816	389	427	

자료 : 기업경제과

주) 2015년(2014년말 기준) 표준서식 변경

6. The Present Condition of High-pressure Gas Facilities

Unit :place

일반충전 General charge	CNG 충전 CNG charge	기타충전 Other charge	Year
			2010
			2011
			2012
			2013
			2014
			2015

Source : Economy Division

7. 상 수 도

단위 : 명

연 도 별	급수도시내총인구 Population in local area	급 수 인 구 Water- supply population	보 급 륜 (%) (급수인구/총인구)×100 Water- supply rate	시설용량(㎡/일) Water-supply capacity
2010	127,260	88,680	69.7	60,500
2011	124,748	89,768	72.0	60,500
2012	117,298	89,950	76.7	60,500
2013	116,369	84,500	72.6	60,500
2014	113,621	85,308	75.1	60,500
2015	111,261	86,000	77.3	60,500

자료 : 수도과

7. Public Water Services

Unit : Person

Year	급 수 량 (㎡/일) Amount of water supplied	1일 1인당급수량(ℓ) Water supply amount per person a day	급수전수(개) Number of faucets	Year
2010	26,718	301	11,033	2010
2011	29,963	334	11,577	2011
2012	29,963	382	12,280	2012
2013	37,016	392	12,952	2013
2014	33,593	393	14,019	2014
2015	32,043	373	14,778	2015

Source : Water Supply Division

8. 상 수 도 관

단위 : m

연도별	합 계 Total	도 수 관 Aqueduct pipe				송 수 관 Transmission pipe				배 수 관
		강 관	주철관	기 타	강 관	주철관	기 타			
		Steel	Cast iron	Others	Steel	Cast iron	Others			
2010	425,637	3,459	-	3,459	-	3,149	1,232	1,917	-	269,642
2011	456,303	3,459	-	3,459	-	3,149	1,232	1,917	-	282,939
2012	493,112	3,459	-	3,459	-	3,149	1,232	1,917	-	304,512
2013	587,512	3,459	-	3,459	-	3,149	1,232	1,917	-	388,869
2014	607,284	3,459		3,459	-	3,149	1,232	1,917	-	403,297
2015	659,339	3,459		3,459	-	3,149	1,232	1,917	-	430,579

자료 : 수도과

주 : 1) 합성수지관에 PVC, PE, Hi-3P 포함 Including PVC, PE, Hi-3P

8. Public Water Pipe

Unit : m

Conduit pipe			급 수 관 Water supply pipe							Year
강 관	주철관	기 타	아연도강관	주철관	동 관	스텐레스관	합성	기 타		
Steel	Cast iron	Others	Galvanized steel	Cast iron	Copper	Stainless steel	수지관 Plastic	Others		
34,222	95,723	139,697	149,387	-	7,041	-	139,172	3,174	-	2010
34,222	100,874	147,843	166,756	-	7,041	-	141,622	18,093	-	2011
35,874	98,983	169,655	181,992	-	7,041	-	152,167	22,784	-	2012
133,800	103,824	151,245	192,035	-	7,041	-	150,464	21,109	13,421	2013
148,228	103,824	151,245	197,379	-	7,041	-	153,171	23,746	13,421	2014
164,298	103,824	162,457	222,152	-	7,041	-	153,171	48,519	13,421	2015

Source : Water Supply Division

9. 정수장별 상수도 시설용량 및 생산실적

단위 : 시설용량 m³/일, 생산실적 m³

연도별 월 별	시설용량 생산실적	합 계 Total
2010	시설용량	60,500
	생산실적	9,747,672
2011	시설용량	60,500
	생산실적	10,933,264
2012	시설용량	60,500
	생산실적	12,482,366
2013	시설용량	60,500
	생산실적	13,510,489
2014	시설용량	60,500
	생산실적	12,318,441
2015	시설용량	60,500
	생산실적	11,695,766
1월		
2월		
3월		
4월		
5월		
6월		
7월		
8월		
9월		
10월		
11월		
12월		

자료 : 옥룡정수장, 수자원공사공주정수장

9. Public Water Filtration Capacity and Output, by Filtration Plant

Unit : facilities m³/day, quantity of production m³

목 록 Ongnyong	유 구 Yu-gu	수자원공사공주정수장	Year Month
28,000	2,500	30,000	2010
5,139,837	417,521	4,190,314	
5,139,837	2,500	30,000	2011
28,000	754,319	4,475,423	
28,000	2,500	30,000	2012
6,445,403	853,085	5,183,878	
28,000	2,500	30,000	2013
6,835,719	862,699	5,812,071	
28,000	2,500	30,000	2014
6,098,670	5,567,806	651,965	
28,000	2,500	30,000	2015
5,589,340	653,604	5,452,822	
			Jan.
			Feb.
			Mar.
			Apr.
			May.
			Jun.
			Jul.
			Aug.
			Sep.
			Oct.
			Nov.
			Dec.

10. 급수 사용량

단위 : m³

연도별 읍면동별	합계 Total	가정용 Domestic use	업무용 Affair	영업용 Business
2011	8,063,888	4,764,228	-	3,291,857
2012	8,419,412	4,855,776	-	3,563,636
2013	8,635,334	4,901,551	-	3,733,783
2014	7,826,842	4,887,614	-	2,939,228
2015	8,113,350	4,988,802	-	2,981,240
유구읍	505,992	302,774	-	188,503
이인면	343,265	24,532	-	199,075
탄천면	24,046	16,355	-	7,691
계룡면	189,551	121,416	-	67,922
반포면	342,795	107,317	-	235,478
의당면	159,945	80,542	-	79,403
정안면	-	-	-	-
우성면	147,101	113,862	-	33,239
사곡면	2,119	1,081	-	1,038
신흥면	-	-	-	-
동지역	6,398,536	4,220,923	-	2,168,891

자료 : 수도과

주 : 1) 단위변경(2010년 ~)

10. Consumption of Water Supplied

Unit : m³

욕탕용1종 Bath Houses First class	욕탕용2종 Bath Houses Second class	전용 공업용 Industrial	기 타 Others	Year Eup & Myeon & Dong
7,803	-	-	-	2011
-	-	-	-	2012
-	-	-	-	2013
-	-	-	-	2014
-	-	143,308	-	2015
-	-	14,715	-	Yugu-eup
-	-	119,658	-	lin-myeon
-	-	-	-	Tancheon-myeon
-	-	213	-	Gyeryong-myeon
-	-	-	-	Banpo-myeon
-	-	-	-	Uidang-myeon
-	-	-	-	Jeongan-myeon
-	-	-	-	Useong-myeon
-	-	-	-	Sagok-myeon
-	-	-	-	Sinpung-myeon
-	-	8,722	-	Dong Area

Source : Water Supply Division

11. 급수 사용료 부과

단위 : 천원

연도별 읍면동별	합계 Total	가정용 Domestic use	공공용 Public	영업용 Business
2010	5,897,000	2,413,000	-	3,476,000
2011	5,914,000	2,490,000	-	3,416,000
2012	6,560,000	2,630,000	-	3,930,000
2013	7,041,827	2,677,927	-	3,712,433
2014	6,502,000	2,798,500	-	3,703,500
2015	6,536	2,885	-	122
유구읍	405	185	-	12
이인면	415	17	-	96
탄천면	20	11	-	-
계룡면	158	84	-	-
반포면	343	73	-	-
의당면	148	54	-	-
정안면	-	-	-	-
우성면	112	77	-	-
사곡면	2	1	-	-
신흥면	-	-	-	-
동지역	4,933	2,383	-	14

자료 : 수도과

11. Charges for Water Consumption

Unit: 1,000,000 won

목탕용 Public bath	일반용 General	기 타 Others	Year Eup&Myeon &Dong
8,000	-	-	2010
8,000	-	-	2011
-	-	-	2012
651,467	-	-	2013
-	-	-	2014
-	3,529	-	2015
-	208	-	Yugu-eup
-	302	-	lin-myeon
-	9	-	Tancheon-myeon
-	74	-	Gyeryong-myeon
-	270	-	Banpo-myeon
-	94	-	Uidang-myeon
-	-	-	Jeongan-myeon
-	35	-	Useong-myeon
-	1	-	Sagok-myeon
-	-	-	Sinpung-myeon
-	2,536	-	Dong Area

Source : Water Supply Division

12. 하수도 인구 및 보급률

단위 : 명, km², %

연 도 별	총인구 (A) Total Popula- tion	비처리인구 (B) Non-serviced population	처리대상인구 (C=A+B) Object population for treatment
2010	127,260	-	-
2011	127,025	-	-
2012	119,157	-	-
2013	118,236	-	-
2014	114,870	-	-
2015	111,261	-	-

자료 : 수도과

주) 2015년(2014년말 기준) 표준서식 변경

12. Sewage Population and Distribution Rate

Unit : Person, km², %

하수 종말처리인구 (명) Population of Benefiting from Sewage				하수도 보급률(%) Distribution rate of of Sewage	Year
d=d1+d2+d3 Total	물리적(1차) Mechanic(d1)	생물학적(2차) Biological(d2)	고도(3차) Advanced(d3)		
79,232	-	3,861	75,371	63	2010
79,952	-	3,821	76,131	63	2011
79,963	-	3,821	76,142	67	2012
81,372	-	876	80,396	70	2013
82,413	-	1,141	81,272	73	2014
80,715	-	1,907	78,808	73	2015

13. 하수사용료 부과

단위 : 백만원

연 도 별	업종별 하수사용료 Charges for Use of Sewage Facilities					
	합 계	가 정 용	일반용	목탕용	산 업 용	기 타
	Total	Domestic use	General	Bath House	Industrial	Others
2011	1,700	802	867	31	-	-
2012	1,772	956	816	-	-	-
2013	1,553	862	691	-	-	-
2014	1,868	930	938	-	-	-
2015	1,945	930	984	-	-	31

자료 : 수도과

주 : 항목통합 (업무용 + 영업용 → 일반용, 목탕1종 + 목탕2종 → 목탕용) 2010년~

13. Charges for Use of Sewage Facilities

Unit : Million won

하수도 처리 비용분석 Cost of Sewage Disposal						Year
연간부과량(천톤) (A) Total Volume for the Usage of Sewage (1000 tons)	부과액(B) (백만원) Amounts for Usage (Million won)	평균단가(원/톤) C=(B/A*1000) Average of Amounts (won/ton)	처리비용(D) (백만원) Expense of Sewage Treatment (Million won)	처리원가 (원/톤) E=(D/A*1000) Cost of Sewage Treatment (won/ton)	현실화율(%) F=(E/C*100) Actual rate of benefit & cost	
7,357	1,700	231	15,636	2,125	11	2011
7,661	1,772	231	15,832	1,929	12	2012
6,798	1,553	228	23,094	3,397	7	2013
13,926	1,868	237	20,907	2,600	9	2014
8,408	1,945	235	21,112	2,549	9	2015

Source : Water Supply Division

14. 하수관거(2-1)

단위 : km², m, 개

연도별	계획연장 Planned length	시설연장 Constructed length	보급율 (%) Distribution Rate	합류식(m)		
				계획 면적(km ²) Planned area	계획연장(m) Planned length	시설연장(m) Constructed length
2008	362,205	305,600	84.4	487	106,360	84,508
2009	362,205	322,470	89.0	487	106,360	84,508
2010	372,623	332,641	89.3	487	106,360	84,508
2011	368,316	372,571	101.2	487	106,360	84,801
2012	474,215	389,294	82.0	567	106,799	84,801
2013	474,215	390,494	81.9	567	106,799	84,801

자료 : 수도과

14. Sewage Pipe(Cont'd)

Unit : km², m, each

Unclassified pipe			분 류 식(m)		Year	
암 거 Culvert		개거 Open Ditch	측 구 Gutter	계획면적(km ²)		오수관거
사각형 quadrangle	원형 Circle			Planned area		계획연장 Planned length
12,454	49,343	2,858	19,853	22	120,928	2008
12,454	49,343	2,858	19,853	22	120,928	2009
12,454	49,343	2,858	19,853	22	131,182	2010
12,454	49,636	2,858	19,853	24	126,875	2011
12,454	49,636	2,858	19,853	24	232,179	2012
12,454	49,636	2,858	19,853	24	232,179	2013

Source : Water Supply Division

14. 하수관거(2-2)

단위 : km, m, 개

연도별	분류식(m) Classified Type						
	오수관거 Sewage pipe line			우수관거			
	시설연장 Constructed length	암거 Culvert		계획연장	시설연장	암거 Culvert	
		사각형	원형			사각형	원형
2010	177,625	-	177,625	135,081	70,508	8,343	58,510
2011	217,111	-	217,111	135,081	70,659	8,540	58,914
2012	233,611	-	233,611	135,237	70,882	8,675	58,970
2013	234,811	-	234,811	135,237	70,882	8,675	58,970
2014	241,711	-	241,711	135,237	70,882	8,675	58,970
2015	246,791	-	246,791	135,237	70,882	8,675	58,970

자료 : 수도과

14. Sewage Pipe

Unit : km², m, each

Rain water pipe line		맨홀 (개소) Manhole (Numbers)	우·오수받이 (개소) Storm & House inlet (Numbers)	토실·토구 (개소) Sewer outlet (Numbers)	Year
개 거 Open ditch	측 구 Gutter				
1,540	1,665	3,875	4,928	130	2010
1,540	1,665	4,087	4,500	493	2011
1,572	1,665	4,087	4,500	493	2012
1,572	1,665	4,087	4,500	493	2013
1,572	1,665	4,087	4,500	493	2014
1,572	1,665	4,236	4,702	493	2015

Source : Water Supply Division

15. 온천수 생산

단위 : 개소, °C, m³

연도별 온천별	자 원 Features of hot-spring water			
	공수 (개소) Number of holes	온도 (°C) Temperature	수 질 Water quality	가채수량 Volume of water available
2013	14	-	-	5,925
2014	14	-	-	5,925
2015	14	-	-	5,925
동학사온천				
마곡온천				
금강온천				
갑사온천				
유구유황온천				

자료 : 문화관광과

15. Hot-spring Water Production

Unit : Place, °C, m³

면 적 (㎡) Area	지 정 일 자 Date of designation	개 발 상 황 Status of development	Year Hot-spring
3,314,000	-	-	2013
3,314,000	-	-	2014
3,314,000	-	-	2015

Source : Culture and Tourism Division

IX. 유통·금융·보험 및 기타 서비스

Trade · Banking · Insurance and other service

1. 유통업체 현황
2. 금융기관
3. 금융기관 예금, 대출 및 어음
4. 새마을금고 및 신용협동조합
5. 농림수산물 수출입실적
6. 해외시장개척 추진실적

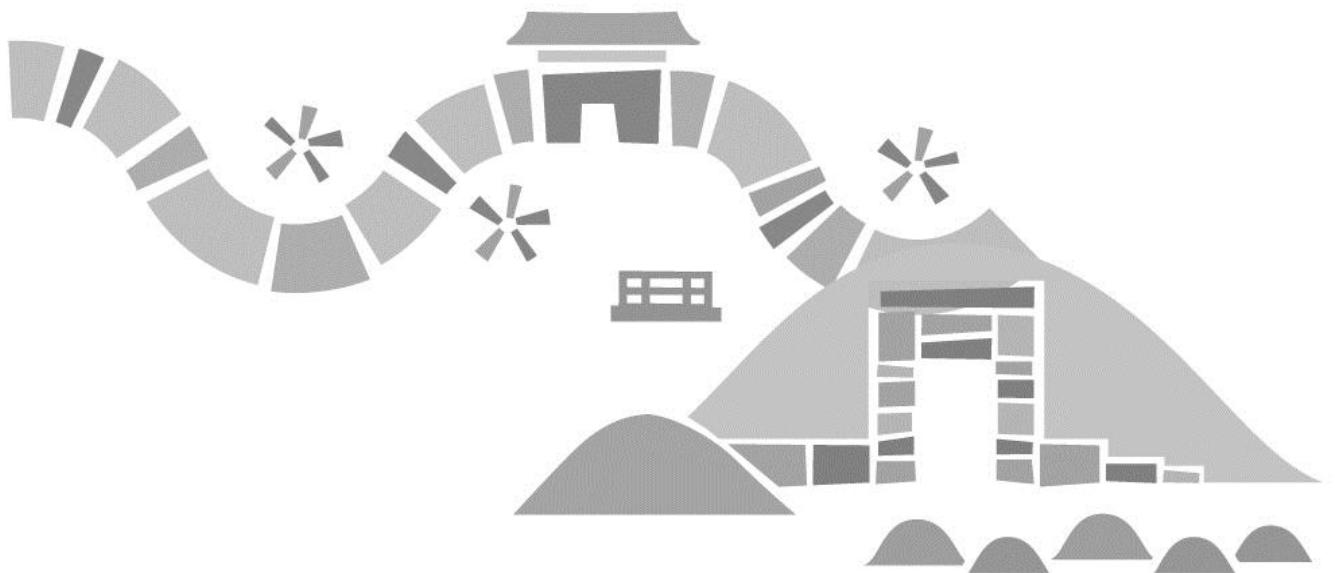

IX. 유통·금융·보험 및 기타 서비스

Trade · Banking · Insurance and other service



흥미진진
공주

1. 유통업체 현황(2-1)

단위 : 개소, m²

연도별 읍면동별	합 계 Total			대형마트(할인점) Discount Store			전 문 점 Specialty Store		
	개 소 Number	면 적 Floor space		개소 Number	면 적 Floor space		개소 Number	면 적 Floor space	
		매 장 면 적 Store	건 물 연면적 Establishment		매 장 면 적	건 물 연면적		매 장 면 적 Store	건 물 연면적 Establishment
2010	2	152,179	-	-	-	-	-	-	-
2011	2	152,179	111,672	-	-	-	-	-	-
2012	2	145,199	-	-	-	-	-	-	-
2013	3	146,597	-	-	-	-	-	-	-
2014	3	157,530	-	-	-	-	-	-	-
2015	3	157,530	-	-	-	-	-	-	-
유 구 읍									
이 인 면									
탄 천 면									
계 룡 면									
반 포 면									
의 당 면									
정 안 면									
우 성 면									
사 곡 면									
신 품 면									
중 학 동									
웅 진 동									
금 학 동									
옥 룡 동									
신 관 동									
월 송 동									

자료 : 기업경제과

Source : Economy Division

주) 항목추가 (시장내 상점가 항목추가) 2010년~

주) 시장소계 및 점포수 추가

주) 2015(2014년말기준) 서식 부분변경

1. Distribution Stores(Cont'd)

Unit : Places, ㎡

백화점 Department Store			쇼핑센터 Shopping Center			Year Eup & Myeon & Dong
개소 Number	면적 Floor space		개소 Number	면적 Floor space		
	매장 면적 Store	건물 연면적 Establishment		매장 면적 Store	건물 연면적 Establishment	
-	-	-	-	-	-	2010
-	-	-	-	-	-	2011
-	-	-	-	-	-	2012
-	-	-	-	-	-	2013
-	-	-	-	-	-	2014
-	-	-	-	-	-	2015
						Yugu-eup
						lin-myeon
						Tancheon-myeon
						Gyeryong-myeon
						Banpo-myeon
						Uidang-myeon
						Jeongan-myeon
						Useong-myeon
						Sagok-myeon
						Sinpung-myeon
						Junghak-dong
						Ungjin-dong
						Geumhak-dong
						Ongnyong-dong
						Singwan-dong
						Wolsong-dong

1. 유통업체 현황(2-2)

단위 : 개소, m²

연도별	시 장 Market					
	소 계			전 통 시 장 Traditional Market		
	개 소	점포수	면 적 Floor space	개 소	점포수	면 적 Floor space
음면동별	Number	Number	매 장 면 적 Store	Number	Number	매 장 면 적 Store
2010	-	-	-	1	-	58,800
2011	2	825	152,179	1	-	70,610
2012	2	825	145,199	1	600	70,610
2013	3	877	146,597	2	652	65,028
2014	3	1,037	157,530	2	730	75,961
2015	3	1,037	157,530	3	1,037	157,530
유 구 읍	1	80	5,351	1	80	5,351
이 인 면						
탄 천 면						
계 룡 면						
반 포 면						
의 당 면						
정 안 면						
우 성 면						
사 곡 면						
신 품 면						
중 학 동	1	307	81,569			
웅 진 동	1	650	70,610	1	650	70,610
금 학 동						
옥 룡 동						
신 관 동						
월 송 동						

자료 : 기업경제과

주) 항목추가 (시장내 상점가 항목추가) 2010년~

주) 시장소계 및 점포수 추가

주) 2015(2014년말기준) 서식 부분변경

1. Distribution Stores

Unit : Places, m²

상점가 Shopping Street			기 타 대 규 모 점 포 Other Large-scale Store			Year Eup & Myeon & Dong
개 소 Number	점포수 Number	면 적 Floor space	개 소 Number	면 적 Floor space		
		매 장 면 적 Store		매 장 면 적 Store	건 물 연면적 Establishment	
-	-	-	-	-	-	2010
1	-	81,569	-	-	-	2011
1	225	81,569	-	-	-	2012
1	225	81,569	-	-	-	2013
1	307	81,569	-	-	-	2014
1	307	81,569	-	-	-	2015
						Yugu-eup
						lin-myeon
						Tancheon-myeon
						Gyeryong-myeon
						Banpo-myeon
						Uidang-myeon
						Jeongan-myeon
						Useong-myeon
						Sagok-myeon
						Sinpung-myeon
1	307	81,569				Junghak-dong
						Ungjin-dong
						Geumhak-dong
						Ongnyong-dong
						Singwan-dong
						Wolsong-dong

2. 금융 기관

단위 : 개소

연 별	계 Total	한국 은행 The Bank of Korea	시중은행 Nation-wide commercial banks						
			국민은행 The Citizens Bank	하나은행 Hana Bank	한국 스탠다드 차타드 Standard Chart- ered	우리은행 Hanbit Bank	한국외환 Korea Exchange Bank	신한은행 Shin Han Bank	한국주택 은행 The Korea Housing Bank
2010	24	-	2	1	1	-	-	-	-
2011	23	-	2	1	1	-	-	-	-
2012	24	-	2	1	2	-	-	-	-
2013	23	-	2	1	2	1	-	-	-
2014	23	-	2	1	2	1	-	-	-
2015	19	-	2	1	1	1	-	-	-

자료 : 각 금융기관

2. Financial Institutions

Unit : Place

특수은행 Chartered bank					기타 Others banks			Year
중소기업 The Medium Enterprise Bank	농협 중앙회 N.A.C.F	지역농협 Local Nonghyup	산림조합 N.F.F.C	축협 Stock -breeding Cooperative	한국산업 Korea development Bank	장기신용 Korea long term credit Bank	외국은행 Foreign bank in korea	
-	4	14	1	1	-	-	-	2010
-	4	13	1	1	-	-	-	2011
-	4	13	1	1	-	-	-	2012
-	4	11	1	1	-	-	-	2013
-	4	11	1	1	-	-	-	2014
-	1	11	1	1	-	-	-	2015

source: Banks

3. 금융기관 예금, 대출 및 어음

단위 : 10억원

연 도 별	예금총계 Grand total	저축성예금 Time and savings deposits					요구불 예 금 Demand deposits
		계 Total	정기예금 Time	정기적금 Installment savings	저축예금 ¹⁾ Savings	기 타 Other	
2010	1835.3	1640.5	1055.2	54.5	312.3	218.5	194.8
2011	1697.0	1566.2	1076.3	39.1	207.6	243.2	186.8
2012	2141.4	1551.1	743.4	36.7	164.2	425.2	178.7
2013	2413.4	2171.7	1669.6	71.4	327.8	102.9	241.7
2014	959.2	737.6	580.7	20.8	97.4	38.3	222.6
2015	2,723.0	2,188.0	1,361.0	127.0	374.0	326.0	496.0

자료: 각 금융기관(2008~2009년 2개은행 미포함)

3. Deposits, Loans & Bills of Financial Institutions

Unit : Billion won

대출 Lending	어음교환 Bill clearing					Year
	장수 (천장) Numbers	금액 Amount	장당평균 금액(천원) Average amount per bill	부도액 Dishonored amount	부도율 Dishonored rate	
1452.1	42.2	122.3	31206.3	-	-	2010
1421.6	6.0	14.4	31881.0	-	-	2011
1376.0	14.8	42.0	4440.0	-	-	2012
1778.7	34.4	85.3	34735.0	-	-	2013
1,190.7	0.8	2.2	2,696.0	-	-	2014
2,278.0	17.0	36.0	13,471.0	-	-	2015

Source : Banks

4. 새마을 금고 및 신용협동조합

단위 : 개, 백만원

연도별 읍면동별	새마을금고 Sammaeul funds				
	금고수 No. of S.funds	자산액 Amounts of Assets	예금액 Amount of Deposits	대출액 Amount of Loans	회원수(명) No. of Members
2010	7	312,659	288,217	184,244	67,867
2011	7	341,255	307,514	210,068	68,376
2012	8	287,467	262,659	160,902	47,554
2013	12	634,094	266,610	180,847	45,185
2014	8	172,890	158,833	120,265	46,591
2015	8	434,172	386,892	297,463	63,168
유구읍	1	57,734	52,050	27,162	5,856
이인면	1	23,324	21,668	18,702	3,500
탄천면					
계룡면					
반포면					
의당면					
정안면					
우성면					
사곡면					
신평면					
중학동					
웅진동	2(본점)	151,625	129,403	128,517	23,915
금학동					
옥룡동	1(지점)	24,990	23,025	8,369	4,551
신관동	3(본점2,지점1)	176,499	160,746	114,713	25,346
월송동					

자료 : 각 새마을금고, 신용협동조합

4. Saemaeul Funds and Credit union federations

Unit : Number, Million won

신용협동조합 Credit union federation					Year Eup & Myeon & Dong
조합수 No. of C.U.federation	자산액 Amounts of Assets	예금액 Amount of Deposits	대출액 Amount of Loans	조합원수(명) No. of Members	
4	206,296	186,434	124,131	22,612	2010
5	207,047	185,117	147,415	23,847	2011
6	229,972	157,480	155,468	22,008	2012
5	230,633	211,724	152,261	22,636	2013
4	176,721	164,789	116,613	15,703	2014
4	238,224	218,031	152,469	22,488	2015
					Yugu-eup
					lin-myeon
					Tancheon-myeon
					Gyeryong-myeon
					Banpo-myeon
					Uidang-myeon
					Jeongan-myeon
					Useong-myeon
					Sagok-myeon
					Sinpung-myeon
1	56,780	57,035	44,156	7,733	Junghak-dong
					Ungjin-dong
					Geumhak-dong
					Ongnyong-dong
3(본점2,지점1)	181,444	160,996	108,313	14,755	Singwan-dong
					Wolsong-dong

Source : Each Federation of Community Credit Cooperatives, Credit union

5. 농림수산물 수출입실적

단위 : 천불

연 도 별	수 출 Exports				
	계 Total	농산물 Agricultural products	축산물 Livestock products	임산물 Forestry products	수산물 Fishery products
2010	31,936	17,978	12,609	1,349	-
2011	33,120	16,894	15,118	1,108	-
2012	37,360	16,020	19,400	1,940	-
2013	24,164	21,881	-	2,283	-
2014	25,002	23,329	148	1,525	-
2015	26,389	14,044	11,347	524	474

자료 : 농정과

5. Exports and Imports of Agricultural, Forestry & Fishery Products

Unit : USD 1,000

계 Total	수		입		Year
	농산물 Agricultural products	축산물 Livestock products	임산물 Forestry products	수산물 Fishery products	
-	-	-	-	-	2010
-	-	-	-	-	2011
-	-	-	-	-	2012
-	-	-	-	-	2013
-	-	-	-	-	2014
-	-	-	-	-	2015

Source : Agricultural Policy Division

6. 해외시장개척 추진실적(2-1)

단위 : 천불

연 도 별	수출상담회 External trade meeting				해외시장 개척	
	개최수 Number of meetings	참가업체 Corporations participated	실 적 Results		건 수 Number of cases	참가업체 Corporations participated
			상 담 액 Consulted	계 약 액 Contract made		
2014	-	-	-	-	-	-
2015	-	-	-	-	-	-

자료 : 기업경제과

6. Overseas Market Development(Cont't)

Unit : USD 1,000

Overseas market development		국제박람회 참가 International trade fair participation				Year Si, Gun
실 적 Results		건 수 Number of cases	참가업체 Corporations participated	실 적 Results		
상 담 액 Consulted	계 약 액 Contract made			상 담 액 Consulted	계 약 액 Contract made	
-	-	-	-	-	-	2014
-	-	-	-	-	-	2015

Source : Economy Division

6. 해외시장개척 추진실적(2-2)

단위 : 천불

연 도 별	통상,투자사절단 파견			
	횡 수	참가업체	실 적 Results	
			상 담 액	계 약 액
시 군 별	Number of cases	Corporations participated	Consulted	Contract made
2014	-	-	-	-
2015	-	-	-	-

자료 : 기업경제과

6. Overseas Market Development

Unit : USD 1,000

전시,박람회 참가				Year
횡 수	참가업체	실 적 Results		
		상 담 액	계 약 액	
Number of cases	Corporations participated	Consulted	Contract made	Si, Gun
-	-	-	-	2014
-	-	-	-	2015

Source : Economy Division

X. 주택 · 건설

Housing and construction

1. 주택 현황 및 보급률
2. 점유형태별 주택
3. 건축허가
- 3-1. 읍·면·동별 건축허가
4. 아파트 건립
5. 주택 재개발사업
6. 도시환경 정비사업
7. 무허가 건축물
8. 토지거래 현황
9. 토지거래 허가
10. 용도지구
11. 용도지역
12. 개발제한구역
13. 공원
14. 하천
15. 하천부지점용
16. 도로
17. 폭원별 도로현황
18. 도로시설물
19. 교량
20. 건설장비
21. 주택가격
22. 공유수면 면적비율
23. 지가변동률

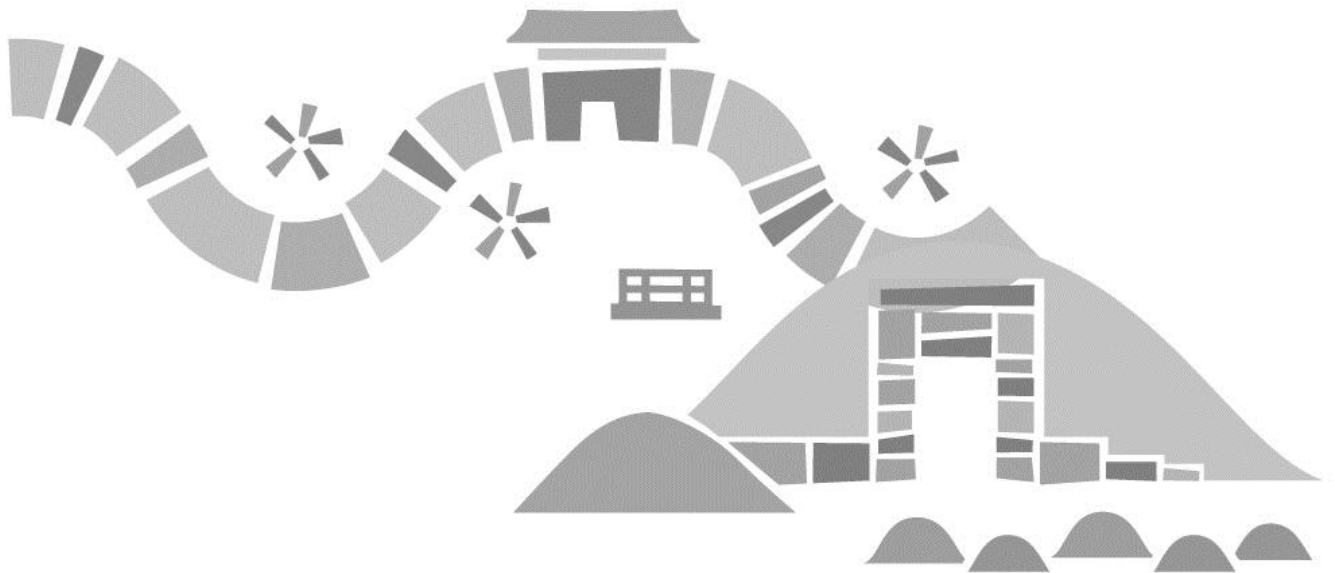

X. 주택·건설

Housing and construction

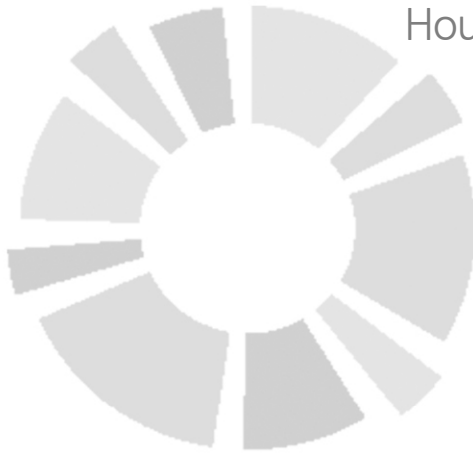

흥미진진
공주

1. 주택 현황 및 보급률

단위 : 호

연도별 읍면동별	일반가구수 No. of general Households(A)	합 계 Total(B)	주택수	
			단독주택 Detached dwelling	다가구주택 Multy family house
2010	44,587	49,076	32,097	5,685
2011	44,400	49,345	32,285	5,799
2012	48,825	47,992	30,698	5,830
2013	49,273	54,892	37,294	6,417
2014	48,794	55,247	37,599	6,843
2015	48,632	55,721	38,025	7,035
유구읍	3,921	3,742	3,012	96
이인면	1,712	1,573	1,509	10
탄천면	1,635	1,602	1,513	22
계룡면	3,171	2,534	2,482	20
반포면	2,195	1,729	1,607	86
의당면	2,424	2,357	1,275	7
정안면	2,444	2,123	2,032	29
우성면	2,725	2,199	2,118	-
사곡면	1,571	1,526	1,394	15
신평면	1,564	1,395	1,336	3
동지역	25,270	34,941	19,747	6,747

자료 : 허가과

주 : 1) 일반가구를 대상으로 집계(비혈연가구, 1인가구 포함),
단, 집단가구(6인이상 비혈연가구, 기숙사, 사회시설 등) 및 외국인 가구는 제외

참고사항 : 국토교통부 새로운 산정방식 적용, 다가구 단독주택 산정방식이 변경(동 호),로 →
2005년부터~ 게재

2. 점유형태별 주택

단위 : 호

연도별	합 계 Total	자 가 Owned	전 세 Rented	보증부월세 Monthly rent deposit in advance
2000	37,192	29,355	3,195	2,826
2005	43,965	29,248	5,358	4,236
2010	44,317	30,288	5,190	4,799
2015	42,447	31,360	2,302	4,453

자료 : 통계청 『2015 인구주택총조사보고서』

1. Type of Housing Units and Hosing supply rate

Unit : Households

Number of houses by type of housing unit			주택보급율 (%) Housing supply rate (B)/(A)*100	Year Eup & Myeon & Dong
아 파트 Apartment	연립주택 Rowhouse	다세대주택 Apartment units in a privatehouse		
14,454	1,906	620	110.1	2010
14,454	1,905	620	111.1	2011
14,329	1,909	697	111.4	2012
14,491	1,778	1,187	111.4	2013
14,491	1,805	1,302	113.2	2014
14,491	1,821	1,384	114.5	2015
259	151	320	95.4	Yugu-eup
-	37	27	91.9	lin-myeon
70	19	-	98.0	Tancheon-myeon
-	52	-	79.9	Gyeryong-myeon
-	102	20	78.8	Banpo-myeon
1,007	75	-	97.2	Uidang-myeon
20	70	1	86.9	Jeongan-myeon
-	54	27	80.7	Useong-myeon
-	132	-	97.1	Sagok-myeon
-	23	36	89.2	Sinpung-myeon
13,135	1,106	953	138.3	Dong Area

Source : Permission Division

2. Housing Units by Type of Occupation

Unit : House

무보증월세 Monthly rent without deposit	사글세 Monthly rent for lump pay- ment of the rental period in advance	무 상 Free rent	미 상 Unknown	Year
390	336	1,085	5	2000
1,390	2,191	1,542	-	2005
1,534	1,235	1,271	-	2010
1,590	970	1,772	-	2015

Source : National Statistical Office



3. 건축 허가(2-1)

단위 : 동수, ㎡

연도별 용도별	합 계 Total							
	계 Total	콘크리트 Concrete	철골 Steel- frame	조적 Masonry	철골철근 Ferro- concrete	나무 Wooden	기타 Others	
2010	동수	1,262	262	774	132	4	85	5
	연면적	369,675	112,657	232,146	10,786	6,375	7,482	229
2011	동수	1,710	388	903	186	4	149	80
	연면적	770,202	259,936	423,013	19,477	639	25,866	41,271
2012	동수	1,688	513	858	168	5	141	3
	연면적	381,393	172,250	178,793	13,924	6,229	10,043	154
2013	동수	1,211	407	593	88	4	111	8
	연면적	285,353	140,018	124,091	7,168	5,282	8,474	320
2014	동수	1,205	322	671	90	6	97	19
	연면적	362,369	188,894	143,528	6,839	13,797	8,057	1,254
2015	동수	1,262	278	532	38	284	16	114
	연면적	379,005	149,310	125,095	2,109	80,514	1,173	20,804
주거용	동수	162	74	28	24	-	6	30
	연면적	31,424	23,828	4,007	1,662	-	436	1,491
상업용	동수	246	84	68	8	52	10	24
	연면적	95,890	49,045	6,994	138	37,111	737	1,865
농수산용	동수	170	2	144	-	-	-	24
	연면적	84,139	264	68,119	-	-	-	15,756
공업용	동수	332	2	186	2	106	-	36
	연면적	73,541	1,804	43,536	166	26,343	-	1,692
공공용	동수	146	110	-	-	36	-	-
	연면적	83,223	70,521	-	-	12,702	-	-
문교/	동수	186	4	92	-	90	-	-
사회용	연면적	7,900	2,948	594	-	4,358	-	-
기타	동수	20	2	14	4	-	-	-
	연면적	2,888	900	1,845	143	-	-	-

자료 : 허가과

3. Building Construction Permits(Cont'd)

Unit : Building, ㎡

계 Total	신 축 New building						Year	
	콘크리트 Concrete	철 골 Steel- frame	조 적 Masonry	철골 철근 Ferro- concrete	나 무 Wooden	기 타 Others	Purpose	
953	203	594	90	2	62	2	2010	B
321,552	101,514	200,859	8,595	4,444	6,115	25		T
964	241	465	134	2	71	51	2011	B
313,803	91,033	168,071	13,040	417	7,621	33,621		T
1,345	446	653	135	2	107	2	2012	B
317,971	153,232	138,201	12,915	4,100	9,381	142		T
933	326	431	69	3	100	4	2013	B
230,456	117,048	95,297	6,041	4,079	7,833	158		T
857	236	470	56	5	77	13	2014	B
294,691	158,679	109,291	5,468	13,632	6,663	958		T
722	218	282	6	144	12	60	2015	B
310,067	115,884	107,396	730	66,783	1,102	18,172		T
136	72	28	6	-	6	24	Dwelling	B
28,944	22,561	4,007	730	-	436	1,210		T
112	60	24	-	10	6	12	Commercial	B
54,604	20,029	4,820	-	27,883	666	1,206		T
146	2	120	-	-	-	24	Farming and Fishery	B
75,807	264	59,787	-	-	-	15,756		T
196	2	96	-	98	-	-	Factory	B
64,939	1,804	36,937	-	26,198	-	-		T
116	80	-	-	36	-	-	Public	B
81,058	68,356	-	-	12,702	-	-		T
2	2	-	-	-	-	-	Educational	B
2,870	2,870	-	-	-	-	-	& Social	T
14	-	14	-	-	-	-	Others	B
1,845	-	1,845	-	-	-	-		T

Source : Permission Division

3. 건축 허가 (2-2)

단위 : 동수, m²

연도별 용도별	증축, 개축, 이전, 대수선 Extension, Reconstruction							
	계 Total	콘크리트 Concrete	철골 Steel- frame	조적 Masonry	철골철근 Ferro- concrete	나무 Wooden	기타 Others	
2010	동수	260	39	164	32	1	21	3
	연면적	33,507	2,361	28,949	556	143	1,294	204
2011	동수	687	130	421	38	2	71	25
	연면적	441,854	161,438	250,647	4,846	222	17,451	7,250
2012	동수	288	41	186	25	2	33	1
	연면적	53,031	15,163	35,674	56	1,662	576	12
2013	동수	230	66	139	12	1	8	4
	연면적	43,415	17,071	24,148	431	1,203	400	162
2014	동수	286	57	191	18	-	14	6
	연면적	54,376	20,486	32,062	633	89	810	296
2015	동수	472	32	250	8	140	-	42
	연면적	36,695	3,065	17,699	240	13,731	-	1,960
주거용	동수	6	-	-	4	-	-	2
	연면적	216	-	-	97	-	-	119
상업용	동수	94	-	44	-	42	-	8
	연면적	11,590	-	2,174	-	9,228	-	188
농수산용	동수	24	-	24	-	-	-	-
	연면적	8,332	-	8,332	-	-	-	-
공업용	동수	130	-	90	-	8	-	32
	연면적	8,397	-	6,599	-	145	-	1,653
공공용	동수	30	30	-	-	-	-	-
	연면적	2,165	2,165	-	-	-	-	-
문교/ 사회용	동수	182	-	92	-	90	-	-
	연면적	4,952	-	594	-	4,358	-	-
기타	동수	6	2	-	4	-	-	-
	연면적	1,043	900	-	143	-	-	-

자료 : 허가과

3. Building Construction Permits

Unit : Building, m²

용도변경 Change of Use							Year	
계	콘크리트	철골	조적	철골철근	나무	기타	Purpose	
Total	Concrete	Steel-frame	Masonry	Ferro-concrete	Wooden	Others		
49	20	16	10	1	2	-	2010	B
14,616	8,782	2,338	1,635	1,788	73	-		T
59	17	17	14	-	7	4	2011	B
14,545	7,465	4,295	1,591	-	794	400		T
55	26	19	8	1	1	-	2012	B
10,391	3,855	4,918	1,065	467	86	-		T
48	15	23	7	-	3	-	2013	B
11,482	5,899	4,646	696	-	241	-		T
62	29	10	16	1	6	-	2014	B
15,128	10,977	2,175	1,316	76	584			T
68	28	-	24	-	4	12	2015	B
32,243	30,361	-	1,139	-	71	672		T
20	2	-	14	-	-	4	Dwelling	B
2,264	1,267	-	835	-	-	162		T
40	24	-	8	-	4	4	Trade	B
29,696	29,016	-	138	-	71	471		T
-	-	-	-	-	-	-	Agriculture, Forestry & Fishery	B
-	-	-	-	-	-	-		T
6	-	-	2	-	-	4	Manufacturing	B
205	-	-	166	-	-	39		T
-	-	-	-	-	-	-	Public	B
-	-	-	-	-	-	-		T
2	2	-	-	-	-	-		B
78	78	-	-	-	-	-		T
-	-	-	-	-	-	-	Others	B
-	-	-	-	-	-	-		T

Source : Permission Division

3-1. 읍면동별 건축허가

단위 : 동, m²

연도별 읍면동별	합계 Total		주거용 Dwelling		상업용 Commercial		농수산업 Farming & Fishery	
	동수 No. of building	연면적 Gross coverage	동수	연면적	동수	연면적	동수	연면적
2010	1,262	369,675	432	50,954	307	64,448	236	99,884
2011	1,710	770,202	594	79,360	268	73,133	172	84,515
2012	1,688	381,393	1,033	163,171	263	69,731	93	43,294
2013	1,211	285,353	626	81,369	318	100,849	44	17,292
2014	1,205	362,369	553	105,029	315	66,621	57	22,313
2015	1,262	379,015	162	31,424	246	95,890	170	84,149
유구읍	68	9,125	18	1,870	42	5,007	-	-
이인면	80	9,284	18	1,870	44	5,166	-	-
탄천면	78	31,408	-	-	12	1,751	10	5,168
계룡면	66	23,793	2	274	6	249	56	23,192
반포면	300	80,439	52	5,764	56	43,265	10	5,168
의당면	50	7,958	6	396	-	-	12	6,001
정안면	62	15,148	8	1,574	4	231	12	8,589
우성면	196	53,655	8	1,575	14	662	70	36,031
사곡면	80	68,370	-	-	2	295	-	-
신평면	8	1,067	4	657	4	410	-	-
중학동	62	14,254	10	649	22	9,647	-	-
웅진동	18	18,788	10	11,118	2	2,006	-	-
금학동	86	2,232	4	233	2	189	-	-
옥룡동	6	1,046	6	1,046	-	-	-	-
신관동	66	37,582	10	3,128	26	24,769	-	-
월송동	36	4,866	6	1,270	10	2,243	-	-

자료 : 허가과

3-1. Building Permits by Eup, Myeon, Dong

Unit : Building, ㎡

공업용 Factory		문교,사회용 Educational & Social		공공용 Public		기타 Others		Year Eup & Myeon & Dong
동 수	연면적	동 수	연면적	동 수	연면적	동 수	연면적	
113	70,502	56	36,000	-	-	118	47,887	2010
196	238,985	59	104,829	149	96,742	272	92,638	2011
122	51,648	75	34,802	9	239	93	18,508	2012
89	46,740	44	16,769	6	7,229	84	15,105	2013
85	65,310	71	65,512	3	3,187	121	34,397	2014
332	73,541	186	7,900	146	83,223	20	2,888	2015
-	-	-	-	8	2,248	-	-	Yugu-eup
18	2,248	-	-	-	-	-	-	lin-myeon
56	24,489	-	-	-	-	-	-	Tancheon-myeon
-	-	2	78	-	-	-	-	Gyeryong-myeon
80	25,648	102	594	-	-	-	-	Banpo-myeon
32	1,561	-	-	-	-	-	-	Uidang-myeon
30	3,333	-	-	2	281	6	1,140	Jeongan-myeon
56	6,438	2	2,870	32	4,331	14	1,748	Useong-myeon
-	-	-	-	78	68,075	-	-	Sagok-myeon
-	-	-	-	-	-	-	-	Sinpung-myeon
-	-	10	1,334	20	2,624	-	-	Junghak-dong
-	-	-	-	6	5,664	-	-	Ungjin-dong
16	1,024	64	786	-	-	-	-	Geumhak-dong
-	-	-	-	-	-	-	-	Onngyong-dong
26	7,554	4	2,131	-	-	-	-	Singwan-dong
18	1,246	2	107	-	-	-	-	Wolsong-dong

Source : Permission Division

4. 아파트 건립¹⁾

단위 : 개수

연 도 별 읍면동별	동 수 No. of Buildings	주택수 No. of Houses	규모별 가구수 by Size				
			40㎡ 이하 Under 40㎡	40-60㎡ 이 하	60-85㎡ 이 하	85-135㎡ 이 하	135㎡ 초 과
2010	9	622	-	163	395	60	4
2011	-	-	-	-	-	-	-
2012	-	-	-	-	-	-	-
2013	4	162	92	-	60	10	-
2014	-	-	-	-	-	-	-
2015	-	-	-	-	-	-	-
유 구 읍							
이 인 면							
탄 천 면							
계 룡 면							
반 포 면							
의 당 면							
정 안 면							
우 성 면							
사 곡 면							
신 풍 면							
중 학 동							
웅 진 동							
금 학 동							
옥 룡 동							
신 관 동							
월 송 동							

자료 : 허가과

주 : 1) 사업승인기준 Based on business shares approved

4. Construction of Apartment

Unit : number

층수별가구수 by Story								Year Eup & Myeon & Dong
5 층 이 하		6 - 10층		11 - 20층		21층 이상		
동 수	주택수	동 수	주택수	동 수	주택수	동 수	주택수	
-	-	-	-	9	622	-	-	2010
-	-	-	-	-	-	-	-	2011
-	-	-	-	-	-	-	-	2012
3	70	1	92	-	-	-	-	2013
-	-	-	-	-	-	-	-	2014
-	-	-	-	-	-	-	-	2015
								Yugu-eup
								lin-myeon
								Tancheon-myeon
								Gyeryong-myeon
								Banpo-myeon
								Uidang-myeon
								Jeongan-myeon
								Useong-myeon
								Sagok-myeon
								Sinpung-myeon
								Junghak-dong
								Ungjin-dong
								Geumhak-dong
								Ongnyong-dong
								Singwan-dong
								Wolsong-dong

Source : Permission Division



5. 주택 재개발사업

단위 : 개수, ㎡

연 도 별	완 료 Completed ¹⁾				시 행 중	
	구 역 수	시행면적	정비건축물 (동)	건립가구	구 역 수	시행면적
2011	-	-	-	-	-	-
2012	-	-	-	-	-	-
2013	-	-	-	-	-	-
2014	-	-	-	-	-	-
2015	-	-	-	-	-	-

자료 : 허가과

- 주 : 1) 완료 : 당해연도에 공사 완료된 지구, ()는 누계이며 구역변경 및 사업계획변경 등으로 조정된 숫자라 실제 누계와 일치하지 않음
- 2) 시행중 : 당해연도에 사업시행인가 또는 관리처분 계획 인가된 지구, ()는 당해연도 인가를 포함. 기 인가되어 시행중인 지구

5. Housing Redevelopment

Unit : Number, ㎡

Under constrution ²⁾		미 시 행 Defer construction				Year
정비건축물 (동)	건립가구	구 역 수	시행면적	정비건축물 (동)	건립가구	
-	-	-	-	-	-	2011
-	-	-	-	-	-	2012
-	-	-	-	-	-	2013
-	-	-	-	-	-	2014
-	-	-	-	-	-	2015

Source : Permission Division

6. 도시환경 정비사업 City Environment Project

단위 : 개수, ㎡

Unit : Number, ㎡

연 도 별	완 료 Completed		시 행 중 Under construction		미 시 행 Defer construction		존치 ¹⁾ Retention	
	지구수 Sites	면 적 Area	지구수 Sites	면 적 Area	지구수 Sites	면 적 Area	지구수 Sites	면 적 Area
2011	-	-	-	-	-	-	-	-
2012	3	98,000	-	-	-	-	-	-
2013	-	-	-	-	-	-	-	-
2014	-	-	-	-	-	-	-	-
2015	-	-	4	113,845	-	-	-	-

자료 : 전략사업과

Source : City Reproduction Division

주 : 1) 2012년부터 미시행에서 분리 작성

7. 무허가 건축물

단위 : 동수

연 도 별	전년도말 잔여동수 No. of remaining illegal buildings (at the end of last year)	신 규 발 생 Newly built		
		합 계 Total	주 택 Housing unit	주택이외 Non-housing unit
2010	10	17	5	12
2011	13	65	39	26
2012	32	62	25	37
2013	59	61	25	36
2014	95	57	30	27
2015	125	104	39	65

자료 : 허가과

7. Illegal Buildings

Unit : building

정리현황 Disposal of illegal buildings								금년말 잔여 동수 No. of remaining illegal buildings (Current year-end)	Year
합 계 Total	건축물별		수단별						
	주 택 Housing unit	주택이외 Non- housing unit	철거 Demoli- shed	재개발 Rede- veloped	보상 Compen- sated	기타 Others			
14	5	9	14	-	-	-	13	2010	
46	29	17	46	-	-	-	32	2011	
35	11	24	35	-	-	-	59	2012	
25	10	15	25	-	-	-	95	2013	
27	15	12	25				125	2014	
39	19	20	39	-	-	-	190	2015	

Source : Permission Division

8. 토지거래 현황(3-1)

단위 : 필지수, 천㎡

연도별	합계 Total		용도 지역별 By use			
			도시계획구역내 Subject to urban planning zone		주거지역 Residential Zone	
	필지수 Parcel	면적 Area	필지수 Parcel	면적 Area	필지수 Parcel	면적 Area
2012	10,536	24,666	3,171	2,594	2,326	455
2013	11,626	35,419	6,429	18,782	472	163
2014	9,214	18,396	2,690	1,929	1,910	543
2015	9,994	19,068	2,791	2,512	1,894	1,674

자료 : 토지과

8. 토지거래 현황(3-2)

단위 : 필지수, 천㎡

연도별	용도 지역별 By use					
	도시계획구역내 Subject to urban planning zone				도시계획구역외	
	개발제한구역 Areas of restricted development		용도미지정 Non-designated zone		소계 Sub Total	
	필지수 Parcel	면적 Area	필지수 Parcel	면적 Area	필지수 Parcel	면적 Area
2012	91	661	134	89	7,365	22,072
2013	44	38	9	9	5,197	16,637
2014	62	128	29	66	6,524	16,467
2015	51	50	42	138	7,203	16,556

자료 : 토지과

8. Land Transactions by Use & Purpose(Cont'd)

Unit : parcel, Thousand m²

용도 지역별 By use						Year
도시계획구역내 Subject to urban planning zone						
상업지역 Commercial Zone		공업지역 Industrial Zone		녹지지역 Green Zone		
필지수 Parcel	면적 Area	필지수 Parcel	면적 Area	필지수 Parcel	면적 Area	
71	12	20	33	529	1,344	2012
62	8	27	23	618	190	2013
59	8	93	362	537	818	2014
190	27	26	56	588	567	2015

Source : Land Divison

8. Land Transactions by Use & Purpose(Cont'd)

Unit : parcel, Thousand m²

용도 지역별 By use						Year
도시계획구역외 Not Subject to urban planning zone						
관리지역 ('03년6월 이전은 '준도시'와 '준농림'의 합계임) Management Area		농림지역 Agricultural and Forest Area		자연환경보전지역 Natural Environment Preservation Area		
필지수 Parcel	면적 Area	필지수 Parcel	면적 Area	필지수 Parcel	면적 Area	
5,799	13,986	1,369	7,759	197	327	2012
3,838	7,825	1,195	8,558	164	254	2013
5,030	7,789	1,388	8,487	106	191	2014
5,522	9,327	1,634	6,719	47	510	2015

Source : Land Divison

8. 토지거래 현황(3-3)

단위 : 필지수, 천㎡

연도별	지 목 별					
	합 계 Total		전 Dry fields		답 Rice paddies	
	필지수 Parcel	면적 Area	필지수 Parcel	면적 Area	필지수 Parcel	면적 Area
2012	10,536	24,666	1,589	1,570	2,027	2,746
2013	6,429	18,783	1,446	1,265	1,814	2,445
2014						
2015	9,994	19,068	1,671	1,425	2,377	2,958

자료 : 토지과

9. 토지거래 허가

단위 : 건, 천㎡

연도별	합 계 Total		허 가 Permit	
	건 수 Cases	면 적 Area	건 수 Cases	면 적 Area
2010	65	82	63	79
2011	20	28	15	11
2012	-	-	-	-
2013	-	-	-	-
2014	-	-	-	-
2015	-	-	-	-

자료 : 토지과

8. Land Transactions by Use & Purpose

Unit : parcel, Thousand m²

By purpose								Year
대 지 Dwellings		임 야 Forest land		공장용지 Site for factories		기 타 Others		
필지수 Parcel	면적 Area	필지수 Parcel	면적 Area	필지수 Parcel	면적 Area	필지수 Parcel	면적 Area	
4,633	7,840	1,496	11,833	70	245	721	432	2012
1,643	1,419	1,137	13,128	39	256	350	268	2013
								2014
3,928	2,385	1,491	11,876	39	108	488	316	2015

Source : Land Divison

9. Permits for Land Transaction

Unit : case, 1,000m²

불 허 가 내 용 Non-permitted contents						Year
소 계 Sub-total		이용목적 Land use		기 타 Others		
건 수 Cases	면 적 Area	건 수 Cases	면 적 Area	건 수 Cases	면 적 Area	
2	3	-	-	2	3	2010
5	17	-	-	5	17	2011
-	-	-	-	-	-	2012
-	-	-	-	-	-	2013
-	-	-	-	-	-	2014
-	-	-	-	-	-	2015

Source : Land Divison

10. 용도지구

단위 : km²

연도별	합계 Total	경관지구 Scenery				미관지구 Landscape			
		소계	자연	수변	시가지	소계	중심지	역사문화	일반
		Sub-total	Natural	River-side	Urban	Sub-total	Central	Historical culture	General
2011	5.94	-	-	-	-	0.47	-	-	0.47
2012	6.07	-	-	-	-	0.47	-	-	0.47
2013	5.15	-	-	-	-	0.48	-	-	0.48
2014	5.15	-	-	-	-	0.48	-	-	0.48
2014	5.15	-	-	-	-	0.48	-	-	0.48
2015	5.15	-	-	-	-	0.48	0.05	0.02	0.41

자료 : 도시정책과

단위 : km²

연도별	시설보호지구 Protection of facilities					취락지구 Community			소계 Sub-total
	소계	학교	공용	항만	공항	소계	자연	집단	
	Sub-total	School	Public	Port	Airport	Sub-total	Natural	Group	
2010	-	-	-	-	-	2.19	2.19	-	2.15
2011	-	-	-	-	-	2.19	2.19	-	2.15
2012	-	-	-	-	-	2.19	2.19	-	2.28
2013	-	-	-	-	-	0.86	0.86	-	2.68
2014	-	-	-	-	-	0.86	0.86	-	2.68
2015	-	-	-	-	-	0.86	0.86	-	2.68

자료 : 도시정책과

10. Land by Purpose

Unit: km²

고 도 지 구 Height			방화 지구 Fire- fighting	방재 지구 Prevention of disaster	보 존 지 구 Reservation				Year
소계 Sub- total	최고 Max	최저 Min			소계 Sub- total	문화자원 Cultural resources	중요시설물 Major facilities	생태계 Eco sy- stem	
1.13	1.13	-	-	-	-	-	-	-	2011
1.13	1.13	-	-	-	-	-	-	-	2012
1.13	1.13	-	-	-	-	-	-	-	2013
1.13	1.13	-	-	-	-	-	-	-	2014
1.13	1.13	-	-	-	-	-	-	-	2014
1.13	1.13	-	-	-	-	-	-	-	2015

Source : City Policy Division

Unit : km²

개발진흥지구 Development Promotion					특정용도 제한지구 protective	기타 Others	Year
주거 Residential	산업유통 Industrial	관광휴양 Tourist	복합 Complex	특정 Specifica- tion			
0.62	0.79	-	0.74	-	-	-	2010
0.62	0.79	-	0.74	-	-	-	2011
0.62	0.70	-	0.96	-	-	-	2012
0.62	1.01	1.05	-	-	-	-	2013
0.62	1.01	1.05	-	-	-	-	2014
0.62	1.01	1.05	-	-	-	-	2015

Source : City Policy Division

11. 용도지역(2-1)

단위 : 명, 천㎡

연도별	인구 Population			용도 지역 총합계 Grand total	도시지역 Urban Area					
	합계 Total	도시지역 Urban	비도시지역 Rural		합계 Total	주거지역				
						소계 Sub- total	전용주거지역 Residential zone			-
							제1종전용 1st Exclusi ve	제2종전용 2nd Exclus ive		
2010	127,260	68,755	58,505	940,406	57,961	5,507	86	86	-	
2011	124,748	64,951	59,797	940,907	58,467	6,010	86	86	-	
2012	117,298	60,700	56,598	863,538	59,145	6,010	86	86	-	
2013	116,369	66,947	49,422	864,285	59,402	6,040	58	58	-	
2014	113,621	68,656	44,965	869,713	65,555	6,037	58	58	-	
2015	111,261	61,686	49,575	864,286	60,115	6,039	58	58	-	

자료 : 도시정책과

11. Specific Use Area(Cont'd)

Unit : Person, Thousand ㎡

도 시 지 역 Urban Area										Year
Residential zone					상업지역 Commercial zone					
일반주거지역 General residential				준주거 지역 Semi- residential	소 계 Sub-total	중심 Central	일반 General	근린 Neigh- bor- hood	유통 Distribu- tional	
소계 Subtotal	제1종일반 1st General	제2종일반 2nd General	제3종일반 3rd General							
5,421	405	4,726	290	-	517	-	457	60	-	2010
5,421	405	4,726	290	503	517	-	457	60	-	2011
5,421	405	4,726	290	503	517	-	457	60	-	2012
5,458	426	4,741	291	524	518	-	458	60	-	2013
5,444	400	4,723	321	535	517	-	457	60	-	2014
5,445	401	4,723	321	536	518	-	457	60	-	2015

Source : City Policy Division

11. 용도지역(2-2)

단위 : 명, 천㎡

연도별	도 시 지 역 Urban Area								
	공업지역 Industrial zone				녹지지역 Green zone				미지정지역
	소계	전용	일반	준공업	소계	보전	생산	자연	
Sub-total	Exclusive	General	Mixed	Sub-total	Preserved	Agricultural	Natural	Unspecified	
2010	853	-	101	752	51,084	6,862	125	44,097	-
2011	854	-	102	752	51,085	6,862	126	44,097	-
2012	1,533	-	781	752	51,085	6,862	126	44,097	-
2013	2,616	-	1,726	890	50,228	6,862	126	43,240	-
2014	3,328	-	2,431	897	50,229	6,862	126	43,241	-
2015	3,329	-	2,431	898	50,229	6,862	126	43,241	-

자료 : 도시정책과

11. Specific Use Area

Unit : Person, Thousand ㎡

비 도시 지역 Rural Area							Year
합 계 (A) Total	계획관리지역 Plan management Area	생산관리지역 Production management Area	보전관리지역 Preservation managemen t Area	농림지역 Agricultural & Forest Area	자연환경보전지역(B) Natural Environment Preservation Area	지정비율 (B/A)*100 Designation rate	
882,445	173,586	42,863	112,403	507,483	46,110	5.2	
882,441	173,587	42,863	112,404	507,477	46,110	5.2	2011
804,393	162,645	48,799	99,290	450,986	42,673	5.3	2012
804,883	163,624	48,952	99,361	450,273	42,673	5.3	2013
804,158	163,139	48,953	99,364	450,029	42,673	5.3	2014
804,171	163,139	48,953	99,364	450,041	42,674	5.3	2015

Source : City Policy Division

12. 개발제한구역

단위 : km², 동수

연 도 별	현 황 Status			면 적 Area					
	읍면동수 Number of Eup,myeon and dong	가구 House- holds	인구 Popula- tion	계 Total	대지 Building land	임야 Forest field	전 Dry paddy	답 Rice paddy	기타 ¹⁾ Others
2010	1	20	58	11.53	0.03	9.10	0.58	0.88	0.94
2011	1	20	58	11.54	0.02	9.20	0.58	0.82	0.92
2012	1	23	73	10.79	0.02	8.39	0.55	0.73	1.10
2013	1	15	46	10.79	0.02	8.39	0.55	0.73	1.10
2014	1	15	46	10.79	0.02	8.39	0.55	0.73	1.10
2015	1	15	46	10.79	0.02	8.39	0.55	0.73	1.10

주 : 1) 잡종지포함 2)무허가건물 포함

자료 : 도시정책과

12. Areas of Restricted Development(Green Belts)

Unit : km², Building

건 축 물(동수) Number of Buildings										Year
계 Total	도로 및 상하수도 등 공공용시설 Public facilities	농림수산업용시설 Agriculture, forestry and fishing	주택 및 근린생활 House & neighboring convenience	주민공동이용시설 Common use facilities for residents	실외 체육시설 Outdoor sports facilities	도시민의 여가 활용시설 Citizen's Leisure facilities	국방 군사시설 National defense & military facilities	학교 및 전기공급시설 등 공익시설 Public beneficial facilities	기타 ²⁾ Others	
45	5	8	27	-	-	1	-	-	4	2010
56	7	5	32	-	-	-	2	-	10	2011
48	7	6	32	-	-	-	-	-	3	2012
49	7	6	33	-	-	-	-	-	3	2013
49	7	6	33	-	-	-	-	-	3	2014
51	8	6	33	-	-	1	-	-	3	2015

Source : City Policy Division

13. 공 원¹⁾

단위 : 개소, 천㎡

연 도 별	총 계 Grand total (A+B)		자 연 공 원 Natural parks							
			계(A) Total		국립공원 National		도립공원 Provincial		시립공원 Si	
	개소 Number	면적 Area	개소	면적	개소	면적	개소	면적	개소	면적
2010	27	45.5	1	42.4	1	42.4	-	-	-	-
2011	51	46.2	1	42.4	1	42.4	-	-	-	-
2012	36	45.6	1	42.4	1	42.4	-	-	-	-
2013	45	45.7	1	42.4	1	42.4	-	-	-	-
2014	45	45.5	1	42.4	1	42.4				
2015	42	44.1	1	42.4	1	42.4				

주 : 1) 조성기준

자료 : 산림과, 도시정책과

13. 공 원(Parks)

단위 : 개소, 천㎡

Unit : 천㎡

도 시 공 원 Urban parks								도시자연 공원구역 ²⁾ Urban natural park zone		Year
수변공원 Waterside		묘지공원 Grave yard		체육공원 Sports		기타공원 Others				
개소	면적	개소	면적	개소	면적	개소	면적	개소	면적	
-	-	-	-	-	-	-	-	6	2.9	2009
-	-	-	-	-	-	-	-	5	2.6	2010
1	0	-	-	-	-	-	-	5	2.6	2011
-	-	-	-	-	-	-	-	5	2.6	2012
-	-	-	-	-	-	-	-	6	2.8	2013
-	-	-	-	-	-	-	-	5	2.6	2014
-	-	-	-	-	-	-	-	2	1.2	2015

자료 : 산림과, 도시정책과

13. Parks

Unit : 1,000㎡

도 시 공 원 Urban parks												Year
계(B) Total		어린이공원 Childrens		소공원 Mini		근린공원 Neighborhood		역사공원 Historical		문화공원 Cultural		
개소	면적	개소	면적	개소	면적	개소	면적	개소	면적	개소	면적	
26	3.1	13	0.02	-	-	8	0.4	-	-	-	-	2010
50	3.8	21	0.06	4	0	19	1.1	-	-	-	-	2011
30	0.6	13	0.02	6	0	10	0.5	-	-	1	0	2012
38	0.5	14	0.02	12	0.020	11	0.5	-	-	1	0	2013
39	0.5	14	0.02	12	0.020	12	0.5			1	0.003	2014
39	0.5	14	0.02	12	0.020	12	0.5			1	0.003	2015

Source : Forestry Division, City Policy Division

14. 하 천

단위 : km

연 도 별 하천종류별	하천수 (개소) Number of rivers and streams	총 연 장 Total length	요 개 수 Case of improvements needed
2010	708	1,459	1,402
2011	613	1,132	1,126
2012	613	1,132	1,126
2013	630	1,120	1,105
2014	629	1,119	1,104
2015	627	1,081	978
국 가 하 천	1	32	32
지방하천	77	378	378
기 타	549	671	568

자료 : 안전관리과
주 : ()는 중복하천

14. Rivers and Streams

Unit : km

요개수 Case of improvements needed			Year Classification
기 개 수 Already Improved	미 개 수 Yet to be Unimproved	개 수 율(%) Improvement rate	
628	747	66.3	2010
810	317	44.7	2011
810	317	44.6	2012
545	560	49.3	2013
734	370	170.5	2014
748	230	76.5	2015
32	-	100.0	Nation
298	80	78.8	In County
418	150	73.6	Others

Source : Safety Management Division

15. 하천부지점용

단위 : m², 천원

연도별	건수 Number of cases	면적 ¹⁾ area	토사채취(m ³) Collection of gravel and sand
2010	1,001	791,452.6	-
2011	887	694,854.0	-
2012	870	654,278.0	-
2013	865	652,278	-
2014	876	608,252	
2015	742	563,643	

주 : 1) 면적통합 2) '조정(Adjusted)' 에서 부과(Imposition)로 변경
 자료 : 안전관리과

15. Use of Rivers and Streams

Unit : m³, Thousand won

사용료징수 Collection of use fees		Year
부과 ²⁾ Imposition	징수 Collection	
49,008	47,239	2010
43,678	44,443	2011
30,704	30,254	2012
29,261	29,020	2013
36,329	33,604	2014
29,014	28,555	2015

Source : Safety Management Division

16. 도 로

단위 : km, m², %

연 도 별	합 계 Total					고속 도로 High way	일반국도 General national road				
	연장 Length	포장 Paved	미포장 Un- paved	미개통 Unim- proved	연장 Length		포장 Paved	미포장	미개통		
		포장율 Rate of pave					포장율 Rate of pave				
2010	1,316.5	584.7	44.4	731.3	2.8	43.9	154.3	154.3	100.0	-	-
2011	1,323.5	584.7	44.4	731.3	2.8	43.9	161.3	161.3	100.0	-	-
2012	1,323.5	584.7	44.4	731.3	2.8	43.9	161.3	161.3	100.0	-	-
2013	1,323.5	594.4	44.9	727.2	2.8	43.9	161.3	161.3	100.0	-	-
2014	1,323.5	594.4	44.9	727.2	2.8	43.9	161.3	161.3	100.0	-	-
2015	1,323.5	594.4	44.9	727.2	1.9	43.9	161.3	161.3	100.0	-	-
유 구 읍	46.3	32.8	70.8	13.5	-	-	20.3	20.3	100.0	-	-
이 인 면	56.9	40.5	71.2	18.7	-	8.4	7.0	7.0	100.0	-	-
탄 천 면	40.5	37.0	91.4	3.5	-	6.8	6.6	6.6	100.0	-	-
계 룡 면	47.1	40.7	86.4	6.4	-	-	9.3	9.3	100.0	-	-
반 포 면	53.0	33.8	63.8	19.2	-	-	19.6	19.6	100.0	-	-
의 당 면	47.8	39.7	83.1	8.1	-	-	5.0	5.0	100.0	-	-
정 안 면	80.8	52.5	65.0	28.3	-	14.9	14.3	14.3	100.0	-	-
우 성 면	64.7	47.9	74.0	14.0	3	8.7	13.7	13.7	100.0	-	-
사 곡 면	36.5	28.6	78.4	7.9	-	-	8.0	8.0	100.0	-	-
신 풍 면	55.0	39.3	71.5	15.7	-	-	13.4	13.4	100.0	-	-
중 학 동	-	-	-	-	-	-	-	-	-	-	-
웅 진 동	5.8	5.8	100.0	-	-	-	2.3	2.3	100.0	-	-
금 학 동	15.0	14.3	95.3	0.7	-	5.1	4.9	4.9	100.0	-	-
옥 룡 동	9.2	9.2	100.0	-	-	-	3.7	3.7	100.0	-	-
신 관 동	14.2	14.2	100.0	-	-	-	12.7	12.7	100.0	-	-
월 송 동	52.7	36.4	79.6	9.3	-	-	20.5	20.5	100.0	-	-
도시계획도로	698.0	112.0	16.0	586.0	-	-	-	-	-	-	-

자료 : 건설과

16. Roads

Unit : km, m², %

지방도 Local road					시군도 City & County road					Year
연장	포장		미포장	미개통	연장	포장		미포장	미개통	Eup & Myeon & Dong
	포장율 Rate of pave					포장율 Rate of pave				
235.1	178.4	75.9	54.8	1.9	883.2	208.1	23.6	676.5	0.9	2010
235.1	178.4	75.9	54.8	1.9	883.2	208.1	23.6	676.5	0.9	2011
235.1	178.4	75.9	54.8	1.9	883.2	208.1	23.6	676.5	0.9	2012
235.1	178.4	75.9	54.8	1.9	883.2	210.8	23.9	672.4	0.9	2013
235.1	178.4	75.9	54.8	1.9	883.2	210.8	23.9	672.4	0.9	2014
235.1	178.4	75.9	54.8	1.9	883.2	210.8	23.9	672.4	0.0	2015
14.8	6.8	45.9	8.0	-	11.2	5.9	50.9	5.5	-	Yugu-eup
17.3	11.5	66.5	5.8	-	24.2	12.3	56.2	12.9	-	lin-myeon
26.6	23.1	86.8	3.5	-	0.5	0.5	100.0	-	-	Tancheon-myeon
20.3	15.9	78.3	4.4	-	17.5	15.5	88.6	2.0	-	Gyeryong-myeon
8.0	3.8	47.5	4.2	-	25.4	10.4	40.9	15.0	-	Banpo-myeon
27.8	22.5	80.9	5.3	-	15.0	12.2	81.3	2.8	-	Uidang-myeon
26.4	20.4	77.3	6.0	-	25.2	2.9	11.5	22.3	-	Jeongan-myeon
21.8	13.7	62.8	6.2	1.9	20.5	12.0	57.6	7.8	-	Useong-myeon
25.5	20.6	80.8	4.9	-	3.0	-	-	3.0	-	Sagok-myeon
21.9	17.9	81.7	4.0	-	19.7	8.0	40.6	11.7	-	Sinpung-myeon
-	-	-	-	-	-	-	-	-	-	Junghak-dong
3.5	3.5	100.0	-	-	-	-	-	-	-	Ungjin-dong
4.3	4.3	100.0	-	-	0.7	-	-	0.7	-	Geumhak-dong
-	-	-	-	-	5.5	5.5	100.0	-	-	Ongnyong-dong
1.5	1.5	100.0	-	-	-	-	-	-	-	Singwan-dong
15.4	12.9	83.8	2.5	-	16.8	10.0	59.5	6.8	-	Wolsong-dong
-	-	-	-	-	698.0	112.0	16.0	586.0	-	City-planned road

Source : Construction Division

17. 폭원별 도로현황

단위 : m

연도별	도 로 (폭원별)		
	합 계 Total	광로 (40m 이상) Avenues	대로 (25~40m 미만) Streets
2010	1,151,926	-	61,246
2011	1,160,670	-	62,321
2012	1,167,670	-	62,321
2013	1,167,670	-	62,321
2014	1,167,670	-	62,321
2015	1,167,670	-	62,321
도시계획도로	256,820	-	62,321
법정도로	903,850	-	-

자료: 건설과

17. Roads (by Size)

Unit : m

Roads (by Size)		광장 (개소) Squares (Number)	Year
중로 (12~25m 미만) Roads	소로 (12m 미만) Paths		
77,374	1,013,306	-	2010
80,450	1,017,899	-	2011
87,450	1,017,899	-	2012
87,450	1,017,899	-	2013
87,450	1,017,899	-	2014
87,450	1,017,899	-	2015
80,450	114,049	-	
-	903,850	-	

Source : Construction Division

18. 도로 시설물

단위 : 개소, m, ㎡

연도별	보도육교 Pedestrian overpass			지하보도 Pedestrian underpass			지하차도 Underground roadways			고가도로 Elevated road			지하상가 Underground shopping arcades		
	개소 Place	연장 Length	면적 Area	개소	연장	면적	개소	연장	면적	개소	연장	면적	개소	연장	면적
2010	3	105.7	243.1	-	-	-	-	-	-	-	-	-	-	-	-
2011	3	105.7	243.1	-	-	-	-	-	-	-	-	-	-	-	-
2012	3	105.7	243.1	-	-	-	-	-	-	-	-	-	-	-	-
2013	3	105.7	243.1	-	-	-	-	-	-	-	-	-	-	-	-
2014	3	105.7	243.1	-	-	-	-	-	-	-	-	-	-	-	-
2015	3	105.7	243.1	-	-	-	-	-	-	-	-	-	-	-	-
A.유구읍	-	-	-	-	-	-	-	-	-	-	-	-	-	-	-
B.이인면	-	-	-	-	-	-	-	-	-	-	-	-	-	-	-
C.탄천면	-	-	-	-	-	-	-	-	-	-	-	-	-	-	-
D.계룡면	-	-	-	-	-	-	-	-	-	-	-	-	-	-	-
E.반포면	-	-	-	-	-	-	-	-	-	-	-	-	-	-	-
F.의당면	-	-	-	-	-	-	-	-	-	-	-	-	-	-	-
G.정안면	-	-	-	-	-	-	-	-	-	-	-	-	-	-	-
H.우성면	-	-	-	-	-	-	-	-	-	-	-	-	-	-	-
I.사곡면	-	-	-	-	-	-	-	-	-	-	-	-	-	-	-
J.신평면	-	-	-	-	-	-	-	-	-	-	-	-	-	-	-
K.중학동	-	-	-	-	-	-	-	-	-	-	-	-	-	-	-
L.웅진동	-	-	-	-	-	-	-	-	-	-	-	-	-	-	-
M.금학동	-	-	-	-	-	-	-	-	-	-	-	-	-	-	-
N.옥룡동	2	65.7	151.1	-	-	-	-	-	-	-	-	-	-	-	-
O.신관동	1	40.0	92.0	-	-	-	-	-	-	-	-	-	-	-	-
P.월송동	-	-	-	-	-	-	-	-	-	-	-	-	-	-	-

주 : 1) '입체시설물'을 '입체교차로, 복개구조물, 공동구, 언더패스'로 세분화(2011~)

자료 : 건설과

18. Road Facilities

Unit : m, m²

터 널 Tunnels			입체교차로 ¹⁾			복개구조물			공동구			언더패스 Underpass			가로등 (개소) Street lamps	Year Eup & Myeon & Dong
개소	연장	면적	개소	연장	면적	개소	연장	면적	개소	연장	면적	개소	연장	면적		
19	13,871	157,455	-	-	-	-	-	-	-	-	-	-	-	-	15,639	2010
19	13,871	157,455	-	-	-	-	-	-	-	-	-	-	-	-	15,283	2011
19	13,871	157,455	-	-	-	-	-	-	-	-	-	-	-	-	15,283	2012
19	13,871	157,455	-	-	-	-	-	-	-	-	-	-	-	-	15,283	2013
19	13,871	157,455	-	-	-	-	-	-	-	-	-	-	-	-	15,283	2014
19	13,871	157,455	-	-	-	-	-	-	-	-	-	-	-	-	15,283	2015
-	-	-	-	-	-	-	-	-	-	-	-	-	-	-	-	A
-	-	-	-	-	-	-	-	-	-	-	-	-	-	-	-	B
-	-	-	-	-	-	-	-	-	-	-	-	-	-	-	-	C
-	-	-	-	-	-	-	-	-	-	-	-	-	-	-	-	D
4	3,077	35,324	-	-	-	-	-	-	-	-	-	-	-	-	-	E
-	-	-	-	-	-	-	-	-	-	-	-	-	-	-	-	F
7	7,990	91,725	-	-	-	-	-	-	-	-	-	-	-	-	-	G
4	2,207	23,870	-	-	-	-	-	-	-	-	-	-	-	-	-	H
-	-	-	-	-	-	-	-	-	-	-	-	-	-	-	-	I
-	-	-	-	-	-	-	-	-	-	-	-	-	-	-	-	J
-	-	-	-	-	-	-	-	-	-	-	-	-	-	-	-	K
2	130	1,820	-	-	-	-	-	-	-	-	-	-	-	-	-	L
2	467	4,716	-	-	-	-	-	-	-	-	-	-	-	-	-	M
-	-	-	-	-	-	-	-	-	-	-	-	-	-	-	-	N
-	-	-	-	-	-	-	-	-	-	-	-	-	-	-	-	O
-	-	-	-	-	-	-	-	-	-	-	-	-	-	-	-	P

Source : Construction Division

19. 교 량

단위 : 개소, m

연도별 읍면동별	합계 Total		고속국도 Expressway		일반국도 Highway	
	개소 number	연장 length	개소	연장	개소	연장
2012	332	38,699	101	22,895	91	7,272
2013	332	38,699	101	22,895	91	7,272
2014	332	38,699	101	22,895	91	7,272
2015	332	38,699	101	22,895	91	7,272
유구읍	32	4,368	15	3,799	5	243
이인면	45	4,335	18	2,684	10	428
탄천면	24	2,768	15	2,362	3	133
계룡면	28	638	-	-	6	142
반포면	26	3,098	-	-	18	2,440
의당면	15	750	-	-	6	399
정안면	34	7,254	19	6,333	6	606
우성면	36	5,262	20	3,944	11	862
사곡면	12	559	-	-	1	21
신평면	7	249	-	-	4	133
중학동	13	291	-	-	-	-
웅진동	5	766	-	-	-	-
금학동	11	1,225	-	-	2	71
옥룡동	23	5,239	12	3,743	4	790
신관동	9	1,040	2	30	3	147
월송동	12	858	-	-	12	858

주 : 1) 2011년부터 '고속국도, 특별광역시도, 국가지원지방도' 등 추가하고, 가설과 미가설을 통합
 자료 : 건설과

19. Bridges

Unit : number, m

특별·광역시도 Special/metropolitan city road		지방도 Provincial Road		시군구도 Si/Gun/Gu Road		국가지원지방도 Govt-funded provincial road		Year Eup & Myeon & Dong
개 소	연 장	개 소	연 장	개 소	연 장	개 소	연 장	
-	-	56	4,150	77	4,168	7	215	2012
-	-	56	4,150	77	4,168	7	215	2013
-	-	56	4,150	77	4,167	7	215	2014
-	-	56	4,150	77	4,167	7	215	2015
-	-	5	204	7	122	-	-	Yugu-eup
-	-	9	369	7	847	1	7	lin-myeon
-	-	5	253	1	20	-	-	Tancheon-myeon
-	-	9	262	13	235	-	-	Gyeryong-myeon
-	-	2	450	6	208	-	-	Banpo-myeon
-	-	5	145	4	206	-	-	Uidang-myeon
-	-	5	225	4	91	-	-	Jeongan-myeon
-	-	-	-	5	456	-	-	Useong-myeon
-	-	9	442	-	-	2	96	Sagok-myeon
-	-	-	-	2	76	1	40	Sinpung-myeon
-	-	3	72	7	147	3	72	Junghak-dong
-	-	-	-	5	766	-	-	Ungjin-dong
-	-	2	974	7	180	-	-	Geumhak-dong
-	-	-	-	7	706	-	-	Ongnyong-dong
-	-	2	755	2	108	-	-	Singwan-don
-	-	0	0	0	0	-	-	Wolsong-dong

Source : Construction Division

20. 건설 장비

단위 : 대

연도별	합계	불도우저	굴삭기	로우더	지게차	스크레이퍼	덤프트럭
	Total	Bulldozers	Excavators	Loaders	Forklifts	Scrapers	Dump trucks
2010	2,054	12	928	102	433	-	421
2011	2,199	10	1,000	112	477	-	426
2012	2,265	13	1,048	108	501	-	395
2013	2,274	12	1,070	110	522	-	354
2014	2,263	9	1,048	121	552	-	323
2015	2,278	9	1,064	120	589	-	286

연도별	아스팔트 Asphalt				골재살포기 Aggregate distributors	쇄석기 Crushers	공기압축기 Compressors
	펌프 Pumps	믹싱플랜트 Mixing plants					
		피니셔 Finishers	살포기 Distributors				
2010	10	-	2	-	-	1	2
2011	12	-	2	-	-	1	2
2012	12	-	2	-	-	-	-
2013	12	-	2	-	-	1	-
2014	13	-	3	-	-	1	1
2015	11	-	3	-	-	1	2

자료 : 시민봉사과

20. Constructive Equipments

Unit : Each

기중기 Cranes	모터그레이더 Motor Graders	로올러 Rollers	콘 크 리 트 Concrete				Year
			배칭프렌트 Batching Plant	피니셔 Finishers	살포기 Distributors	믹서트럭 Mixer trucks	
24	-	15	-	-	-	90	2010
32	-	17	-	-	-	93	2011
39	-	17	-	-	-	116	2012
33	-	16	-	-	-	114	2013
25	-	17	-	-	-	115	2014
33	-	21	-	-	-	97	2015

천공기 Boring machine	사리채취기 Gravel collectors	준설선 Dredgers	노상안정기 Road stabilizers	특수건설기계 Special construction machines	항타 및 항발기 Rock drills	기 타 Others	Year
7	1	2	-	-	2	2	2010
8	1	4	-	-	1	1	2011
7	1	4	-	-	1	1	2012
26	-	1	-	-	-	1	2013
30	-	2	-	-	2	1	2014
31	-	2	-	2	2	5	2015

Source : Civil Affairs Division

21. 주택가격(Housing Price)

단위 : 2012.11.=100.0

연도별 읍면동별	주택매매 가격지수 Housing purchase price indices	주택전세 가격지수 Housing lease price indices
2013	102.8	101.9
2014	100.7	100.9
2015	99.8	99.8
유구읍		
이인면		
탄천면		
계룡면		
반포면		
의당면		
정안면		
우성면		
사곡면		
신흥면		
중학동		
웅진동		
금학동		
옥룡동		
신관동		
월송동		

22. 공유수면면적비율(Public Water Surface Area Rate)

단위: %, 천㎡

Unit : %, 1,000㎡

공유수면 면적비율 Public water surface area rate ¹⁾			Year Eup & Myeon & Dong
	공유수면면적(A) Public water surface area	행정구역면적(B) Administrative units area	
5.1	44,820,412.3	864,275,017.5	2013
5.1	44,820,412.3	864,275,017.5	2014
5.1	44,820,412.3	864,275,017.5	2015
			Yugu-eup
			lin-myeon
			Tancheon-myeon
			Gyeryong-myeon
			Banpo-myeon
			Uidang-myeon
			Jeongan-myeon
			Useong-myeon
			Sagok-myeon
			Sinpung-myeon
			Junghak-dong
			Ungjin-dong
			Geumhak-dong
			Ongnyong-dong
			Singwan-dong
			Wolsong-dong

주 : 1) 공유수면 면적비율=(A)/(B)*100

Source : Safety Management Division

자료 : 안전관리과

23. 지가변동률

단위 : %

연 Year	평균	용도지역별 By use			
		주거 Residential zone	상업 Commercial zone	공업Industrial zone	녹지Greenbelt
2014	0.105	0.09	0.16	0.131	0.128
2015	0.300	0.235	0.103	0.130	0.347

자료 : 한국토지주택공사 지가동향

전 Dry paddy	답 Rice paddy	대지		임야Forest field	공장 Factory
		주거용Residential zone	상업용 Commercial zone		
0.157	0.208	0.063	-0.097	-0.065	-0.084
0.304	0.361	0.667	0.041	0.206	0.072

Source : Korea Land & Housing Cooperation

23. Land Price Changing Rate

Unit : %

용도지역별 By use

농림Agricultural & Forest Area	자연환경보전Natural Environment Preservation Area	보전관리 Preservation management Area	생산관리Production management Area	계획관리Plan management Area
0.154	0	0.236	0.126	0.031
0.336	0.192	0.325	0.319	0.304

기타Others	Year
0	2014
-	2015

XI. 교통 · 관광 및 정보통신

Transportation · Tourism and Information telecommunication

1. 자동차 등록
2. 업종별 운수업체
3. 영업용 자동차 업종별 수송
4. 천연가스버스 현황
5. 자전거 도로현황
6. 주차장
7. 관광사업체 등록
8. 주요 관광지 방문객수
9. 우편시설
10. 우편물 취급
11. 우편요금 수입

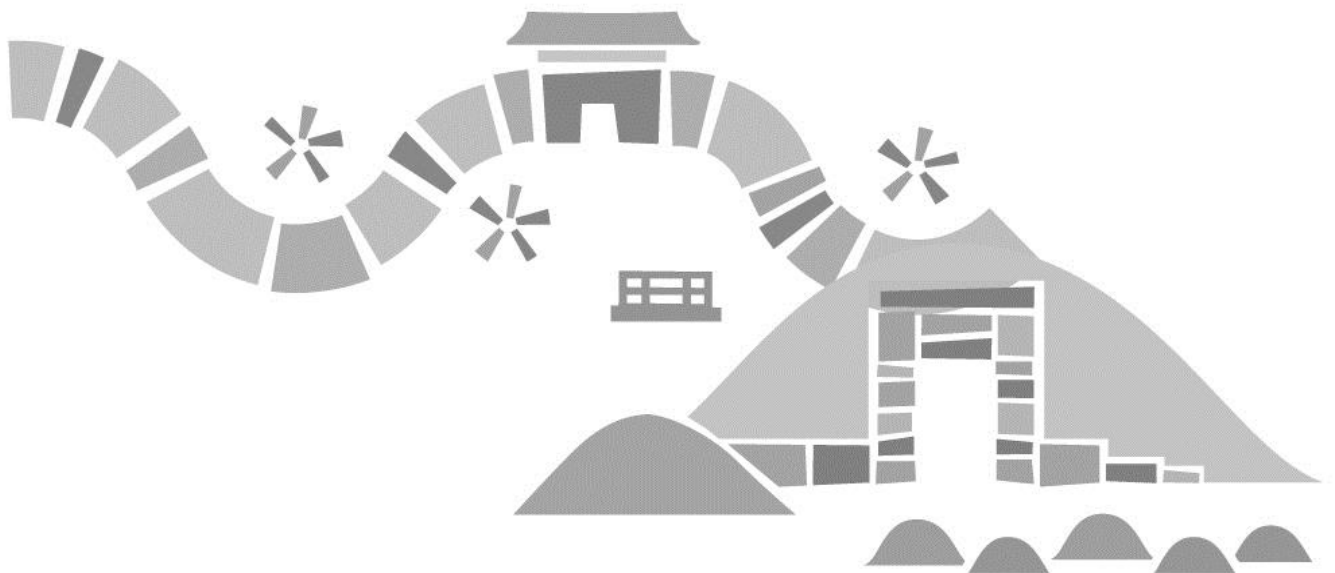

XI. 교통·관광 및 정보통신

Transportation · Tourism and Information
telecommunication

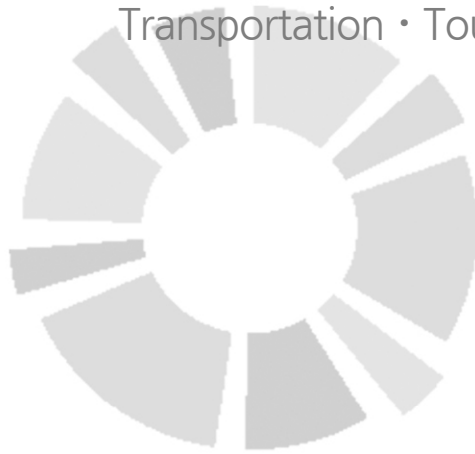

흥미진진
공주

1. 자동차 등록

단위 : 대

연도별 읍면동별	합 계 ¹⁾				승용차 Passenger cars			
	Total	관 용 Gover- nment	자가용 Private	영업용 Com- mercial	관 용	자가용	영업용	
2010	49,467	470	47,041	1,956	33,400	191	32,149	1,060
2011	51,100	489	48,571	2,040	34,984	197	33,670	1,117
2012	48,691	490	46,134	2,067	33,869	202	32,484	1,183
2013	49,834	461	47,354	2,019	34,799	475	33,526	1,098
2014	50,140	491	47,661	1,988	35,004	191	33,773	1,040
2015	51,140	495	48,582	2,063	35,841	189	34,586	1,066
유 구 읍	3,672	45	3,547	80	2,398	43	2,318	37
이 인 면	1,581	1	1,541	39	941	-	929	12
탄 천 면	1,473	2	1,451	20	795	-	793	2
계 룡 면	3,052	1	2,869	182	1,798	-	1,788	10
반 포 면	2,652	12	2,579	61	1,876	2	1,835	39
의 당 면	2,769	-	2,732	37	1,828	-	1,817	11
정 안 면	2,522	2	2,501	19	1,493	1	1,488	4
우 성 면	2,919	25	2,810	84	1,693	7	1,676	10
사 곡 면	1,386	1	1,368	17	781	-	779	2
신 풍 면	1,432	3	1,416	13	804	-	801	3
중 학 동	2,365	240	2,095	30	1,713	82	1,618	13
웅 진 동	3,876	78	3,574	224	2,779	27	2,701	51
금 학 동	2,825	14	2,766	45	2,133	4	2,121	8
옥 룡 동	4,078	1	3,877	200	3,168	-	3,053	115
신 관 동	8,919	26	8,093	800	7,120	10	6,529	581
월 송 동	5,619	44	5,363	212	4,521	13	4,340	168

주 : 1) 이륜차 미포함

자료 : 시민봉사과

1. 자동차 등록(Registered Motor Vehicles)

	승합차 Buses			화물차 Trucks			
	관 용	자가용	영업용	관 용	자가용	영업용	
3,247	112	2,819	316	12,691	159	12,010	522
3,135	115	2,695	325	12,848	169	12,146	533
2,748	109	2,329	310	11,943	172	11,267	504
2,738	93	2,318	327	12,159	185	11,453	521
2,633	95	2,212	326	12,344	195	11,609	540
2,572	99	2,133	340	12,566	196	11,796	574
184	2	163	19	1,082	-	1,060	22
52	1	50	1	580	-	559	21
75	2	73	-	600	-	584	16
152	1	149	2	1,087	-	930	157
160	7	149	4	605	3	591	11
136	-	135	1	797	-	774	23
123	1	121	1	904	-	891	13
105	4	101	-	1,115	14	1,029	72
54	1	53	-	549	-	535	14
58	2	54	2	567	1	559	7
132	28	104	-	513	125	372	16
298	23	172	103	783	23	695	65
138	6	120	12	545	4	521	20
183	1	149	33	711	-	666	45
504	10	336	158	1,266	6	1,217	43
218	10	204	4	862	20	813	29

1. Registered Motor Vehicles

Unit : Each

특수차 Special cars				2륜자동차 Motorcycle			Year Eup & Myeon & Dong
	관 용	자가용	영업용		관 용	자가용	
129	8	63	58	10,145	131	10,014	2010
133	8	60	65	10,126	138	9,988	2011
131	7	54	70	10,930	138	10,792	2012
138	8	57	73	10,712	137	10,757	2013
159	10	67	82	10,938	137	10,801	2014
161	11	67	83	10,829	138	10,691	2015
8	-	6	2	1,139	11	1,128	Yugu-eup
8	-	3	5	638	-	638	lin-myeon
3	-	1	2	743	16	727	Tancheon-myeon
15	-	2	13	863	2	861	Gyeryong-myeon
11	-	4	7	292	7	285	Banpo-myeon
8	-	6	2	566	1	565	Uidang-myeon
2	-	1	1	537	1	536	Jeongan-myeon
6	-	4	2	656	2	654	Useong-myeon
2	-	1	1	537	1	536	Sagok-myeon
3	-	2	1	464	1	463	Sinpung-myeon
7	5	1	1	716	72	644	Junghak-dong
16	5	6	5	801	12	789	Ungjin-dong
9	-	4	5	479	-	479	Geumhak-dong
16	-	9	7	1,130	1	1,129	Ongnyong-dong
29	-	11	18	705	9	696	Singwan-dong
18	1	6	11	550	-	550	Wolsong-dong

Note : 1) Excluding Motor cycle

Source : Civil Affairs Division

2. 업종별 운수업체

단위 : 업체수/ 대

연 도 별	계 Total		시외버스 Intra-city buses		시내버스 Inter-city buses	
	업체수	대수	업체수	대수	업체수	대수
2010	585	1,200	1	91	1	65
2011	600	1,454	1	91	1	65
2012	574	1,245	1	90	1	63
2013	588	1,301	1	90	1	63
2014	605	1,277	1	90	1	61
2015	619	1,326	1	90	1	61

자료 : 교통과

주)2008이전은 단위가 대수

2. 업종별 운수업체 Transportation Companies, by Type of Business

마을버스 Local Buses		택시(업체) Taxi(company)		개인택시 Private taxi		전세버스 Chartered buses	
업체수	대수	업체수	대수	업체수	대수	업체수	대수
-	-	8	155	262	262	8	108
-	-	8	155	262	262	10	133
-	-	8	155	249	249	8	101
-	-	8	155	249	249	7	130
-	-	6	125	248	248	8	121
-	-	6	125	246	246	8	132

2. Transportation Companies, by Type of Business

Unit : , number/ each

일반화물 District cargo		개별화물 Special cargo		용달화물 Delivery cargo		특수여객 Funeral buses		Year
업체수	대수	업체수	대수	업체수	대수	업체수	대수	
31	242	175	175	93	93	6	9	2010
44	333	182	182	86	86	6	12	2011
46	321	168	168	87	87	6	11	2012
49	337	162	162	105	105	6	10	2013
49	336	169	169	117	117	6	10	2014
51	356	180	180	126	126	6	10	2015

Source : Transport Division

3. 영업용 자동차 업종별 수송

단위 : 여객 / 명, 화물 / 톤.

연 도 별	여 객 Passenger							
	계 Total		시내버스 Inter-city buses		시외버스 Intra-city buses		택 시 Taxi	
	등록대수 Cars Registe- red	수송인원 No. of passen- gers	등록대수	수송인원	등록대수	수송인원	등록대수	수송인원
2010	681	12,468,000	65	6,765,000	91	1,302,500	417	3,423,000
2011	706	12,391,900	65	6,481,000	91	1,544,500	417	3,379,400
2012	658	12,290,500	63	6,481,000	90	1,528,000	404	3,305,000
2013	687	12,426,800	63	6,327,000	90	1,528,000	404	3,315,000
2014	645	11,720,800	61	6,052,000	90	1,439,000	373	3,060,000
2015	654	11,640,100	61	6,052,000	90	1,439,000	371	3,060,000

자료 : 교통과

3. Transportation of Commercial Motor Vehicles, by Type of Business

Unit : Passenger/Person, Freight/Ton

전 세 Chartered car		화 물 Freight								Year
		계 Total		일반 General cargo		개별 Individual cargo		용달 Delivery cargo		
등록대수	수송인원	등록대수	수송량 Volume of traffic	등록대수	수송량	등록대수	수송량	등록대수	수송량	
108	977,500	510	-	242	-	175	-	93	-	2010
133	987,000	601	-	333	-	182	-	86	-	2011
101	976,500	576	-	321	-	168	-	87	-	2012
130	1,256,800	604	-	337	-	162	-	105	-	2013
121	1,169,800	622	-	336	-	169	-	117	-	2014
132	1,089,100	662	-	356	-	180	-	126	-	2015

Source : Transport Division

4. 천연가스버스 현황(CNG Buses)

단위 : 대, %

Unit : each, %

연 도 별	총버스 대수(A) Total buses	천연가스(CNG)버스대수(B) CNG buses		당해연도 보급대수 ¹⁾ Supply buses in current year	Year
			보급률 Supply rate		
2012	153	-	-	-	2012
2013	153	-	-	-	2013
2014	151	-	-	-	2014
2015	151	-	-	-	2014

주 : 1) 보급률 = (B)/(A)*100

자료 : 교통과

5. 자전거 도로현황(Bicycle Paths)

단위 : 개수, km

Unit : number, km

연도별 Year	계 Total		자전거전용도로 Exclusive bicycle path		자전거보행자겸용도로 Bicycle & pedestrian path		자전거 전용차로 Exclusive bicycle lane		Year
	노선수 No. of paths	길이 Length	노선수	길이	노선수	길이	노선수	길이	
2012	29	178.3	4.0	89.1	20.0	77.3	5.0	11.9	2012
2013	30	231.5	4.0	55.8	21.0	113.0	5.0	44.7	2013
2014	99	131.9	7.0	36.3	89.0	92.0	3.0	3.7	2014
2014	99	131.9	7.0	36.3	89.0	92.0	3.0	3.7	2015

주 : 자전거도로는 편도기준(양방향인 경우 각각 인정)

Source : Transport Division

6. 주차장

단위 : 개소, 면

연도별	합계		노상 Street parking lots			
	계 Grand Total		유료 Toll		무료 Free	
읍면동별	개소 Number	면수 Plane	개소 Number	면수 Plane	개소 Number	면수 Plane
2010	1,339	15,506	2	100	8	484
2011	1,414	16,518	2	100	9	499
2012	1,523	17,380	2	114	14	558
2013	1,723	19,305	3	114	16	586
2014	1,909	21,052	3	114	16	586
2015	2,231	25,936	3	114	16	586
유구읍	157	1,361				
이인면	21	775				
탄천면	47	830				
계룡면	57	844				
반포면	185	1,498				
의당면	29	493				
정안면	100	1,373			1	34
우성면	57	843				
사곡면	22	341			1	200
신평면	20	281				
중학동	189	2,251			6	137
웅진동	225	3,271	3	114	1	76
금학동	199	2,262			1	36
옥룡동	165	950			3	37
신관동	632	6,541			3	66
월송동	126	2,022				

자료 : 교통과

6. Parking Lot

Unit : number, plane

노 외 Non-street parking lots				부 설		Year Eup & Myeon & Dong
공 영 Public		민 영 Private		Attached to buildings		
개 소 Number	면 수 Plane	개 소 Number	면 수 Plane	개 소 Number	면 수 Plane	
33	2,008	12	1,536	1,284	11,378	2010
36	2,133	12	1,536	1,355	12,250	2011
53	2,252	12	1,536	1,442	12,920	2012
64	2,365	13	1,596	1,627	14,644	2013
66	2,401	13	1,596	1,811	16,355	2014
66	2,401	13	1,596	2,133	21,239	2015
4	153			153	1,208	Yugu-eup
1	32			20	743	lin-myeon
2	47			45	783	Tancheon-myeon
2	26	2	530	53	288	Gyeryong-myeon
		1	463	184	1,035	Banpo-myeon
1	28			28	465	Uidang-myeon
1	30			98	1,309	Jeongan-myeon
2	79			55	764	Useong-myeon
1	10	1	28	19	103	Sagok-myeon
1	8			19	273	Sinpung-myeon
24	592	1	12	158	1,510	Junghak-dong
13	596	6	379	202	2,106	Ungjin-dong
3	61			195	2,165	Geumhak-dong
5	125			157	788	Ongnyong-dong
6	614	2	184	621	5,677	Singwan-dong
				126	2,022	Wolsong-dong

Source : Transport Division

7. 관광사업체 등록(2-1)

단위 : 개소

연도별	여행업 Travel agencies				관광숙박업 Tourist accommodations				
	일반 General	국외 Over seas	국내 Dome- stic	국내외 여행업	호텔업 Hotel			휴양콘도 미니엄업 Condomi nium	
					가족 호텔업 Family hotel	관광 호텔업 Tourist hotel	기타 호텔업 Otherl hotels		
2012	-	-	5	15	-	1	-	-	
2013	1	-	7	19	-	1	-	-	
2014	1		7	20		2			
2015	-	-	5	22	-	2	-	-	

자료 : 문화관광과

주 : 1) 여행업에서 하나의 사업체가 국내여행업과 국외여행업 모두 등록한 경우 국내·외여행업으로 분류

2) 기타호텔업에는 수상관광호텔업, 한국전통호텔업, 호스텔업이 포함

3) 관광편의시설업 중 한옥체험은 2009년 관광진흥법규 개정에 의거, 2009년부터 대상업종으로 추가

7. Registration of Tourist Service Establishments(Cont'd)

Unit : Number

관광객이용 시설업 Tourist entertainment facilities						Year
전문 휴양업 Special recreation services	종합 휴양업 Resort complexes	자동차 야영장업 motorist convenience facilities	관 광 유람선업 Tourist cruises	관 광 공연장업 Performing arts for tourist	외국인전용관광 기념품판매업 Souvenir shops for foreigners only	
-	-	-	-	-	-	2012
-	-	1	-	-	-	2013
		2				2014
-	-	4	-	-	-	2015

Source : Culture & Tourism Division

7. 관광사업체 등록(2-2)

단위 : 개소

연도별	국제회의업 Organizing International Meeting		카지노업 Casino	유원시설업 Recreational Facilities			관광유희 음식점업 Amusement Restaurants for Tourists
	시설업 Facilities	기획업 Planning		종합유원 시설업 Recreational Complex Facilities	일반유원 시설업 General Recreational Facilities	기타유원 시설업 Other Recreational Facilities	
2012	-	-	-	-	1	1	-
2013	-	-	-	-	3	1	-
2014							
2015	-	-	-	-	1	-	-

자료 : 문화관광과

주 : 1) 여행업에서 하나의 사업체가 국내여행업과 국외여행업 모두 등록한 경우 국내·외 여행업으로 분류

2) 기타호텔업에는 수상관광호텔업, 한국전통호텔업, 호스텔업이 포함

3) 관광편의시설업 중 한옥체험은 2009년 관광진흥법규 개정에 의거, 2009년부터 대상 업종으로 추가

7. Registration of Tourist Service Establishments

Unit : Number

관광편의시설업 Tourist convenience facilities								Year
외국인전용 유희음식점업 Amusement Restaurants Exclusive to Foreigners	관광 식당업 Tourist Restaurants	시내순환 관광업 City Circle Tourism	관광사진업 Tourism Photography	관광 팬션업 Tourist Pension	관광궤도업 (로프웨이) Loafway	한옥 체험업 Korean- style	외국인관광 도시민박업 Guest house for foreign tourists	
-	-	-	-	-	-	-	-	2012
-	-	-	-	-	-	1	-	2013
-	-	-	-	2	-	1	-	2014
-	-	-	-	2	-	1	-	2015

Source : Culture & Tourism Division

8. 주요 관광지 방문객수¹⁾

단위 : 명

연 도 별 관광지명	집계 관광지수 No. of tourist attractions	총 계	유료 관광지
2010	20	4,573,105	4,288,899
2011	32	4,417,894	2,901,520
2012	24	4,635,435	3,168,001
2013	12	2,755,490	1,297,873
2014	13	2,404,344	907,894
2015	13	2,686,787	1,120,920
공 산 성			
마 곡 사			
계룡산국립공원(신원사)			
계룡산국립공원(갑사)			
계룡산국립공원(동학사)			
계룡산국립공원(천정)			
계룡산국립공원(상신)			
계룡산국립공원(병사골)			
계룡산국립공원(지석골)			
국립공주박물관			
석장리박물관			
계룡산자연사박물관			
한옥마을			

자료 : 문화관광과

주 : 1) 2013년부터 주요 관광지점 변경(객관적 증빙자료로 입증가능한 곳만 인정됨)

8. Number of Visitors

Unit : Person

방문객수 Visitors			Year	Place
Paid tourist attractions		무료관광지		
내국인 Domestic	외국인 Foreign	Free tourist attractions		
4,246,303	42,596	284,206	2010	
2,876,404	25,116	1,516,464	2011	
3,153,462	14,539	1,467,434	2012	
1,278,901	18,972	1,457,617	2013	
2,387,816	16,528	1,496,450	2014	
1,106,987	13,933	1,565,867	2015	
				Gongsanseong
				Magoksa temple
				Mt. Gyeryong
				Mt. Gyeryong
				Mt. Gyeryong
				Mt. Gyeryong
				Mt. Gyeryong
				Mt. Gyeryong
				Mt. Gyeryong
				Gongju National Museum
				SeokjangNi Museum
				Geyryongsan Natural Museum
				Hanok Village

9. 우 편 시 설

단위 : 개

연 도 별	우 체 국 수 Number of Post Office							직원수		
	계	일반국	분 국	별정국	군우국	분 실	우편취급소	No. of Staffs	남	여
	Total	General Post offices	Branch Post offices	Special Post offices	Military Post offices	Detached post offices	Postal agency		Male	Female
2010	18	12	-	4	-	1	1	143
2011	18	12	-	4	-	1	1	146
2012	16	11	-	4	-	-	1	138
2013	16	11	-	4	-	-	1	137	109	28
2014	15	8	-	4	-	-	3	129	96	33
2015	15	8	-	4	-	-	3	127	94	33

주 : 1) '출장소'를 '분실'로 변경(2011년~)

자료 : 공주우체국

9. Postal Service Facilities

Unit : each

No. of Postman	집배원수		우 체 통 Post boxes			사서함 시설수 Post Boxes	수 송 장 비 Delivery equipment		우표류 판매소 Stamps sale agencies	Year
	남	여	계	갑	을		자동차	이륜차		
	Male	Female	Total	Standing	Hanging		Motor vehicles	Motor cycles		
63	128	72	56	48	13	61	64	2010
64	166	69	97	48	12	61	70	2011
57	90	53	37	48	12	55	44	2012
51	51	-	83	53	30	32	12	55	50	2013
51	51		77	51	26	47	13	55	21	2014
50	50	-	137	66	71	48	13	44	22	2015

Source : Gongju Post Office

10. 우편물 취급

단위 : 천통

연도별	국 내 Domestic							
	합 계 Total		일 반 General		특 수 Special		소 포 Parcel	
	접 수 Receipt	배 달 Delivery	접 수 Receipt	배 달 Delivery	접 수 Receipt	배 달 Delivery	접 수 Receipt	배 달 Delivery
2010	5603	15081	4762	13807	647	882	194	392
2011	5280	13379	4357	12024	564	934794	359	420344
2012	5234	11646	4134	10295	517	920	583	431
2013	4851	11657	4028	10250	525	929	298	478
2014	4790	11680	3992	10316	534	924	264	440
2015	4,518	10,428	3,785	9,134	463	877	270	417

자료 : 공주우체국

10. Handling of Postal Matters

Unit : Thousand mails

합 계 Total		국 제 International						Year
		일 반 General		특 수 Special		소 포 Parcel		
접 수 Receipt	배 달 Delivery	접 수 Receipt	배 달 Delivery	접 수 Receipt	배 달 Delivery	접 수 Receipt	배 달 Delivery	
109884	11148	12104	5980	83045	3869	14735	1299	2010
92578	16486	4732	11741	87082	3414	764	1331	2011
32746	6775	3413	2276	28723	3216	610	1283	2012
14355	15371	2937	10736	10818	3586	600	1049	2013
17	9	2	3	10	5	7	1	2014
12	10	2	2	9	7	1	1	2015

Source : Gongju Post Office

11. 우편요금 수입

단위 : 천원

연도별	계 Total		일반 ¹⁾ General Mail	
	국내 Domestic	국제 International	국내 Domestic	국제 International
2010	4,483,768,000	1,301,929,000	1,340,281,000	18,421,000
2011	3,364,359,680	987,764,210	1,133,315,000	10,457,310
2012	3,898,620,859	599,157,312	1,277,045,210	6,726,410
2013	3,383,714,856	396,170,010	1,149,398,370	5,961,580
2014	3,524,851,030	116,387,890	1,282,393,010	3,795,830
2015	3,683,791	439,732	1,134,344	2,989

주 : 1) '보통(Ordinally mail)'을 '일반(General mail)'로 명칭변경(2011년~)

자료 : 공주우체국

11. Receipts from Postal Charges

Unit : 1,000 won

특 수 Special Mail		소 포 Parcel		Year
국 내	국 제	국 내	국 제	
Domestic	International	Domestic	International	
2,322,849,000	724,276,000	820,638,000	55,923,200	2010
1,090,126,220	950,256,200	1,140,918,460	27,050,700	2011
1,033,325,710	568,736,502	1,588,249,939	23,694,400	2012
1,111,070,740	365,855,780	1,123,245,746	24,352,650	2013
1,154,236,910	87,747,910	1,088,221,110	24,844,150	2014
1,424,165	407,485	1,125,283	29,257	2015

Source : Gongju Post Office

XII. 보건 및 사회보장

Health and social security

1. 의료기관
2. 의료기관 종사 의료인력
3. 보건소 인력
4. 보건지소 및 보건진료소 인력
5. 부정의료업자 단속실적
6. 의약품 등 제조업소 및 판매업소
7. 식품위생관계업소
8. 공중위생관계업소
9. 예방접종
10. 법정전염병 발생 및 사망
11. 한센사업대상자 현황
12. 결핵환자 현황
13. 보건소 구강보건사업실적
14. 모자보건 사업실적
15. 건강보험 적용인구
16. 국민연금 가입자
17. 국민연금 급여 지급현황
18. 국가보훈대상자
19. 국가보훈대상자 취업
20. 국가보훈대상자 및 자녀취학
21. 노인여가 복지시설
22. 노인주거복지시설
23. 재가노인 복지시설
24. 국민기초생활보장 수급자
25. 기초노령연금 수급자 수
26. 여성복지시설
27. 여성폭력 상담
28. 소년·소녀가장현황
29. 아동복지시설
30. 장애인복지 생활시설
31. 장애인 등록현황
32. 부랑인 시설
33. 저소득 및 한부모 가족
34. 묘지 및 봉안시설
35. 자원봉사자 현황
36. 보육시설
37. 방문 건강관리사업 실적
38. 보건교육 실적

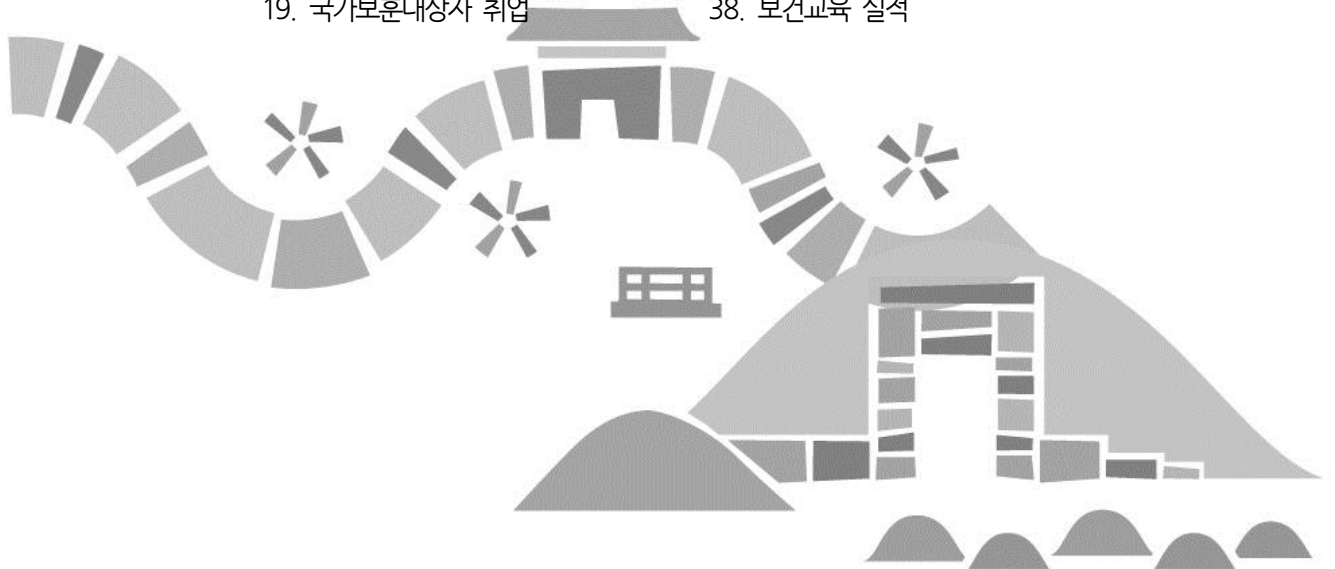

XII. 보건 및 사회보장

Health and social security

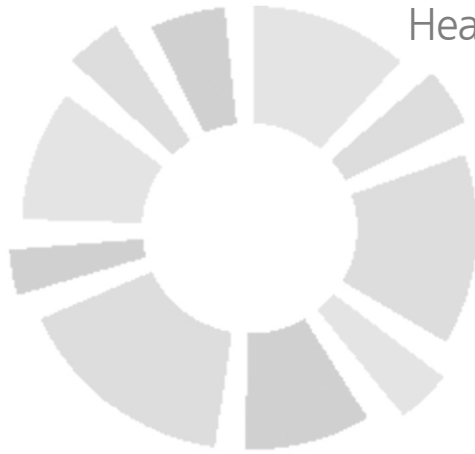

흥미진진
공주

1. 의료기관(2-1)

단위 : 개

연도별 읍면동별	합계 ¹⁾		종합병원		병원 ²⁾	
	Total		General hospitals		Hospitals	
	병원수 No. of Hospitals	병상수 No. of beds	병원수 No. of Hospitals	병상수 No. of beds	병원수 No. of Hospitals	병상수 No. of beds
2010	135	3,373	1	227	1	98
2011	134	3,359	1	227	1	98
2012	135	3,359	1	227	1	98
2013	131	3,345	1	227	1	98
2014	131	3,461	1	233	1	98
2015	136	3,862	1	200	1	86
유구읍	11	29				
이인면						
탄천면	1	385				
계룡면	2					
반포면	4	1,200				
의당면						
정안면	3	199				
우성면	1	133				
사곡면						
신평면	1	198				
중학동	21	200	1	200		
웅진동	39	56				
금학동	5	823				
옥룡동	2	29				
신관동	46	610			1	86
월송동						

주 : 1) 보건의료원이하는 미포함 2) 군인병원 제외 3) 정신병원, 결핵병원, 나병원 포함

자료 : 보건소

1. Medical Institutions(Cont'd)

Unit : Establishment

의 원 Clinics		특수병원 ³⁾ Special Hospitals		요양병원 Long term care Hospitals		Year Eup & Myeon & Dong
병원수 No. of Hospitals	병상수 No. of beds	병원수 No. of Hospitals	병상수 No. of beds	병원수 No. of Hospitals	병상수 No. of beds	
70	413	2	1,440	7	1,195	2010
68	443	2	1,370	7	1,193	2011
70	443	2	1,370	6	1,193	2012
67	432	2	1,370	6	1,187	2013
66	332	3	1,527	6	1,271	2014
67	360	3	1,727	8	1,489	2015
5	29					Yugu-eup
						lin-myeon
				1	385	Tancheon-myeon
1						Gyeryong-myeon
1		1	1,200			Banpo-myeon
						Uidang-myeon
1				1	199	Jeongan-myeon
				1	133	Useong-myeon
						Sagok-myeon
				1	198	Sinpung-myeon
7						Junghak-dong
26	56					Ungjin-dong
2	98	1	370	2	355	Geumhak-dong
1	29					Ongnyong-dong
23	148	1	157	2	219	Singwan-dong
						Wolsong-dong

note : 1) Excluding health clinics to primary health care post

2) Excluding army hospital

3) Including hospitals for mental ill's or T.B.patients, leprosariums

Source : Public Clinic

1. 의 료 기 관(2-2)

단위 : 개

연 도 별 읍면동별	치과병의원		한(의)원		조 산 소		부 속 의 원	
	Dental	Clinics	Oriental M.C		Midwife clinics		Dispensaries	
	병원수 No. of Hospitals	병상수 No. of beds	병원수 No. of Hospitals	병상수 No. of beds	병원수 No. of Hospitals	병상수 No. of beds	병원수 No. of Hospitals	병상수 No. of beds
2010	23	-	31	-	-	-	-	-
2011	23	-	31	28	-	-	1	-
2012	23	-	31	28	-	-	1	-
2013	22	3	31	28	-	-	1	-
2014	22	-	31	-	-	-	1	-
2015	24		31				1	
유 구 읍	3		3					
이 인 면								
탄 천 면								
계 룡 면			1					
반 포 면			2					
의 당 면								
정 안 면			1					
우 성 면								
사 곡 면								
신 풍 면								
중 학 동	6		7					
웅 진 동	4		9					
금 학 동								
옥 룡 동			1					
신 관 동	11		7				1	
월 송 동								

주 : 1) 보건의료원이하는 미포함 2) 군인병원 제외 3) 정신병원, 결핵병원, 나병원 포함

자료 : 보건소

1. Medical Institutions

Unit : Establishment

보건 의료원 Health Clinics	보건소 Health Centers	보건지소 Sub Health Centers	보건진료소 Primary health care post	Year Eup & Myeon & Dong
-	1	11	19	2010
-	1	11	19	2011
-	1	10	18	2012
-	1	10	18	2013
-	1	10	18	2014
	1	10	18	2015
		1	2	Yugu-eup
		1	1	lin-myeon
		1	2	Tancheon-myeon
		1	3	Gyeryong-myeon
		1	2	Banpo-myeon
		1		Uidang-myeon
		1	3	Jeongan-myeon
		1	1	Useong-myeon
		1	1	Sagok-myeon
		1	2	Sinpung-myeon
				Junghak-dong
				Ungjin-dong
				Geumhak-dong
				Ongnyong-dong
	1			Singwan-dong
			1	Wolsong-dong

note : 1) Excluding health clinics to primary health care post

2) Excluding army hospital

3) Including hospitals for mental illers or T.B.patients, leprosariums

Source : Public Clinic

2. 의료기관 종사 의료인력

단위 : 명

연도별 읍면동별	합 계 total			의사 Physicians		치과의사 Dentists	한 의 사 Oriental Medicines doctor
	남 Male	여 Female	상근의사	비상근의사			
			Full-time	Part-time			
2010	1,365	172	-	30	41
2011	1,386	191	-	31	41
2012	1,331	161	-	29	40
2013	1,319	442	877	161	-	29	39
2014	1,323	161	-	29	39
2015	1,363	127	-	34	48
유구읍	44	6	-	2	3
이인면	3	1	-	-	-
탄천면	103	7	-	-	5
계룡면	16	2	-	1	2
반포면	15	3	-	1	2
의당면	4	1	-	1	1
정안면	82	7	-	-	4
우성면	23	2	-	-	2
사곡면	3	1	-	-	-
신흥면	55	4	-	-	2
중학동	214	7	-	9	6
웅진동	178	26	-	4	8
금학동	230	16	-	1	2
옥룡동	15	2	-	-	1
신관동	384	42	-	15	10
월송동	-	-	-	-	-	-	-

주 : 의료법 제3조에 의한 의료기관(보건소 제외)

1) 개인약국 약사 제외

자료 : 보건소

2. Number of Employed Medical Personnels

Unit : Person

약사 ¹⁾ Pharmacists	조산사 Midwives	간호사 Nurses	간호조무사 Nurse aids	의료기사 Medical technicians	의무기록사 Medical record technicians	Year Eup & Myeon & Dong
12	-	319	556	221	14	2010
11	-	320	581	200	11	2011
10	-	312	541	227	11	2012
10	-	311	534	224	11	2013
10	-	317	534	222	11	2014
79	1	305	512	163	18	2015
7	-	5	10	11	-	Yugu-eup
-	-	1	1	-	-	lin-myeon
2	-	29	48	2	1	Tancheon-myeon
1	-	3	5	2		Gyeryong-myeon
1	-	2	5	1	-	Banpo-myeon
-	-	-	1	-	-	Uidang-myeon
2	-	21	34	8	2	Jeongan-myeon
1	-	4	9	2	-	Useong-myeon
-	-	1	1	-	-	Sagok-myeon
1	-	15	26	2		Sinpung-myeon
10	-	88	59	26	1	Junghak-dong
21	-	15	68	28	1	Ungjin-dong
5	-	79	87	11	6	Geumhak-dong
2	-	4	5	-	1	Ongnyong-dong
26	1	42	153	66	5	Singwan-dong
-	-	-	-	-	-	Wolsong-dong

note : 1) Excluding pharmacists of private-run pharmacies

Source : Public Clinic

3. 보건소 인력

단위 : 명

연도별				면허자격종별								
	합계	남 Male	여 Female	소계 Sub Total	의사 Physi- cians	치과의사 Dentists	한 의사 Oriental medi- cine doctors	약사 Pharma- cists	조산사 Mid- wives	간호사 Nurses	임상병리사 Clinical pathology techni- cians	방사선사 Radiolo- gical techni- cians
2010	56	41	4	1	2	-	-	11	4	2
2011	54	37	3	1	2	-	-	12	3	2
2012	66	49	3	1	2	-	-	15	3	2
2013	64	21	43	46	2	-	2	-	-	15	3	2
2014	64	21	43	46	2	-	2	-	-	15	3	2
2015	73	22	51	55	2	1	2	-	-	24	3	2

주 : 정원기준

자료 : 보건소

3. Number of Staffs in Health Centers

Unit : Person

by License, Qualification										면허·자격종별 외 Others				Year
물리 치료사 Physical therapy techni- cians	치과 위생사 Dental hygienics technician s	영양사 Nutrition techni- cians	간호 조무사 Nurse aids	의무기록사 Medical records techni- cians	위생사 위생시험사 Medical corps- men	정신보건 전문요원 Mental & health speciali- sts	정보처 리기사 Data process ing technici ans	응급 구조사 Emergency rescue speciali- sts	소계 Sub Total	보건직 Public health workers	행정직 Admini- strative workers	기타 Others		
-	5	-	8	-	3	1	-	-	15	4	2	9	2010	
-	6	-	8	-	-	-	-	-	17	6	2	9	2011	
1	9	1	12	-	-	-	-	-	17	6	3	8	2012	
1	9	1	11	-	-	-	-	-	18	7	3	8	2013	
1	9	1	11	-	-	-	-	-	18	7	3	8	2014	
1	8	1	11	-	-	-	-	-	18	8	2	8	2015	

Source : Public Clinic

4. 보건지소 및 보건진료소 인력

단위 : 명

연도별	보 건 지 소									
	합 계 Total	남 Male	여 Female	소계 Sub Total	면 허·자 격 종 별 ¹⁾					
					의 사 Physi- cians	치과 의사 Dentists	한 의 사 Oriental medical doctors	약 사 Phamacist	간 호 사 Nurses	치과 위생사 Dental hygienics technicians
2010	67	48	11	5	6	-	1	11
2011	65	44	11	4	6	-	2	8
2012	64	46	10	3	6	-	3	8
2013	64	19	45	46	10	3	6	-	3	8
2014	64	19	45	46	10	3	6	-	3	8
2015	58	18	40	39	10	1	6	-	2	7

주: 1) 보건지소 면허·자격종별 항목 중 '물리치료사' 삭제(2011년~)

2) 2009년~2010년 면허·자격종별 외 소계자료 수정삭제

자료 : 보건소

4. Number of Staffs in Health Subcenters & Primary Health Care Centers

Unit : Person

Health Sub-Center							보건진료소	Year
by License Classification			면허·자격종별 외 Others				Primary health care centers	
임상병리사 Clinical pathology technicians	방사선사 Radiological technicians	간호조무사 Nurse's aids	보건직 Public health workers	행정직 Admini- strative workers	기타 Others	보건진료원 Primary health care center's practitioners		
-	-	14	-	-	-	-	19	2010
-	-	13	2	2	-	-	19	2011
-	-	16	-	-	-	-	18	2012
-	-	16	-	-	-	-	18	2012
-	-	16	-	-	-	-	18	2014
-	-	13	1	1	-	-	18	2015

Source : Public Clinic

5. 부정의료업자 단속실적 가. 의료인 등

단위 : 명

연도별	연도	위 반 건 수					No. of Violations Detected		
		무자격자에게 의료행위사주 (1) Allowing Unquali-fied persons to practice	면허(업무)범위 외 의료행위 (2) Medical cares without license	환자유인 (3)	진료기록관 련 위반 (4)	품위손상 (5) Unethical behaviors	허위진단서발 급 (6) Issuance of false diagnosis statements	개설불가자에 게 고용 (7)	
2010	4	-	-	-	-	-	-	-	
2011	13	-	-	-	-	-	-	-	
2012	3	-	-	-	-	-	-	-	
2013	2	-	-	-	-	-	-	-	
2014	13	-	6	1	5	-	-	-	
2015	-	-	-	-	-	-	-	-	

자료 : 보건소

주 : 2015년(2014년말 기준) 서식변경

5. Regulation for Illegal Medical Practices 가. Medical Practitioners etc.

Unit : Person

		처 리 건 수 No. of Action Taken							Year
면허대여 (8)	기 타	면허취소	자격정지	경 고	고 발	기 타			
License lending	Others	License revoked	License suspende d	Warning	Prose- cution	Others			
-	4	4	-	-	2	2	-	2010	
-	13	13	-	-	1	1	11	2011	
-	3	3	-	-	-	1	2	2012	
-	2	2	-	-	2	-	-	2013	
1	-	13	-	7	3	3	-	2014	
-	-	-	-	-	-	-	-	2015	

Source : Public Clinic

5. 부정의료기관 단속실적 나. 의료기관

단위 : 건

연 도 별	위 반 건 수 No. of Violations Detected						
	무면허, 면허 범위의 의료 행위 (1) Medical practicing without license	신고(허가) 사항 미이행 (2) Illegal adverti- sing	준수사항 미이행 Regulation non- complianc e	진,방관련 위반 ¹⁾ (4)	비급여고 지위반 (5)	명칭 및 진료과목 표시위반 (6) Falsely posing as a specialist	광고위반(7) Illegal adverti- sing
2010	3	-	-	2	-	-	-
2011	13	-	-	4	-	-	1
2012	3	-	-	2	-	-	-
2013	-	-	-	-	-	-	-
2014	-	-	-	-	-	-	-
2015	3	-	-	-	3	-	-

자료 : 보건소

주 : 1) 진단용 방사선 발생장치 설치운영 관련위반을 의미함

5. Regulation for Illegal Medical Institutions

나. Medical Institutions

Unit : case

기 타 Others	처 리 건 수 No. of Action Taken						Year
	허가취소 또는폐쇄 License revoked	업무정지 practice suspended	시정지시 Rectifi- cation ordered	고 발 Prosecution	기 타 Others		
1	3	-	-	2	1	-	2010
8	13	-	-	10	1	2	2011
1	3	-	-	-	1	2	2012
-	-	-	-	-	-	-	2013
-	-	-	-	-	-	-	2014
-	-	-	-	2	-	1	2015

Source : Public Clinic

6. 의약품 등 제조업소 및 판매업소

단위 : 개소

연도별 읍면동별	제 조 업 소 Number of manufactures						약 국 Pharmacies	한약국 dispensary of Oriental medicine
	의 약 품 Drugs	의약품외품 Non-drug products	화장품 Cosmetics	의료기기 Medical Instruments				
2010	17	4	6	-	7	125	56	-
2011	12	2	2	-	8	136	56	-
2012	12	2	2	-	8	136	53	-
2013	12	2	2		8	128	51	-
2014	10	2	2		6	165	53	
2015	10	2	2	-	6	170	54	1
유구읍						11	7	
이인면						1		
탄천면						2	1	
계룡면						3	1	
반포면						8	2	
의당면						3		
정안면						5	1	
우성면						2	1	
사곡면						2		
신평면								
중학동						20	7	
웅진동						45	17	1
금학동						2		
옥룡동						9	1	
신관동	10	2	2		6	55	16	
월송동						2		

자료 : 보건소

주 : 1)의료기기수리업 추가(2011년~)

6. Manufactures & Stores of Pharmaceutical Goods etc.

Unit : Establishment

판 매 업 소							Number of Dealers		Year Eup & Myeon & Dong
약업사 Druggists	의약품 도매상 Whole salers	한약도매상 Oriental medicine whole salers	한약업사 Oriental medicine dealers	매 약 상 Restricted dealers	의료기기 판매업 Medical instruments sales	의료기기 수리업 ¹⁾ Medical instruments leasing			
12	11	3	10	-	-	33	2010		
12	10	2	10	-	46	-	2011		
10	9	3	7	-	54	-	2012		
9	8	2	6	-	48	4	2013		
6	6	1	5		91	3	2014		
4	5	1	5	-	97	3	2015		
			1		3		Yugu-eup		
					1		lin-myeon		
					1		Tancheon-myeon		
1					1		Gyeryong-myeon		
	2				4		Banpo-myeon		
1					2		Uidang-myeon		
1	1				2		Jeongan-myeon		
	1						Useong-myeon		
1			1				Sagok-myeon		
							Sinpung-myeon		
			1		12		Junghak-dong		
	1	1	1		22	2	Ungjin-dong		
					2		Geumhak-dong		
			1		7		Ongnyong-dong		
					38	1	Singwan-dong		
					2		Wolsong-dong		

Source : Public Clinic

7. 식품위생관계업소(2-1)

단위 : 개소

연도별 읍면동별	합계 Grand Total	식품접객업				
		휴게음식점 Cafes	Restaurants		일반음식점 General Restaurants	
			다방 Cafes	기타 Others		
2010	3,206	2,342	232	121	111	1,964
2011	3,207	2,366	258	113	145	1,961
2012	3,238	2,361	271	160	111	1,939
2013	3,324	2,412	275	109	166	1,986
2014	3,431	2,622	315	109	206	2,015
2015	3,511	2,551	345	106	239	2,054

자료 : 보건소

7. Number of Licensed Food Premises, by Business Type(Cont'd)

Unit : Establishment

Food premises				집단급식소 Food suppliers for group	Year Eup & Myeon & Dong
제과점 Bakery shops	단란주점 Public bar karaokes	유흥주점 Amusement restaurant	위탁급식영업 Contracted catering service		
32	43	58	13	119	2010
36	41	60	10	116	2011
37	40	62	12	123	2013
37	38	62	14	129	2013
36	38	66	18	134	2014
31	37	66	18	135	2015

Source : Public Clinic

7. 식품위생관계업소(2-2)

단위 : 개소

연도별 읍면동별	식품제조업 및 가공업 Food manufacturing &				식품운반·판매·기타업 Food	
	process- ing businesses	식품제조가공업 Food manu- facturing and processing	즉석판매제조, 가공업 Improvised foods	식품첨가물 제 조업 Food Additives		식품소분판매업 Food sales businesses
2010	348	101	245	2	269	263
2011	323	102	219	2	264	258
2013	308	94	213	1	291	284
2013	312	93	216	3	298	290
2014	327	100	224	3	303	295
2015	344	113	228	3	299	291

자료 : 보건소

7. Number of Licensed Food Premises, by Business Type

Unit : Establishment

Sales · transportation·others			건강기능식품제조·수입·판매업 An aid to good health manufacturing, importing, sales				Year
식품운반업 Food trans- portation	식품 보전업	용기포장류 제조업 Others	건강기능식품 제조업 Manufac- turing	건강기능식품 수입업 Importing	건강기능식품 판매업 Sales	Eup & Myeon & Dong	
-	-	6	128	-	-	-	2010
-	-	6	138	-	1	137	2011
-	-	7	155	-	-	155	2013
1	-	7	173	-	2	171	2013
1	-	7	179	-	2	177	2014
1	-	7	182	-	-	182	2015

Source : Public Clinic

8. 공중위생관계업소

단위 : 개소

연도별 읍면동별	합계 Grand Total	공중 위생영업소								
		소계 Sub Total	숙박업 ¹⁾ Hotel business	목욕장업 Bath houses	이용업 Barber shops	미용업 Beauty shop				
						소계 Sub-total	화장·분장 Make up	종합 Overall	일반 General	피부 Skin
2010	525	521	120	17	67	223	-	-	223	-
2011	483	481	125	17	62	194	-	-	194	-
2012	538	533	125	17	67	229	-	-	191	19
2013	550	547	127	19	62	247	-	-	215	26
2014	542	538	129	18	62	237	-	-	210	21
2015	555	552	133	18	63	243	2	7	217	16

주 : 1) 관광호텔 포함, 2) '미용업'을 '일반, 피부, 종합'으로 세분(2011년~)

자료 : 보건소

8. Licensed Sanitary Premises by Business Type

Unit : Establishment

Public sanitary business				위생처리, 세척제, 위생용품제조업 Sanitary cleaning, soap, detergents, etc. business				Year Eup & Myeon & Dong
손톱.발톱 Nails	세탁업 Laundry	위생관리 용역업 Sanitary service business	기타 Others	소계 Sub Total	위생처리업 Sanitary cleaning	세척제 제조업 Soap, detergents etc	기타위생용품 제조업 Others	
-	78	16	-	4	2	2	-	
-	70	13	-	2	1	1	-	2011
19	79	16	-	5	2	2	1	2012
6	77	15	-	3	2	1	-	2013
6	77	15	-	4	2	1	1	2014
1	73	20	2	3	2	1	-	2015

note : 1) Including tourist hotel

Source : Public Clinic

9. 예방접종

단위 : 명

연도별 읍면동별	디프테리아, 백일해,파상풍 DT&P	디프테리아, 파상풍 DT	폴리오 (소아마비) Polio- myelitis	홍역, 유행성 이하선염,풍진 M. M. R	일본뇌염 Japanese encephalitis	장티푸스 Typhoid fever
2010	3,768	1,347	3,046	1,514	4,481	1,678
2011	3,984	1,316	3,263	1,777	4,510	522
2012	4,169	1,318	3,280	1,837	4,707	413
2013	3,723	1,349	3,041	1,685	4,708	272
2014	1,613	786	881	1,733	3,375	121
2015	3,464	814	2,664	1,512	3,223	76
유구읍	51	25	39	22	72	-
이인면	6	9	4	5	20	-
탄천면	1	11	1	-	8	-
계룡면	3	25	2	4	18	-
반포면	1	18	-	3	17	-
의당면	-	-	-	-	-	-
정안면	11	21	10	4	19	-
우성면	-	9	-	-	29	-
사곡면	-	9	-	-	9	-
신평면	2	12	-	2	10	-
중학동						
웅진동						
금학동						
목룡동	3,389	675	2,608	1,472	3,021	76
신관동						
월송동						

자료 : 보건소

9. Vaccinations Against Major Communicable Diseases

Unit : Person

B 형 간염 Hepatitis B	결핵 (보건소분) B.C.G.	인플루엔자 Influenza	유행성 출혈열 Hemorrhagic fever	기 타 Others	Year Eup & Myeon & Dong
2,911	554	26,025	2,859	545	2010
2,384	450	34,582	2,289	4,426	2011
3,463	569	26,427	1,490	5,024	2012
2,169	446	22,160	1,244	6,991	2013
1,971	436	26,000	1,015	6,773	2014
2,903	679	32,504	1,144	6,758	2015
56	-	1,308	73	43	Yugu-eup
15	-	1,200	69	-	lin-myeon
72	-	1,220	134	-	Tancheon-myeon
21	-	1,636	117	2	Gyeryong-myeon
11	-	975	44	5	Banpo-myeon
-	-	870	55	-	Uidang-myeon
47	-	820	89	21	Jeongan-myeon
16	-	1,270	109	-	Useong-myeon
10	-	1,100	109	-	Sagok-myeon
9	-	980	149	3	Sinpung-myeon
					Junghak-dong
					Ungjin-dong
					Geumhak-dong
2,646	679	21,125	196	6,684	Ongnyong-dong
					Singwan-dong
					Wolsong-dong

Source : Public Clinic

10. 법정전염병 발생 및 사망

단위 : 건, 명

연도별	1군 전염병 Communicable diseases, Class 1													
	합계 Total						콜레라 Cholera		장티푸스 Typhoid fever		파라티푸스 Paratyphoid fever		세균성이질 Shigellosis	
	발생 Incidents			사망 Death			발생	사망	발생	사망	발생	사망	발생	사망
	계	남	여	계	남	여								
2010	-	-	-	-	-	-	-	-	-	-
2011	28	1	-	-	1	-	1	-	1	-
2012	-	-	-	-	-	-	-	-	-	-
2013	1	-	-	-	-	-	-	-	-	-	-	-
2014	3	-	-	-	-	-	-	-	-	-	-	-
2015	4	-	-	-	-	-	1	-	-	-	1	-

연도별	2군 전염병 Communicable diseases, Class 2													
	파상풍 Tetanus		홍역 Measles		유행성이하선염 Mumps		풍진 Rubella		폴리오 Poliomyelitis		B형간염 Hepatitis B		일본뇌염 Japanese encephalitis	
	발생	사망	발생	사망	발생	사망	발생	사망	발생	사망	발생	사망	발생	사망
2010	-	-	-	-	15	-	-	-	-	-	-	-	7	-
2011	-	-	-	-	3	-	-	-	-	-	2	-	-	-
2012	-	-	-	-	9	-	-	-	-	-	-	-	-	-
2013	-	-	-	-	152	-	-	-	-	-	2	-	-	-
2014	-	-	1	-	51	-	-	-	-	-	-	-	-	-
2015	-	-	-	-	64	-	-	-	-	-	-	-	-	-

연도별	3군 전염병 Communicable diseases, Class 3													
	성홍열 Scarlet fever		프쯔카우시증 Scrub Typhus		렙토스피리증 Leptospirosis		브루셀라증 Brucellosis		성홍열 Scarlet fever		신증후군출혈열 HFRS		기타 Others	
	발생	사망	발생	사망	발생	사망	발생	사망	발생	사망	발생	사망	발생	사망
2010	-	-	20	-	20	-	-	-	-	-	-	-	2	-
2011	-	-	46	-	46	-	1	-	-	-	5	-	-	-
2012	-	-	44	1	-	-	2	-	-	-	1	-	4	-
2013	5	-	40	-	-	-	-	-	5	-	-	-	-	-
2014	5	-	58	-	-	-	1	-	-	-	-	-	2	-
2015	27	-	63	-	2	-	-	-	-	-	2	-	3	-

주 : 1군 전염병에 A형간염, 2군 전염병에 B형간염 추가, 3군 전염병 중 성병, 수막구균성수막염, 비브리오패혈증 항목 삭제(2011년 ~)

자료 : 보건소

10. Incidents of Communicable Diseases and Deaths

Unit : Case, Person

장출혈성대장균 감염증 Enterohemorrhagic E. coli		2군 전염병 Communicable diseases, Class 2										백 일 해 Pertussis		Year
		A형간염 Hepatitis A		합 계 Total						디프테리아 Diphtheria				
		발생	사망	발생	사망	계	남	여	사망	계	남			
-	-	-	-	29	-	-	-	-	-	2010
3	-	22	1	34	-	-	-	1	-	2011
-	-	-	-	15	-	-	-	-	-	2012
-	-	1	-	177	-	-	-	-	-	-	-	2013
-	-	3	-	178	-	-	-	-	-	-	-	2014
-	-	2	-	212	-	-	-	-	-	-	-	2015

수두 Varicella		3군 전염병										Year		
		합 계 Total						말라리아 Malaria		한센병 Leprosy			결핵 Tuberculosis	
		발생	사망	발생	사망	계	남	여	사망	계	남		여	
7	-	131	-	-	-	-	-	33	-	2010
28	-	109	2	-	-	-	-	58	1	2011
6	-	92	-	-	-	-	-	37	-	2012
23	-	103	-	-	-	-	-	-	-	103	-	2013
126	-	193	2	-	-	-	-	-	1	115	2	2014
148	-	211	3	-	-	-	2	114	1	2015

제4군전염병 및 지정전염병 Communicable diseases Class IV		Year
발생	사망	
791	-	2010
-	-	2011
-	-	2012
-	-	2013
-	-	2014
4	-	2015

Source : Public Clinic

11. 한센사업대상자 현황

단위 : 명

연도별 읍면동별	한센사업 대상자 거주지별 Area of residence	한센사업대상자 관리사항							
		한센사업 대상자 서비스 지역별 Area of service	양성 Positive case	신규 대상자 New benefici- aries	신규 환자수 New patients	사망자 Death	성별 Sex		
							남 Male	여 Female	
2010	18	18	-	-	-	-	14	4	
2011	18	18	-	-	-	-	14	4	
2012	17	17	-	-	-	-	13	4	
2013	17	17	-	-	-	-	13	4	
2014	16	16	-	-	-	1	12	4	
2015	14	14	-	-	-	2	10	4	
유구읍									
이인면									
탄천면									
계룡면									
반포면									
의당면									
정안면									
우성면									
사곡면									
신평면									
중학동									
웅진동									
금학동									
옥룡동									
신관동									
월송동									

자료 : 보건소

Source : Public Clinic

11. Status of Hansen Disease patients benefitted from public health center project centers by city

Unit : Person

Registered patients under control								year
거주형태별 Type of residence				서비스구분별 Type of service				
재가 Domicile	정착 Settlement village		시설보호 Lepros- arium	요치료 Cases for Chemo- Therapy	서비스대상자 Cases under of Hansen service			
	양성 Positive	양성 Positive			재발관리 Cases for Suveillance			
18	-	-	-	-	11	7	-	2010
18	-	-	-	-	11	7	-	2011
17	-	-	-	-	10	7	-	2012
17	-	-	-	-	11	6	-	2013
16	-	-	-	-	10	6	-	2014
14	-	-	-	-	9	5	-	2015
								Yugu-eup
								lin-myeon
								Tancheon-myeon
								Gyeryong-myeon
								Banpo-myeon
								Uidang-myeon
								Jeongan-myeon
								Useong-myeon
								Sagok-myeon
								Sinpung-myeon
								Junghak-dong
								Ungjin-dong
								Geumhak-dong
								Ongnyong-dong
								Singwan-dong
								Wolsong-dong

12. 결핵환자 현황(2-1)

단위 : 명

연도별 읍면동별	당해연도 등록(신고)된 결핵 환자수 No. of pulmonary tuberculosis patients registered(declared) the current year							
	합계 Total		신환자 New	재발자 Relapse	초치료 실패자 Treatment after failure	중단후 재등록 Treatment after default	전입 Transferred-in	
	남 Male	여 Female						
2010	33	15	6	-	2	10
2011	54	31	11	1	-	10
2012	2,719	7	4	-	1	2
2013	156	87	69	115	27	-	1	10
2014	155	88	67	139	14	-	2	-
2015	133	99	34	110	17		1	
유구읍								
이인면								
탄천면								
계룡면								
반포면								
의당면								
정안면								
우성면								
사곡면								
신평면								
중학동								
웅진동								
금학동								
옥룡동								
신관동								
월송동								

자료 : 보건소



12. Registered Tuberculosis Patients

Unit : Person

		당해연도 결핵예방 접종실적 Actual results BCG vaccinations prevention of tuberculosis the current year						Year Eup & Myeon & Dong
만성배균자 Chronic	기타 Others	합계 Total		보건소 Health center				
		남 Male	여 Female	미취학아동 preschool child	취학아동 school children			
-	-	856	554	554	-	
-	1	1,082	541	541	-	2011
1,623	1,082	-	-	-	-	2012
-	3	-	-	-	-	2013
-	-							2014
	5							2015
								Yugu-eup
								lin-myeon
								Tancheon-myeon
								Gyeryong-myeon
								Banpo-myeon
								Uidang-myeon
								Jeongan-myeon
								Useong-myeon
								Sagok-myeon
								Sinpung-myeon
								Junghak-dong
								Ungjin-dong
								Geumhak-dong
								Ongnyong-dong
								Singwan-don
								Wolsong-dong

Source : Public Clinic

12. 결핵환자 현황(2-2)

단위 : 명

연도별 읍면동별	당해연도 결핵예방 접종실적					당해연도 보건소 결핵검진 실적			
	병. 의원 Hospitals & Clinics					검사건수 Cases of the exam			
	합계 Total	남 Male	여 Female	미취학아동 preschool child	취학아동 school children	합계 Total	남 Male	여 Female	X-선검사 X-ray inspection
2010	302	302	-	16,738	16,501
2011	541	541	-	18,351	18,077
2012	569	569	-	18,397	18,115
2013	-	-	-	-	-	20,473	7,272	13,201	20,113
2014									
2015	-	-	-	-	-	22,683	9,716	12,967	22,296
유구읍									
이인면									
탄천면									
계룡면									
반포면									
의당면									
정안면									
우성면									
사곡면									
신평면									
중학동									
웅진동									
금학동									
옥룡동									
신관동									
월송동									

자료 : 보건소

12. Registered Tuberculosis Patients

Unit : Person

Examination for tuberculosis at health centers the current year							Year
객담검사 Exam of the Sputum	발견환자수 No. of patients discovered					요관찰 Surveillance	
	합계 Total	남 Male	여 Female	도말양성 Smear Positive	도말음성 Smear Negative		
237	10	4	6	4	2010
274	16	8	8	20	2011
282	12	8	4	25	2012
360	9	3	6	6	3	22	2013
							2014
387	16	9	7	5	11	29	2015
							Yugu-eup
							lin-myeon
							Tancheon-myeon
							Gyeryong-myeon
							Banpo-myeon
							Uidang-myeon
							Jeongan-myeon
							Useong-myeon
							Sagok-myeon
							Sinpung-myeon
							Junghak-dong
							Ungjin-dong
							Geumhak-dong
							Ongnyong-dong
							Singwan-dong
							Wolsong-dong

Source : Public Clinic

13. 보건소 구강보건사업실적 (Oral Health Activities at Health Centers)

단위 : 건수, 명

Unit : case, person

연도별 읍면동별	구강보건교육 Oral Health Education		치면세마 Oral Prophylaxis		불소용액 양치사업 Fluoride Mouth Rinsing		불소용액 도포 ³⁾ Fluoride topical application		노인의치 보철사업 Denture for older	
	회수 Case	인원 Person	건수	인원	건수	인원	건수	인원	건수	인원
2011	195	24,872	359	359	-	11,957	-	21,143	195	114
2012	106	20,653	579	579	-	28,897	-	31,774	114	67
2013	262	33,928	568	568	-	25,280	-	35,332	99	59
2014	298	27,106	575	575	-	13,472	-	22,068	81	52
2015	365	30,491	933	933	-	16,613	-	21,326	49	27
유구읍										
이인면										
탄천면										
계룡면										
반포면										
의당면										
정안면										
우성면										
사곡면										
신흥면										
중학동										
웅진동										
금학동										
우흥동										
신관동										
월송동										

자료 : 보건소

Source : Public Clinic

14. 모자보건 사업실적 (Maternal and Child Health Care Activities)

단위 : 명

Unit : Person

연도별 분기별	모자보건관리 Maternal and child health program				Year Quarter
	임산부등록관리 Registered mothers	영유아등록관리 Registered infants	Registered infants		
			남	여	
2010	1,055	965	2010
2011	1,050	968	2011
2012	995	878	2012
2013	896	1,086	2013
2014	653	1,006	2014
2015	505	579			2015
1/4분기	152	173			a quarter
2/4분기	138	182			the second quarter
3/4분기	108	153			the third quarter
4/4분기	139	71			the fourth quarter

자료 : 보건소

Source : Public Clinic

주 : 건강진단사업 종료(2008)

15. 건강보험 적용인구

단위 : 개소, 명

연 도 별	합 계 Total						근 로 자 Worker				
	사업장수 Workplace	적용인구 Covered persons					사업장수	적용인구 Covered persons			
		계 Total	남 Male	여 Female	가입자 Insured	피부양자 Dependents		계	남 Male	여 Female	가입자
2010	1,880	108,725	69,415	39,310	1,841	48,506	20,357
2011	2,044	119,610	69,683	49,927	2,002	59,592	22,338
2012	2,097	74,579	27,393	47,186	2,057	57,883	22,375
2013	2,458	113,932	48,606	65,326	2,418	61,065	26,661
2014	2,527	109,933			47,319	62,614	2,489	59,499			25,809
2015	2,503	106,887	54,008	52,879	61,899	44,988	2,468	58,868	29,398	29,470	23,375

주1) 2002년부터 주민등록 주소지 기준이며, 지역의 가입자는 적용대상자를 말함
 자료 : 국민건강보험공단 『건강보험통계연보』, 국민건강보험공단 국민의료비분석팀

15. Beneficiaries of Health Insurance

Unit : Establishment, Person

Year	공무원,사립학교 교직원 Government employees and private school teachers						지 역 Self-employed					Year
	사업장수	적용인구 Covered persons					적용인구 Covered persons					
		계	남 Male	여 Female	가입자	피부양자	계	남 Male	여 Female	세대주 Householder	가입자 Insured	
2010	39	16,514	5,353	11,161	20,906	43,705	2010
2011	42	18,120	5,447	12,673	20,568	41,898	2011
2012	40	16,696	5,018	11,678	19,272	38,358	2012
2013	40	15,950	5,274	10,676	16,671	20,246	2013
2014	38	14,273	4,905	9,368	36,161	16,605	19,556	2014
2015	35	13,670	6,870	6,800	4,175	9,495	34,349	17,740	16,609	18,427	34,349	2015

Source : National Health Insurance Service Gyeongin Regional Head Office

16. 국민연금가입자

단위 : 명, 개소

연도별	총가입자수 Total Insurants	사업장가입자 Insurants in workplaces	
		사업장 Workplaces	가입자 Insurants
2010	43,847	2,121	22,067
2011	45,617	2,300	24,115
2012	44,353	2,382	24,321
2013	45,530	2,643	25,108
2014	44,011	2,668	24,191
2015	47,070	2,942	24,647

자료 : 국민연금공단공주지사

16. Number of National Pension Insurants

Unit : Person, Number

지역가입자 Insured persons in the local area	임의가입자 Voluntarily insured persons	임의계속가입자 Voluntarily & continuously insured persons	Year
21,397	152	231	2010
20,875	328	299	2011
19,284	344	404	2012
19,618	274	530	2013
18,906	282	632	2014
18,283	309	889	2015

Source : The Gongju Branch of National Pension Service

17. 국민연금 급여 지급현황

단위 : 명, 천원

연도별	계 Total		연 금							
			노령연금 Old-age Pension							
	특례 Special		노령연금(20년 이상) Old-age pension (over 20 years)		노령연금 (10년 이상 ~ 20년 미만)		조기 Early			
	수급자수	금액	수급자수	금액	수급자수	금액	수급자수	금액	수급자수	금액
2010	10,475	24,785,070	6,964	14,338,220	94	657,502	765	2,973,284	414	1,686,968
2011	11,005	27,697,180	6,888	14,779,412	103	887,497	1,144	4,436,421	474	2,148,196
2012	11,155	30,207,679	6,408	14,141,329	150	1,221,461	1,525	5,929,588	625	2,660,407
2013	11,490	33,814,476	6,267	14,198,129	181	1,748,883	1,655	7,331,645	824	4,000,881
2014	11,778	35,532,315	6,109	14,097,655	186	1,835,638	1,933	8,186,226	914	4,534,798
2015	12,526	39,169,376	6,000	13,989,256	261	2,403,057	2,401	9,719,692	1,002	5,135,117

자료 : 국민연금공단공주부여지사

- * 재직자노령연금도 노령연금(10년이상~20년미만)으로 포함시킴
- * 재직자노령연금 수급자수 : 66, 총액 : 306,819

17. Paying Benefit National Pension Insurant

Unit : Person, 1000won

분할 Division		Pension				일 시 금 A lump sum allowance						Year
		장애연금 Disability Pension		유족연금 Survivor Pension		장애 Disability		반환 Restoration		사망 Death		
수급자수	금액	수급자수	금액	수급자수	금액	수급자수	금액	수급자수	금액	수급자수	금액	
4	7,379	195	791,877	1,586	3,069,577	6	74,174	399	1,109,871	48	76,218	2010
6	8,394	202	864,512	1,676	3,356,654	8	111,604	429	1,061,995	26	42,495	2011
9	13,867	185	781,543	1,710	3,558,171	12	111,835	503	1,678,641	28	110,837	2012
13	20,154	179	833,770	1,849	3,961,000	5	34,004	471	1,588,446	46	97,564	2013
14	21,843	182	811,610	1,959	4,221,360	3	34,811	423	1,663,526	55	124,848	2014
17	23,101	177	814,461	2,061	4,635,697	6	62,454	531	2,260,207	70	126,334	2015

Source : The Gongju Branch of National Pension Service

18. 국가보훈대상자(2-1)

단위 : 명

연도별	합계			국가유공자			
	Grand Total	남 Male	여 Female	애국지사 Independence fighters	전·공상군경 Veterans & policemen died or disabled on duty	무공·보국수훈자 Recipients of the order of military merit or national security merit	
2010	819	369	-	244	107
2011	841	365	-	247	102
2012	838	377	-	269	92
2013	870	543	327	398	-	281	101
2014	843	540	303	371	-	270	86
2015	865	497	368	374	-	265	92

자료 : 대전지방보훈청

18. Number of Patriots and Veterans(Cont'd)

Unit : Person

Patriots and veterans				Year
재일학도의용군 Student volunteer in japan who participated in the korean war	4.19 부상자, 공로자 Deceased · wounded activists of the April 19th revolution	공상공무원 Public officials disabled on duty	특별공로자 및 특별공로상이자 People who made outstanding contribution to the nation	
-	-	18	-	2010
-	-	16	-	2011
-	1	15	-	2012
-	-	16	-	2013
-	-	15	-	2014
-	-	17	-	2015

Source : Daejon Regional Office of Patriots & Veterans Affair Agency

18. 국가보훈대상자(2-2)

단위 : 명

연도별	유족 Bereaved Families							
	순국·애국 지사 Independence fighters	전몰, 전상, 순직,공상 군경 Bereaved Families of Wounded soldiers & Policemen			무공보국 수훈자 Medal Awarded Soldiers	재일학도 의용군인	4.19 부상자 공로자	
		미망인 Widows	자녀 Minor children	부모 Parents				
2010	438	20	142	98	52	86	-	-
2011	465	20	149	103	51	99	-	-
2012	450	22	151	100	41	97	-	1
2013	457	23	156	102	38	107	-	1
2014	460	22	152	75	69	112	-	-
2015	476	21	161	111	38	115	-	-

자료 : 대전지방보훈청

18. Number of Patriots and Veterans

Unit : Person

순 직 공무원 Public officials died on duty	특별 공로 순직 자	기 타 대 상 자 Others					Year
		계 Total	6.18 자유상이 Disabled anti- Communist prisoners	지원 대상자 Benefi- ciaries	5.18 민주유공자 Persons of distin- guished services in the Gwangju dem- ocratization move	특수임무수행자 Attendant special mission	
40	-	12	-	7	2	3	2010
43	-	11	-	6	3	2	2011
38	-	11	-	9	1	1	2012
30	-	15	-	10	-	5	2013
30	-	12	-	7	-	5	2014
30	-	15	1	10	-	4	2015

Source : Daejeon Regional Office of Patriots & Veterans Affairs Agency

19. 국가보훈대상자 취업

단위 : 명

연 도 별	합 계 Grand Total			국가유공자 Patriots and Veterans		
	남	여		남	여	
	Male	Female		Male	Female	
2010	276	223	53	11	11	-
2011	274	216	58	12	12	-
2012	262	202	60	12	12	-
2013	270	205	65	13	13	-
2014	274	206	68	12	12	-
2015	269	199	70	9	9	-

자료 : 대전지방보훈청

19. Employment of patriots and Veterans and Bereaved Families

Unit : Person

유 족	Bereaved Families		기타대상자	Others		Year
	남 Male	여 Female		남 Male	여 Female	
223	176	47	42	36	6	2010
216	165	51	46	39	7	2011
208	154	54	42	36	6	2012
212	153	59	45	39	6	2013
218	156	62	44	38	6	2014
219	154	65	41	36	5	2015

Source : Daejeon Regional Office of Patriots & Veterans Affairs Agency

20. 국가보훈대상자 및 자녀취학

단위 : 명

연도별	합 계 Grand Total						국가유공자 Patriots and Veterans			
	계 Total		중학교 Middle school	고 교 High school	대 학 University		중학교 Middle school	고 교 High school	대 학 University	
	남 Male	여 Female								
2010	170	11	23	136	17	-	-	17
2011	136	14	26	96	4	-	-	4
2012	98	11	22	65	4	-	-	4
2013	66	36	30	8	18	40	10	-	-	10
2014	116	5	21	90	9	-	-	9
2015	51			7	10	34	6			6

자료 : 대전지방보훈청

20. Educational Benefits for Patriots & Veterans and their Families

Unit : Person

	배우자 Spouses				자녀 Minor children			Year
	중학교	고교	대학		중학교	고교	대학	
	Middle school	High school	University		Middle school	High school	University	
-	-	-	-	153	11	23	119	2010
-	-	-	-	132	14	26	92	2011
-	-	-	-	94	11	22	61	2012
-	-	-	-	56	8	18	30	2013
-	-	-	-	107	5	21	81	2014
				45	7	10	28	2015

Source : Daejeon Regional Office of Patriots & Veterans Affairs Agency

21. 노인여가 복지시설

단위 : 개소, 명

연도별 읍면동별	합계 Total	노인복지관 Senior service center			
		시설수 Facilities	시설수 Facilities	종사자수 Workers	
	남 Male			여 Female	
2010	431	-	-
2011	435	-	-
2012	405	-	-
2013	408	-	-
2014	412	1	8	3	5
2015	416	1	9	3	6
유구읍	35				
이인면	36				
탄천면	35				
계룡면	40				
반포면	17				
의당면	22				
정안면	36				
우성면	42				
사곡면	21				
신평면	29				
중학동	12	1	9	3	6
웅진동	15				
금학동	17				
옥룡동	19				
신관동	24				
월송동	16				

자료 : 복지지원과

21. Senior Leisure Service Facilities

Unit : Number, Person

경로당 Community senior center	노인교실 Senior school	Year
시설수 Facilities	시설수 Facilities	Eup&Myeon &Dong
428	3	2010
432	3	2011
402	3	2012
405	3	2013
408	3	2014
412	3	2015
35		Yugu-eup
36		lin-myeon
35		Tancheon-myeon
40		Gyeryong-myeon
17		Banpo-myeon
21	1	Uidang-myeon
36		Jeongan-myeon
42		Useong-myeon
21		Sagok-myeon
29		Sinpung-myeon
9	2	Junghak-dong
15		Ungjin-dong
17		Geumhak-dong
19		Ongnyong-dong
24		Singwan-dong
16		Wolsong-dong

22. 노인주거복지시설(2-1)

단위 : 개소, 명

연도별	합 계 Total								양 로시설 Provision for old age							
	시설수 No. of Institutions	입소인원 Admitted Person				종사자수 Workers			시설수	입소인원				종사자수		
		정원 Regular	현원 Present		남 Male	여 Female	남	여		정원	현원		남	여		
			남	여							남	여				
2010	2	184	74	15	2	184	74	15
2011	2	224	41	20	2	184	41	20
2012	2	184	70	15	2	184	70	15
2013	2	184	72	15	2	184	72	15
2014	2	178	81	12	1	11	2	178	81	12	1	11
2015	1	178	95	12	4	8

자료 : 복지지원과

22. 노인의료복지시설(2-2)

단위 : 개소, 명

연도별	합 계 Total								노인요양시설 Nursing							
	시설수 No. of Institutions	입소인원 Admitted Person				종사자수 Workers			시설수	입소인원				종사자수		
		정원 Regular	현원 Present		남 Male	여 Female	남	여		정원	현원		남	여		
			남	여							남	여				
2010	20	579	350	199	12	514	313	169
2011	14	1,397	420	733	14	542	420	122
2012	22	640	483	293	15	568	400	239
2013	21	599	497	302	14	531	392	221
2014	20	734	558	344	15	699	531	328
2015	20	683	561	410	16	648	537	381

자료:복지지원과

Source : Welfare Division

22. Senior Home Service Facilities

Unit : Establishment, Person

노인공동생활가정 Cohabitation							노인복지주택 Welfare House							Year	
시설수	입소인원				종사자수		시설수	입소인원				종사자수			
	정원	현원		남	여	정원		현원		남	여				
		남	여					남	여						
-	-	-	-	-	-	-	-	-	-	-	-	-	-	-	2010
-	-	-	-	-	-	-	-	-	-	-	-	-	-	-	2011
-	-	-	-	-	-	-	-	-	-	-	-	-	-	-	2012
-	-	-	-	-	-	-	-	-	-	-	-	-	-	-	2013
-	-	-	-	-	-	-	-	-	-	-	-	-	-	-	2014
...	1	178	95	12	4	8	2015

Source : Welfare Division

22. Senior Medical Service Facilities

Unit : Establishment, Person

노인요양공동생활가정 Nursing cohabitation							Year	
시설수	입소인원				종사자수			
	정원	현원		남	여			
		남	여					
8	65	37	30	2010
8	69	47	22	2011
7	68	39	29	2012
7	68	40	30	2013
4	35	27	16	2014
4	35	24	29	2015

23. 재가노인 복지시설

단위 : 개소, 명

연 도 별 읍 면 동 별	합 계 Total				방문요양서비스 a Visit Nursing				주.야간보호시설 Day and night care center			
	시설수 No. facilities	이용인원 Persons		종사자수 Workers	시설수	이용인원		종사자수	시설수	이용인원		종사자수
		정원 Regular	현원 Present			정원	현원			정원	현원	
2010	4	276	260	16	3	240	240	10	1	36	20	6
2011	4	276	261	16	3	240	240	10	1	36	21	6
2012	4	276	261	16	3	240	240	10	1	36	27	6
2013	4	276	269	16	3	240	240	10	1	36	29	6
2014	5	279	270	16	3	240	240	10	2	39	30	6
2015	6	295	277	26	3	240	240	10	3	59	37	16
유 구 읍	-	-	-	-	-	-	-	-	-	-	-	-
이 인 면	-	-	-	-	-	-	-	-	-	-	-	-
탄 천 면	-	-	-	-	-	-	-	-	-	-	-	-
계 룡 면	-	-	-	-	-	-	-	-	-	-	-	-
반 포 면	-	-	-	-	-	-	-	-	-	-	-	-
의 당 면	1	80	80	4	1	80	80	4	-	-	-	-
정 안 면	-	-	-	-	-	-	-	-	-	-	-	-
우 성 면	-	-	-	-	-	-	-	-	-	-	-	-
사 곡 면	-	-	-	-	-	-	-	-	-	-	-	-
신 풍 면	-	-	-	-	-	-	-	-	-	-	-	-
중 학 동	-	-	-	-	-	-	-	-	-	-	-	-
웅 진 동	2	110	104	7	1	80	80	3	1	30	24	4
금 학 동	-	-	-	-	-	-	-	-	-	-	-	-
옥 룡 동	1	20	7	10	-	-	-	-	1	20	7	10
신 관 동	1	80	80	3	1	80	80	3	-	-	-	-
월 송 동	1	9	6	2	-	-	-	-	1	9	6	2

자료 : 복지지원과

23. Community Senior Service Facilities

Unit : Number, Person

단기보호서비스 Short-term care service				방문목욕서비스 Visit bath service				재가지원서비스				Year
시설수	이용인원		종사자수	시설수	이용인원		종사자수	시설수	이용인원		종사자수	Eup & Myeon & Dong
	정원	현원			정원	현원			정원	현원		
-	-	-	-	-	-	-	-	-	-	-	-	2010
-	-	-	-	-	-	-	-	-	-	-	-	2011
-	-	-	-	-	-	-	-	-	-	-	-	2012
-	-	-	-	-	-	-	-	-	-	-	-	2013
-	-	-	-	-	-	-	-	-	-	-	-	2014
-	-	-	-	-	-	-	-	-	-	-	-	2015
-	-	-	-	-	-	-	-	-	-	-	-	Yugu-eup
-	-	-	-	-	-	-	-	-	-	-	-	lin-myeon
-	-	-	-	-	-	-	-	-	-	-	-	Tancheon-myeon
-	-	-	-	-	-	-	-	-	-	-	-	Gyeryong-myeon
-	-	-	-	-	-	-	-	-	-	-	-	Banpo-myeon
-	-	-	-	-	-	-	-	-	-	-	-	Uidang-myeon
-	-	-	-	-	-	-	-	-	-	-	-	Jeongan-myeon
-	-	-	-	-	-	-	-	-	-	-	-	Useong-myeon
-	-	-	-	-	-	-	-	-	-	-	-	Sagok-myeon
-	-	-	-	-	-	-	-	-	-	-	-	Sinpung-myeon
-	-	-	-	-	-	-	-	-	-	-	-	Junghak-dong
-	-	-	-	-	-	-	-	-	-	-	-	Ungjin-dong
-	-	-	-	-	-	-	-	-	-	-	-	Geumhak-dong
-	-	-	-	-	-	-	-	-	-	-	-	Ongnyong-dong
-	-	-	-	-	-	-	-	-	-	-	-	Singwan-dong
-	-	-	-	-	-	-	-	-	-	-	-	Wolsong-dong

Source : Welfare Division

24. 국민기초생활보장 수급자

단위 : 가구수, 명

연도별 읍면동별	총 수급자 Total recipients			일반수급자 General			
	가 구 Households	남 Male	여 Female	가 구 Households	인 원 Person		
					계 Sub-total	남 Male	여 Female
2010	3,214	3,077	4,996
2011	2,943	2,841	4,388
2012	2,626	2,527	3,806
2013	2,505	-	3,699	2,212	3,104
2014	3,033	2,218	3,108
2015	3,074	2,930	4,408
유 구 읍	191	182	257
이 인 면	124	118	163
탄 천 면	133	121	166
계 룡 면	240	228	287
반 포 면	92	89	111
의 당 면	147	145	224
정 안 면	130	125	172
우 성 면	150	144	208
사 곡 면	97	91	148
신 풍 면	109	103	137
중 학 동	252	244	384
웅 진 동	302	282	440
금 학 동	127	123	187
옥 룡 동	598	571	881
신 관 동	314	298	549
월 송 동	68	66	94

자료 : 사회과

24. Basic Livelihood Security Recipients

특례수급자 Special recipients						시설수급자 institutionalized recipients		Year Eup & Myeon & Dong
소계 Sub-total		개인단위 보장 특례 Guaranteed personal unit		타법령에 의한 특례 By other laws				
가구 Households	인원 Persons	가구 Households	인원 Persons	가구 Households	인원 Persons	시설수 No. of Facilities	인원 Persons	
137	210	93	147	44	63	19	567	2010
102	153	81	128	21	25	22	548	2011
99	164	88	150	11	14	24	570	2012
167	286	167	286	1	1	25	567	2013
162	288	161	286	1	1	24	577	2014
144	...	137	239	7	7	24	611	2015
9	...	9	16	Yugu-eup
6	...	6	8	lin-myeon
12	...	12	23	Tancheon-myeon
12	...	12	18	Gyeryong-myeon
3	...	3	3	Banpo-myeon
2	...	2	3	Uidang-myeon
5	...	5	8	Jeongan-myeon
6	...	6	10	Useong-myeon
6	...	6	11	Sagok-myeon
6	...	6	9	Sinpung-myeon
8	...	8	12	Junghak-dong
20	...	20	33	Ungjin-dong
4	...	4	7	Geumhak-dong
27	...	20	34	Ongnyong-dong
16	...	16	38	'Singwan-dong
2	...	2	6	Wolsong-dong

Source : Social Affairs Division

25. 기초연금 수급자 수

단위 : 명, %

연 별	전체 노인 대비 기초노령연금 수급자 (명) Total recipients of Basic Senior Pension as % of Total Population 65+ (Persons)				
	전체 노인 Population 65 years old & over			수 급 자 수 Total recipients	
	합계 Total	남 Male	여 Female	합계	남
2014	23,092	9,634	13,458	16,678	6,140
2015	23,779	9,991	13,788	16,968	6,228

자료 : 복지지원과

Number of Basic Pension Recipients

Unit : person, %



전제 노인 대비 기초노령연금 수급자 (명) Total recipients of Basic Senior Pension as % of Total Population 65+ (Persons)			
		수 급 률 (%) Take-up rate	
여	합계	남	여
10,538	72	64	78
10,740	71.0	62.0	78.0

Source : Welfare Division

26. 여성복지시설(2-1)

단위 : 명

연도별 읍면동별	합계 Total				한부모가족시설			
					소계 Sub-total			
	시설수 No. of instit	입소자 Adm.	퇴소자 Disch.	연말현재 수용인원 Residents of year-end	시설수	입소자	퇴소자	연말현재 수용인원
2010	1	139	142	25	-	-	-	-
2011	2	164	171	36	-	-	-	-
2012	2	149	151	40	-	-	-	-
2013	2	144	146	28	-	-	-	-
2014	2	141	141	37	-	-	-	-
2015	2	169	152	36	-	-	-	-
유구읍	-	1	1	-	-	-	-	-
이인면	-	1	1	-	-	-	-	-
탄천면	-	-	-	-	-	-	-	-
계룡면	-	-	-	-	-	-	-	-
반포면	-	5	5	-	-	-	-	-
의당면	1	129	121	27	-	-	-	-
정안면	-	1	1	-	-	-	-	-
우성면	-	3	3	-	-	-	-	-
사곡면	-	-	-	-	-	-	-	-
신평면	-	-	-	-	-	-	-	-
중학동	-	-	-	-	-	-	-	-
웅진동	-	1	1	-	-	-	-	-
금학동	1	17	8	9	-	-	-	-
옥룡동	-	6	6	-	-	-	-	-
신관동	-	4	4	-	-	-	-	-
월송동	-	1	1	-	-	-	-	-

자료 : 복지지원과

26. Women's Welfare Institutions(Cont'd)

Unit : Person

Single Parent Family												Year	
모자보호시설 Maternal and child welfare institutions				미혼모자시설 Single Mother and Child Facilities				미혼모자 공동생활가정 Single Mother and Child Joint Living Households					Eup & Myeon & Dong
시설수	입소자	퇴소자	연말 현재 수용 인원	시설수	입소자	퇴소자	연말 현재 수용 인원	시설 수	입소자	퇴소자	연말 현재 수용 인원		
-	-	-	-	-	-	-	-	-	-	-	-	2010	
-	-	-	-	-	-	-	-	-	-	-	-	2011	
-	-	-	-	-	-	-	-	-	-	-	-	2012	
-	-	-	-	-	-	-	-	-	-	-	-	2013	
-	-	-	-	-	-	-	-	-	-	-	-	2014	
-	-	-	-	-	-	-	-	-	-	-	-	2015	
-	-	-	-	-	-	-	-	-	-	-	-	Yugu-eup	
-	-	-	-	-	-	-	-	-	-	-	-	lin-myeon	
-	-	-	-	-	-	-	-	-	-	-	-	Tancheon-myeon	
-	-	-	-	-	-	-	-	-	-	-	-	Gyeryong-myeon	
-	-	-	-	-	-	-	-	-	-	-	-	Banpo-myeon	
-	-	-	-	-	-	-	-	-	-	-	-	Uidang-myeon	
-	-	-	-	-	-	-	-	-	-	-	-	Jeongan-myeon	
-	-	-	-	-	-	-	-	-	-	-	-	Useong-myeon	
-	-	-	-	-	-	-	-	-	-	-	-	Sagok-myeon	
-	-	-	-	-	-	-	-	-	-	-	-	Sinpung-myeon	
-	-	-	-	-	-	-	-	-	-	-	-	Junghak-dong	
-	-	-	-	-	-	-	-	-	-	-	-	Ungjin-dong	
-	-	-	-	-	-	-	-	-	-	-	-	Geumhak-dong	
-	-	-	-	-	-	-	-	-	-	-	-	Ongnyong-dong	
-	-	-	-	-	-	-	-	-	-	-	-	'Singwan-dong	
-	-	-	-	-	-	-	-	-	-	-	-	Wolsong-dong	

Source : Welfare Division

25. 여성복지시설(2-2)

단위 : 명

연도별 읍면동별	한부모가족시설 Single Parent Family				소외여성 복지시설			
	모자일시 보호시설 ¹⁾				소계 Sub-total			
	시설수	입소자	퇴소자	연말현재 수용인원	시설수	입소자	퇴소자	연말현재 수용인원
2010	-	-	-	-	-	-	-	-
2011	-	-	-	-	1	127	132	26
2012	-	-	-	-	2	144	146	28
2013	-	-	-	-	2	141	141	37
2014	-	-	-	-	2	145	150	35
2015	-	-	-	-	2	169	152	36
유구읍	-	-	-	-	-	1	1	-
이인면	-	-	-	-	-	1	1	-
탄천면	-	-	-	-	-	-	-	-
계룡면	-	-	-	-	-	-	-	-
반포면	-	-	-	-	-	5	5	-
의당면	-	-	-	-	1	129	121	27
정안면	-	-	-	-	-	1	1	-
우성면	-	-	-	-	-	3	3	-
사곡면	-	-	-	-	-	-	-	-
신평면	-	-	-	-	-	-	-	-
중학동	-	-	-	-	-	-	-	-
웅진동	-	-	-	-	-	1	1	-
금학동	-	-	-	-	1	17	8	9
옥룡동	-	-	-	-	-	6	6	-
신관동	-	-	-	-	-	4	4	-
월송동	-	-	-	-	-	1	1	-

자료 : 복지지원과

25. Women's Welfare Institutions

Unit : Person

Underprivileged female												Year	
성폭력피해자보호시설 Shelters for sexual violence victims				가정폭력피해자보호시설				성매매피해자 지원시설 ²⁾					Eup & Myeon & Dong
시설수	입소자	퇴소자	연말 현재 수용 인원	시설수	입소자	퇴소자	연말 현재 수용 인원	시설수	입소자	퇴소자	연말 현재 수용 인원		
-	-	-	-	1	139	142	25	-	-	-	-	2010	
-	-	-	-	1	127	132	26	-	-	-	-	2011	
-	-	-	-	1	138	135	19	1	6	11	9	2012	
-	-	-	-	1	128	131	25	1	13	10	12	2013	
-	-	-	-	1	128	131	25	1	17	19	10	2014	
-	-	-	-	1	152	144	27	1	17	8	9	2015	
-	-	-	-	-	1	1	-	-	-	-	-	Yugu-eup	
-	-	-	-	-	1	1	-	-	-	-	-	lin-myeon	
-	-	-	-	-	-	-	-	-	-	-	-	Tancheon-myeon	
-	-	-	-	-	-	-	-	-	-	-	-	Gyeryong-myeon	
-	-	-	-	-	5	5	-	-	-	-	-	Banpo-myeon	
-	-	-	-	1	129	121	27	-	-	-	-	Uidang-myeon	
-	-	-	-	-	1	1	-	-	-	-	-	Jeongan-myeon	
-	-	-	-	-	3	3	-	-	-	-	-	Useong-myeon	
-	-	-	-	-	-	-	-	-	-	-	-	Sagok-myeon	
-	-	-	-	-	-	-	-	-	-	-	-	Sinpung-myeon	
-	-	-	-	-	-	-	-	-	-	-	-	Junghak-dong	
-	-	-	-	-	1	1	-	-	-	-	-	Ungjin-dong	
-	-	-	-	-	-	-	-	1	17	8	9	Geumhak-dong	
-	-	-	-	-	6	6	-	-	-	-	-	Ongnyong-dong	
-	-	-	-	-	4	4	-	-	-	-	-	Singwan-dong	
-	-	-	-	-	1	1	-	-	-	-	-	Wolsong-dong	

Source : Welfare Division

27. 여성폭력 상담

단위 : 개소, 명

연 도 별	여성폭력상담							
	계 Total		가정폭력 Domestic Violence		성폭력 Sexual Violence		성매매피해 Victims of Forced Prostitution	
	상담소 No. of Counseling Centers	상담건수 No. of Counseling	상담소	상담건수	상담소	상담건수	상담소	상담건수
2010	2	3,686	1	3,097	1	589	-	-
2011	2	4,308	1	2,590	1	1,718	-	-
2012	2	2,866	1	2,265	1	601	-	-
2013	2	3,374	1	2,410	1	964	-	-
2014	2	2,341	1	1,872	1	469	-	-
2015	2	2,303	1	1,870	1	433	-	-

자료 : 복지지원과

27. Counseling Activities for Women

Unit : Institution, Person

피해자 지원내역 Counseling Follow-ups						Year
계	심리·정서적 지원	수사·법적지원	의료지원	시설입소연계	기타	
Total	Counseling	Legal Aid	Medical Aid	Victim's facility	Others	
3,097	2,508	144	74	29	342	2010
4,308	3,172	94	71	586	385	2011
2,866	1,347	32	131	631	725	2012
2,138	31	253	-	952	2,013	2013
2,341	1,233	34	96	31	947	2014
2,303	1,040	48	85	15	1,115	2015

Source : Welfare Division

28. 소년·소녀가장현황

단위 : 명

연도별 읍면동별	합계 Total	세대주	Heads of Household		세대원	Household members	
			남 Male	여 Female		남 Male	여 Female
2010	-	-	-
2011	-	-	-
2012	-	-	-
2013	12	8	5	3	4	1	3
2014	15	13	8	5	2	1	1
2015	7	7	4	3	-	-	-
유구읍	-	-	-	-	-	-	-
이인면	-	-	-	-	-	-	-
탄천면	-	-	-	-	-	-	-
계룡면	-	-	-	-	-	-	-
반포면	-	-	-	-	-	-	-
의당면	-	-	-	-	-	-	-
정안면	-	-	-	-	-	-	-
우성면	-	-	-	-	-	-	-
사곡면	-	-	-	-	-	-	-
신평면	-	-	-	-	-	-	-
중학동	-	-	-	-	-	-	-
웅진동	2	-	1	1	-	-	-
금학동	1	-	-	1	-	-	-
옥룡동	-	-	-	-	-	-	-
신관동	4	-	3	1	-	-	-
월송동	-	-	-	-	-	-	-

28. The State of Households Headed by Child

Unit : Person

재 학 별 School attendance					Year Eup & Myeon & Dong
미 취 학 Pre- school	초등학교 Primary school	중 학 교 Middle school	고등학교 High school	기 타 (미재학등) Others	
-	-	-	-	-	2010
-	-	-	-	-	2011
-	-	-	-	-	2012
-	2	4	6	-	2013
-	2	2	11	-	2014
-	-	2	5	-	2015
-	-	-	-	-	Yugu-eup
-	-	-	-	-	lin-myeon
-	-	-	-	-	Tancheon-myeon
-	-	-	-	-	Gyeryong-myeon
-	-	-	-	-	Banpo-myeon
-	-	-	-	-	Uidang-myeon
-	-	-	-	-	Jeongan-myeon
-	-	-	-	-	Useong-myeon
-	-	-	-	-	Sagok-myeon
-	-	-	-	-	Sinpung-myeon
-	-	-	-	-	Junghak-dong
-	-	-	2	-	Ungjin-dong
-	-	-	1	-	Geumhak-dong
-	-	-	-	-	Ongnyong-dong
-	-	2	2	-	Singwan-dong
-	-	-	-	-	Wolsong-dong

29. 아동복지시설

단위 : 개소, 명

연도별	합 계 Total								양육시설 Child bringing up institutions			
	시설수 No.of facilities	입소자 Admitted		퇴소자 Discharged		연말현재생활인원 No.of inmates of year- end		시설 수	입소 자	퇴소 자	연말현재 생활인원	
		남 Male	여 Female	남 Male	여 Female	남 Male	여 Female					
2010	-	-	-	-	-	-	-	-	-	-	-	-
2011	-	-	-	-	-	-	-	-	-	-	-	-
2012	-	-	-	-	-	-	-	-	-	-	-	-
2013	-	-	-	-	-	-	-	-	-	-	-	-
2014	-	-	-	-	-	-	-	-	-	-	-	-
2015	-	-	-	-	-	-	-	-	-	-	-	-

자료 : 복지지원과

29. Children Welfare Institutions

Unit : Number, Person

자립지원시설 Institutions for children				보호치료시설 Child care treatment institutions				기 타 Others				Year
시설 수	입소 자	퇴소 자	연말현재 생활인원	시설 수	입소 자	퇴소 자	연말현재 생활인원	시설 수	입소 자	퇴소 자	연말현재 생활인원	
-	-	-	-	-	-	-	-	-	-	-	-	2010
-	-	-	-	-	-	-	-	-	-	-	-	2011
-	-	-	-	-	-	-	-	-	-	-	-	2012
-	-	-	-	-	-	-	-	-	-	-	-	2013
-	-	-	-	-	-	-	-	-	-	-	-	2014
-	-	-	-	-	-	-	-	-	-	-	-	2015

Source : Welfare Division

30. 장애인복지 생활시설

단위 : 개소, 명

연도별	시설수 No. of facilities	입 소 자 Admitted					퇴 소 자 Discharged				
		위탁자	무연고자	기 타	연고자 인도	취 업	전 원	사 망	기 타		
		Refer- rals	Non- Rela- tives	Others	To rela- tives	Empl- oyed	Trans- fer	Death	Others		
2010	5	10	10	-	-	12	5	-	2	5	-
2011	5	##	362	51	1	5	3	-	1	1	-
2012	5	6	5	1	-	20	11	-	5	4	-
2013	5	5	4	1	-	7	4	-	1	2	-
2014	5	6	4	2		12	5		3	4	
2015	9	16	16	-	-	18	11	-	5	2	

자료 : 복지지원과

30. Welfare Institutions for the Disabled

Unit : Number, Person

성 별 Gender		연말현재수용인원 No. of inmates as of year-end										Year	
		연 령 별 Age						장 애 증 별 Disability					
		18세미만 Less than 18years old		18세미만 18years old & over		지 체 Phsical disable d	시 각 Visuall y disable d	청각언어 Auditor ily& linguall y disable d	정신지체 Mentall y retarde d	기 타 Others			
남 Male	여 Female	남 Male	여 Female	남 Male	여 Female								
407	266	141	8	4	258	137	10	-	-	375	22	2010	
409	268	141	23	6	245	135	8	-	-	382	19	2011	
395	255	140	18	6	237	134	11	-	-	370	14	2012	
393	254	139	9	4	245	135	10	-	-	364	19	2013	
384	248	136	13	6	235	130	11			359	14	2014	
403	255	148	9	5	246	143	14	-	-	382	7	2015	

Source : Welfare Division

31. 장애인 등록현황(2-1)

단위 : 명

연 도 별 읍면동별	성 별 Gender			장 애 유 형 By type of the disabled		
	계 Total	남 male	여 female	지체 Crippling condition	뇌병변 Brain disorder	시각 Visually disabled
2010	9,588	5,563	4,025	4,904	875	803
2011	9,504	5,510	3,994	4,866	849	789
2012	8,975	5,219	3,756	4,554	795	769
2013	8,823	5,165	3,658	4,461	778	763
2014	8,795	5,131	3,664	4,405	760	758
2015	8,685	5,031	3,654	4,326	710	743
유 구 읍	705	423	282	391	52	67
이 인 면	364	204	160	176	28	31
탄 천 면	531	308	223	232	39	35
계 룡 면	633	377	256	350	44	50
반 포 면	536	300	236	159	3	34
의 당 면	395	230	165	228	29	39
정 안 면	557	303	254	295	41	54
우 성 면	600	331	269	319	62	53
사 곡 면	335	193	142	181	31	21
신 풍 면	353	206	147	191	24	35
중 학 동	392	239	153	197	44	29
웅 진 동	569	336	233	295	49	59
금 학 동	465	249	216	190	31	29
옥 룡 동	910	554	356	418	86	75
신 관 동	835	502	333	418	95	92
월 송 동	505	276	229	286	52	40

자료 : 복지지원과

31. Registered Disabled Persons(Cont'd)

Unit : Person

장 애 유 형 By type of the disabled						Year Eup & Myeon & Dong
청각 Auditorily disabled	언어 Lingually disabled	지적장애 Mental retardation	자폐성 Autism	정신장애 Mental illness	신장장애 Kidney failure	
1,055	86	1,022	45	473	142	2010
1,043	86	1,061	49	439	152	2011
954	78	1,043	51	417	161	2012
927	69	1,036	55	412	169	2013
926	72	1,081	57	417	170	2014
922	69	1,083	59	423	168	2015
81	4	62	2	19	14	Yugu-eup
47	3	48	-	17	6	lin-myeon
65	2	125	11	14	4	Tancheon-myeon
75	7	53	1	30	9	Gyeryong-myeon
44	1	243	3	9	6	Banpo-myeon
43	3	32	1	6	4	Uidang-myeon
88	2	42	1	17	7	Jeongan-myeon
67	3	50	4	17	10	Useong-myeon
42	3	31	2	8	9	Sagok-myeon
42	4	33	-	13	6	Sinpung-myeon
30	2	42	4	29	12	Junghak-dong
51	7	53	4	24	19	Ungjin-dong
27	3	36	1	133	8	Geumhak-dong
89	10	127	10	53	29	Ongnyong-dong
79	10	67	11	28	16	Singwan-dong
52	5	39	4	6	9	Wolsong-dong

Source : Welfare Division

31. 장애인 등록현황(2-2)

단위 : 명

연 도 별 읍면동별	장 애 유 형 By type of the disabled					
	심장장애 Heart failure	호흡기 Respiratory organ	간 Liver	안면 Face	장루,요루 Ostomy urostomy	간질 Epilepsy
2010	21	55	21	8	46	32
2011	16	54	18	9	45	28
2012	11	50	20	7	39	26
2013	12	45	21	7	44	24
2014						
2015	11	44	26	5	44	22
유 구 읍	1	3	2	1	4	2
이 인 면	1	2	1	2	1	1
탄 천 면	-	1	1	-	1	1
계 룡 면	1	3	1	-	7	2
반 포 면	-	1	2	-	1	-
의 당 면	1	4	1	-	1	3
정 안 면	-	4	2	-	4	-
우 성 면	1	3	3	1	4	3
사 곡 면	1	1	2	-	1	2
신 풍 면	-	1	1	-	2	1
중 학 동	-	1	-	-	2	-
웅 진 동	-	2	2	-	3	1
금 학 동	-	5	1	-	1	-
옥 룡 동	2	3	1	-	4	3
신 관 동	2	6	2	1	5	3
월 송 동	1	4	4	-	3	-

자료 : 복지지원과

31. Registered Disabled Persons

Unit : Person

장애 등급 By grade of the disabled						Year Eup & Myeon & Dong
1 급 1st Grade	2 급 2nd Grade	3 급 3rd Grade	4 급 4th Grade	5 급 5th Grade	6 급 6th Grade	
1,064	1,454	1,627	1,426	2,049	1,968	2010
1,015	1,409	1,654	1,423	2,009	1,994	2011
962	1,293	1,590	1,305	1,894	1,931	2012
935	1,281	1,548	1,245	1,878	1,936	2013
						2014
911	1,253	1,558	1,189	1,831	1,946	2015
35	81	130	122	162	175	Yugu-eup
24	56	71	51	73	89	lin-myeon
129	53	88	67	104	90	Tancheon-myeon
54	69	120	76	156	158	Gyeryong-myeon
207	70	63	39	76	81	Banpo-myeon
18	54	73	60	85	105	Uidang-myeon
35	75	101	90	132	124	Jeongan-myeon
47	86	86	99	139	143	Useong-myeon
19	53	57	52	78	76	Sagok-myeon
24	53	58	44	88	86	Sinpung-myeon
30	63	77	60	75	87	Junghak-dong
34	84	110	82	119	140	Ungjin-dong
35	111	116	48	74	81	Geumhak-dong
111	162	176	125	163	176	Ongnyong-dong
65	124	147	105	191	203	Singwan-dong
44	59	85	69	116	132	Wolsong-dong

Source : Welfare Division

32. 노숙인 생활시설수 및 생활인원 현황

단위 : 개소, 명

연도별	시설수 Number of facilities	입소자 Admitted			퇴소자 Discharged						
		행정기관의 의뢰 Referral from government agencies	전입 Transfer	기타 Others	연고자 To relatives	직업자활 Selfsupport occupation	전원 Transfer	무단퇴소 Discharges without permission	사망 Deaths	기타 Others	
2010	-	-	-	-	-	-	-	-	-	-	-
2011	-	-	-	-	-	-	-	-	-	-	-
2012	-	-	-	-	-	-	-	-	-	-	-
2013	-	-	-	-	-	-	-	-	-	-	-
2014	-	-	-	-	-	-	-	-	-	-	-
2015	-	-	-	-	-	-	-	-	-	-	-

자료 : 사회과



32. Homeless and Their Inmates by City/Province

Unit : number, person

연말현재 수용자 No. of inmates as of year-end											
계	성별 Sex		상태별 Disability							year	
	남	여	정상인	정신질환	지체장애	시각장애	언어청각	지적장애	기타		
	Male	Female	Normal	Mental Disoder	Visually disabled	Visually disabled	Auditory lingually disabled	intellectual and development aldisabilities	Others		
-	-	-	-	-	-	-	-	-	-	-	2010
-	-	-	-	-	-	-	-	-	-	-	2011
-	-	-	-	-	-	-	-	-	-	-	2012
-	-	-	-	-	-	-	-	-	-	-	2013
-	-	-	-	-	-	-	-	-	-	-	2014
-	-	-	-	-	-	-	-	-	-	-	2015

Source : Social Affairs Division

33. 저소득 및 한부모 가족

단위 : 명, %

연도별	합 계 Total				한부모가족지원법 수급자 Single parent family support act recipients			
	가구수 Households	가구원수	Household members		가구수 Households	가구원수	Household members	
			남 Male	여 Female			남 Male	여 Female
2010	404	1,050	212	567
2011	318	919	192	603
2012	439	1,228	232	644
2013	440	1,235	257	715
2014	545	1,472	347	931	392	539
2015	410	990	419	571	247	474	192	282
유구읍	20	44	17	27	15	34	14	20
이인면	10	19	11	8	5	8	5	3
탄천면	8	18	10	8	5	9	5	4
계룡면	17	36	18	18	11	21	10	11
반포면	18	40	18	22	12	27	11	16
의당면	29	70	35	35	16	24	10	14
정안면	5	13	5	8	4	9	4	5
우성면	11	26	13	13	7	16	7	9
사곡면	7	15	9	6	5	11	7	4
신흥면	7	14	7	7	1	2	1	1
중학동	26	76	42	34	13	24	13	11
웅진동	43	104	41	63	23	38	15	23
금학동	22	57	22	35	15	34	14	20
옥룡동	44	110	37	73	26	60	24	36
신관동	118	299	114	185	75	133	44	89
월송동	25	49	20	29	14	24	8	16

자료 : 복지지원과

주 : 2008년 까지는 저소득.모부자가정으로 모.부자 복지법 수급자였음

33. Low-income Single Parent Families

Unit : person, %

국민기초생활보장법 수급자 Basic Livelihood Security law Recipients				국가보훈법 수급자 National affairs law Recipients				Year
가구수 Households	가구원수	Household members		가구수 Households	가구원수	Household members		Eup & Myeon & Dong
		남 Male	여 Female			남 Male	여 Female	
191	481	1	2	2010
126	316	-	-	-	-	2011
207	584	-	-	-	-	2012
183	520	-	-	-	-	2013
198	541	-	-	-	-	2014
163	516	227	289	-	-	-	-	2015
5	10	3	7	-	-	-	-	Yugu-eup
5	11	6	5	-	-	-	-	lin-myeon
3	9	5	4	-	-	-	-	Tancheon-myeon
6	15	8	7	-	-	-	-	Gyeryong-myeon
6	13	7	6	-	-	-	-	Banpo-myeon
13	46	25	21	-	-	-	-	Uidang-myeon
1	4	1	3	-	-	-	-	Jeongan-myeon
4	10	6	4	-	-	-	-	Useong-myeon
2	4	2	2	-	-	-	-	Sagok-myeon
6	12	6	6	-	-	-	-	Sinpung-myeon
13	52	29	23	-	-	-	-	Junghak-dong
20	66	26	40	-	-	-	-	Ungjin-dong
7	23	8	15	-	-	-	-	Geumhak-dong
18	50	13	37	-	-	-	-	Ongnyong-dong
43	166	70	96	-	-	-	-	Singwan-dong
11	25	12	13	-	-	-	-	Wolsong-dong

Source : Welfare Division

34. 묘지 및 봉안시설(2-1)

단위 : 개소, 천 m²

연도별	매 장			
	계 Total			
	개소 Sites	면 적 Area		분묘설치 가 능 Grave placed
		총면적 Gross	점유면적 Occupied	
2010	1	365	260	17,750
2011	1	365	260	17,750
2012	-	-	-	-
2013	-	-	-	-
2014	-	-	-	-
2015	-	-	-	-

자료 : 복지지원과

주 : 1) '사설묘지'를 '법인묘지'로 명칭변경

34. Cemeteries, Crematorium and Charnel Houses(Cont'd)

Unit : Number, 1000m²

Cemeteries									Year
공설묘지 Public cemeteries				법인묘지 Corporation cemeteries ¹⁾					
개소 Sites	면 적 Area		분묘설치 가 능	개소수 Sites	면 적 Area		분묘설치 가 능		
	총면적 Total	점유면적 Net			총면적	점유면적			
-	-	-	-	1	365	260	17,750	2010	
-	-	-	-	1	365	260	17,750	2011	
-	-	-	-	-	-	-	-	2012	
-	-	-	-	-	-	-	-	2013	
-	-	-	-	-	-	-	-	2014	
-	-	-	-	-	-	-	-	2015	

Source : Welfare Division

34. 묘지 및 봉안시설(2-2)

단위 : 개소, 천 m²

연도별	화장시설 Crematories						개소수 Sites	
	계 Total		공설 Public		법인 Corporation		소계 Sub-Total	공설 Public
	개소 Sites	화로수 Brazier	개소	화로수	개소	화로수		
2010	-	-	-	-	-	-	1	-
2011	-	-	-	-	-	-	1	-
2012	-	-	-	-	-	-	1	-
2013	1	3	1	3	-	-	2	1
2014	1	3	1	3	-	-	2	1
2015	1	3	1	3	-	-	2	1

자료 : 복지시설사업소

34. Cemeteries Crematorium and Channel Houses

Unit : Number, 1000㎡

봉 안 당 Charnel houses							Year
총봉안능력(기) Total capacity			봉안기수 Deposited				
법인 Corpor- ation	소계 Sub- Total	공설 Public	법인 Corpor- ation	소계 Sub- Total	공설 Public	법인 Corpor- ation	
1	370	-	370	18	-	18	2010
1	370	-	370	18	-	18	2011
1	370	-	370	18	-	18	2012
1	21,370	21,000	370	284	265	19	2013
1	21,370	21,000	370	420	401	19	2014
1	21,370	21,000	370	411	392 (누계 1,058)	19	2015

Source : Welfare Division

35. 자원봉사자 현황

단위 : 명

연도별	성 별 By Gender									
	남 Male	여 Female	19세 이하		20~29		남	여		
			남		여	남			여	
2010	16,676	8,226	8,450	16,676	4,227	2,182
2011	18,105	8,937	9,168	18,105	4,638	2,536
2012	19,878	9,795	10,083	19,878	5,049	3,181
2013	22,284	11,014	11,270	22,284	5,997	4,009
2014	25,501	12,675	12,826	25,501	6,656			5,169		
2015	29,654	14,696	14,958	29,654	7,887	6,304

자료 : 사회과

35. Volunteers

Unit : Person

연 령 별 By Age-group														Year	
30~39		40~49		50~59		60~69		70세 이상							
남	여	남	여	남	여	남	여	남	여	남	여	남	여		
1,770	3,471	3,225	1,801	2010
1,737	3,574	3,536	2,084	2011
1,813	3,605	3,802	2,428	2012
1,836	3,659	4,060	1,863	860	2013
2,158			3,905			4,384			2,227			###			2014
2,426	4,129	4,803	2,824	1,281	2015

Source : Social Affairs Division

36. 보육 시설

단위 : 개소, 명

연 도 별 읍면동별	보육 시설 수 Day care centers							
	합계	국공립	사회복지법인	민간	법인단체 등	부모협동	직장	가정
	Total	Public	Social welfare society	Indi- vidual	corporation	parents- Corporation	Work- shop	Home
2010	67	6	6	33	7	-	1	20
2011	87	6	6	32	7	-	1	35
2012	89	7	6	32	7	-	1	36
2013	88	7	6	32	7	-	1	35
2014	85	7	6	31	6	-	1	34
2015	82	7	6	29	6	-	1	33
유 구 읍	2	-	1	-	-	-	1	-
이 인 면	1	-	-	1	-	-	-	-
탄 천 면	1	-	-	1	-	-	-	-
계 흥 면	2	-	1	1	-	-	-	-
반 포 면	2	-	-	2	-	-	-	-
의 당 면	6	2	-	3	-	-	-	1
정 안 면	1	-	-	-	1	-	-	-
우 성 면	3	-	-	2	1	-	-	-
사 곡 면	1	1	-	-	-	-	-	-
신 풍 면	1	1	-	-	-	-	-	-
중 학 동	5	-	1	-	1	-	-	3
웅 진 동	3	-	1	1	1	-	-	-
금 학 동	6	-	-	1	1	-	-	4
옥 룡 동	5	-	1	1	1	-	-	2
신 관 동	27	2	-	11	-	-	-	14
월 송 동	16	1	1	5	-	-	-	9

자료 : 복지지원과

36. Day Care Centers for Children

Unit : Number, Person

보육아동수 Accommodated children											Year Eup & Myeon & Dong
합계 Total			국공립 Public	법인 Corporation	민간 Private			부모 협동	직장	가정	
남 Male	여 Female	소계 Sub- total			개인 Individual	단체 (비법인)					
1,987	317	365	1,314	1,314	-	57	299	2010	
2,785	338	357	1,498	1,215	283	-	68	524	2011
3,223	341	349	1,587	1,290	297	-	70	579	2012
2,935	355	335	1,643	1,370	273	-	66	535	2013
2,795	350	336	1,547	1,338	209	-	48	514	2014
2,652	326	308	1,476	1,265	211	-	41	501	2015
92	-	51	-	-	-	-	41	-	Yugu-eup
20	-	-	20	20	-	-	-	-	lin-myeon
32	-	-	32	32	-	-	-	-	Tancheon-myeon
143	-	63	80	80	-	-	-	-	Gyeryong-myeon
58	-	-	58	58	-	-	-	-	Banpo-myeon
258	120	-	134	134	-	-	-	4	Uidang-myeon
29	-	-	29	-	29	-	-	-	Jeongan-myeon
68	-	-	68	49	19	-	-	-	Useong-myeon
17	17	-	-	-	-	-	-	-	Sagok-myeon
43	43	-	-	-	-	-	-	-	Sinpung-myeon
140	-	65	29	-	29	-	-	46	Junghak-dong
155	-	53	102	29	73	-	-	-	Ungjin-dong
122	-	-	46	22	24	-	-	76	Geumhak-dong
159	-	49	77	40	37	-	-	33	Ongnyong-dong
791	73	-	529	529	-	-	-	189	Singwan-dong
525	73	27	272	272	-	-	-	153	Wolsong-dong

Source : Welfare Division

37. 방문 건강관리사업 실적

단위 : 가구수, 명, 건수

연도별	가정방문							
	방문보건대상 Target for visit-based health service ¹⁾	등록가구 Registration Households	방문건수(가구) No. of Visitings	질환별·방문간호환자수				
				계 Total		암 Cancer	당뇨병 Diabetes	
				남 Male	여 Female			
2010	...	7,540	38,613	7,748	358	1,155
2011	...	7,291	37,882	7,631	325	1,112
2012	...	7,413	30,401	7,794	286	1,211
2013		7,383	32,671	7,690	301	1,208
2014		7,241	31,255	8,153			354	1,290
2015		4,410	25,774	5,996			319	881
유구읍								
이인면								
탄천면								
계룡면								
반포면								
의당면								
정안면								
우성면								
사곡면								
신평면								
중학동								
웅진동								
금학동								
옥룡동								
신관동								
월송동								

자료 : 보건소

주 : 1)'방문보건대상' 항목 추가 2)'집단교육 및 상담'을 '보건소 내외 서비스연계 건수'로 명칭변경(2011년~)

37. Home Visiting Health Service

Unit : household, Person, Case

Home visiting						보건소 내외 서비스연계 건수 No.of connection service of health center inside and out ²⁾	Year Eup & Myeon & Dong
질환별 · 방문간호환자수							
고혈압 Hypertension	관절염 Arthritis	뇌졸중 Apoplexy	치매 Dementia	정신질환 Mental illness	기타 Others		
3,151	2,045	345	126	98	470	46,125	2010
3,251	2,368	329	170	52	24	289	2011
3,168	2,272	285	189	61	322	339	2012
3,213	2,322	258	172	43	173	...	2013
3,379	2,467	280	-	31	155	197	2014
2,520	1,896	231	-	26	123	141	2015
							Yugu-eup
							lin-myeon
							Tancheon-myeon
							Gyeryong-myeon
							Banpo-myeon
							Uidang-myeon
							Jeongan-myeon
							Useong-myeon
							Sagok-myeon
							Sinpung-myeon
							Junghak-dong
							Ungjin-dong
							Geumhak-dong
							Ongnyong-dong
							Singwan-dong
							Wolsong-dong

Source : Public Clinic

38. 보건교육 실적 가. 건강생활실천교육

단위 : 명

연도별	합계 Total	금연 Refrain of smoking	영양 Nutrition	절주 Temperance	운동 Exercise
2010	415,176	37,214	115,387	120,854	115,423
2011	226,702	32,366	52,516	41,028	66,608
2012	278,304	29,510	74,992	69,362	55,786
2013	104,539	6,538	27,830	6,538	24,918
2014	99,135	11,163	21,082	11,163	24,476
2015	102,455	8,199	8,982	8,199	34,800

주) 2009부터 비만항목 추가

38. 보건교육 실적 나. 성인병예방 및 관리교육

단위 : 명

연도별	합계 Total	고혈압 Hypertension	당뇨 Diabetes mellitus	비만.고지혈증 Obesity Hyper lipidemia	암예방 Cancer
2010	161,790	34,915	27,804	13,671	247
2011	195,665	42,500	42,500	42,500	221
2012	147,446	54,265	19,327	7,089	-
2013	129,215	41,049	20,524	13,683	350
2014	248,271	50,032	50,032	50,032	354
2015	257,466	61,842	55,522	53,761	390

자료 : 보건소

38. Health Education 가. Health Life Practice

Unit : Person

비만 Obesity	구강보건 Oral health	안전관리 (응급처치) Emergency medical treatment	약물오남용 Drugstuffs abuse	성교육 Sex education	위생(식품 안전)교육 Sanitation, Food safety	Year
4,703	17,404	290	-	1,084	2,817	2010
5,083	24,782	264	-	1,043	3,012	2011
15,368	28,897	779	-	395	3,215	2012
4,030	34,685	650	-	900	3,258	2013
4,145	27,106	-	-	-	-	2014
7,610	30,491	270	-	700	3,204	2015

38. Health Education 나. Adult Disease Prevention

Unit : Person

아토피질환 (환경성질환) Atopy	뇌심혈관계질환 Cerebro- vascular diseases	소화기계질환 Diseases of the digestive	치매 Dementia	기타 Others	Year
-	64,915	-	20,238	-	2010
-	42,500	-	25,444	-	2011
-	54,265	-	12,500	-	2012
-	41,049	-	12,560	-	2013
-	65,615	-	32,206	-	2014
1,958	68,493	-	15,500	-	2015

Source : Public Clinic

XIII. 환경

Environment

1. 환경오염물질 배출사업장
2. 환경오염 배출사업장 단속 및 행정조치
3. 쓰레기 수거
4. 생활폐기물 매립지
5. 하수 및 분뇨발생량 및 처리현황
6. 하수종말처리장
7. 배출부과금 부과 및 징수현황
8. 1일 1인당 오수 발생량
9. 녹지현황

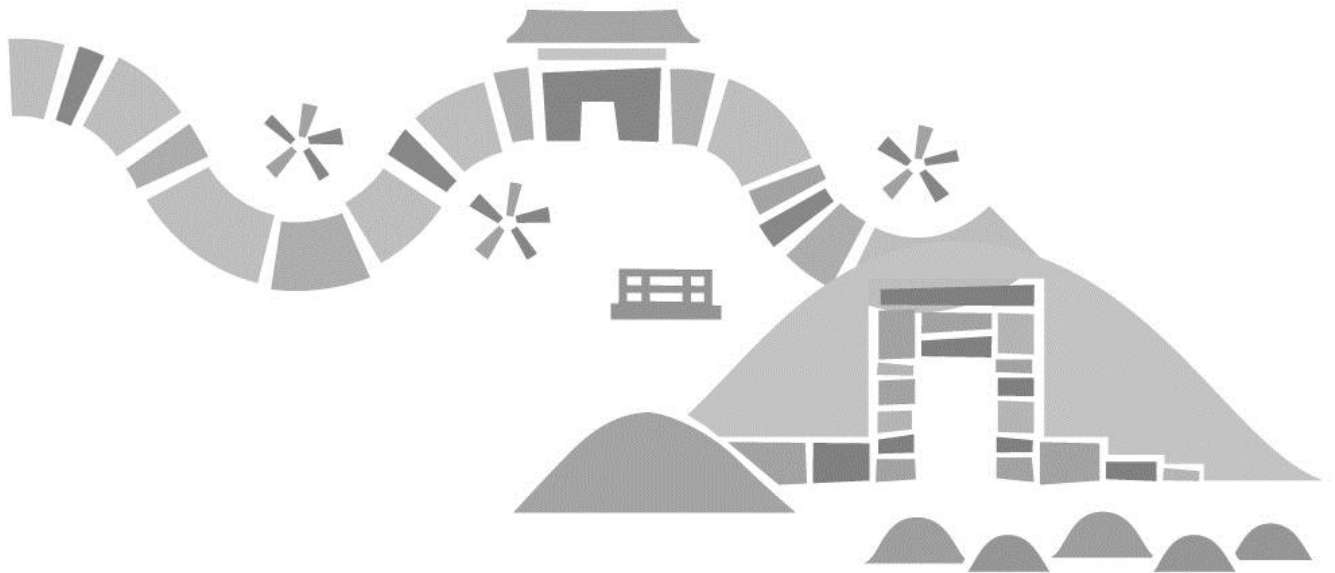

XIII. 환경

Environment



흥미진진
공주

1. 환경오염물질 배출사업장

단위 : 개소

연 도 별 읍면동별	대 기(가스·먼지·매연 및 악취) Air pollution(Gas, dust, soot and bad smell)					
	계	1종	2종	3종	4종	5종
	Total	Class 1	Class 2	Class 3	Class 4	Class 5
2010	168	1	6	6	38	117
2011	148	1	8	5	36	98
2012	128	1	5	4	28	90
2013	155	1	5	6	34	109
2014	178	1	5	5	42	125
2015	167	1	6	3	54	103
유 구 읍	13	-	-	1	2	10
이 인 면	6	-	1	-	2	3
탄 천 면	20	-	1	-	10	9
계 룡 면	6	-	1	-	2	3
반 포 면	7	-	-	-	1	6
의 당 면	8	-	-	1	4	3
정 안 면	22	-	-	-	7	15
우 성 면	15	-	1	1	5	8
사 곡 면	1	-	-	-	1	-
신 풍 면	4	-	-	-	1	3
중 학 동	4	-	-	-	-	4
웅 진 동	1	-	-	-	1	-
금 학 동	23	1	1	-	7	14
옥 룡 동	5	-	-	-	2	3
신 관 동	14	-	-	-	5	9
월 송 동	18	-	1	-	4	13

자료 : 환경자원과

1. Environmental Pollutant Emitting Facilities

Unit : number(place)

수 질 (폐수) Water pollution(Waste water)						소음및진동 Noise & Vibration		Year Eup & Myeon & Dong
계	1종	2종	3종	4종	5종	소음	진동	
Total	Class 1	Class 2	Class 3	Class 4	Class 5	Noise	vibration	
227	1	-	14	11	201	128	128	2010
216	1	1	16	11	187	140	140	2011
192	-	4	12	9	167	114	114	2012
215	-	1	14	13	187	120	120	2013
230	-	1	5	6	218	120	3	2014
208	-	1	6	10	191	125	4	2015
16	-	-	2	2	12	25	-	Yugu-eup
8	-	-	-	-	8	7	1	lin-myeon
24	-	1	-	1	22	19	1	Tancheon-myeon
6	-	-	1	-	5	9	-	Gyeryong-myeon
9	-	-	-	-	9	6	-	Banpo-myeon
11	-	-	-	1	10	11	-	Uidang-myeon
19	-	-	-	1	18	11	-	Jeongan-myeon
14	-	-	-	-	14	18	2	Useong-myeon
1	-	-	-	-	1	4	-	Sagok-myeon
5	-	-	-	-	5	4	-	Sinpung-myeon
3	-	-	-	-	3	-	-	Junghak-dong
5	-	-	-	-	5	1	-	Ungjin-dong
27	-	-	2	2	23	3	-	Geumhak-dong
12	-	-	1	-	11	1	-	Ongnyong-dong
25	-	-	-	1	24	-	-	Singwan-dong
23	-	-	-	2	21	6	-	Wolsong-dong

Source : Environment Division

2. 환경오염 배출사업장 단속 및 행정조치

단위 : 개소, 건

연 도 별 읍면동별	배출업소 Number of pollutant emitting facilities	단속업소 Number of esta- blishments inspected	위반업소 Number of violations	행 정 처 분 내 역		
				경 고 Warnings	개선명령 Order of repair	조업정지 Temporary suspension
2010	365	294	22	15	7	-
2011	289	211	14	10	1	1
2012	309	268	66	43	13	5
2013	388	346	37	26	5	4
2014	408	237	25	16	6	2
2015	500	201	29	20	7	1
유 구 읍	54	30	4	2	2	-
이 인 면	21	17	2		2	-
탄 천 면	63	11	4	2	1	1
계 룡 면	21	12	1	1	-	-
반 포 면	22	11	3	2	-	-
의 당 면	30	15	1	1	-	-
정 안 면	52	23	2	2	-	-
우 성 면	47	24	2	2	-	-
사 곡 면	6	2	1	1	-	-
신 풍 면	13	4	-	-	-	-
중 학 동	7	1	-	-	-	-
웅 진 동	7	1	-	-	-	-
금 학 동	53	12	2	1	1	-
옥 룡 동	18	11	4	4	-	-
신 관 동	39	15	-	-	-	-
월 송 동	47	12	3	2	1	-

자료 : 환경자원과

2. Inspection & Administrative Measures for Environmental Pollutant Emitting Facilities

Unit : number(place), case

Administrative action taken					병과고발 Accusation with Administrative measures	Year Eup & Myeon & Dong
사용중지 suspension of use	허가취소 License revoked	폐쇄명령 Abolish	순수고발 Accusation	기 타 Other		
-	-	-	-	-	9	2010
2	-	-	-	-	2	2011
2	-	1	-	2	8	2012
2	-	-	-	-	2	2013
-	-	-	1	-	-	2014
-	-	-	-	1	-	2015
-	-	-	-	-	-	Yugu-eup
-	-	-	-	-	-	lin-myeon
-	-	-	-	-	-	Tancheon-myeon
-	-	-	-	-	-	Gyeryong-myeon
-	-	-	-	1	-	Banpo-myeon
-	-	-	-	-	-	Uidang-myeon
-	-	-	-	-	-	Jeongan-myeon
-	-	-	-	-	-	Useong-myeon
-	-	-	-	-	-	Sagok-myeon
-	-	-	-	-	-	Sinpung-myeon
-	-	-	-	-	-	Junghak-dong
-	-	-	-	-	-	Ungjin-dong
-	-	-	-	-	-	Geumhak-dong
-	-	-	-	-	-	Ongnyong-dong
-	-	-	-	-	-	Singwan-dong
-	-	-	-	-	-	Wolsong-dong

Source : Environment Division

3. 쓰레기 수거(3-1)

단위 : km², 명, 톤, 대

연 도 별 읍면동별	행정구역 Administrative area		청소구역 Waste collected area		수거지 인구율(B/A) Population	배출량 (C)(톤/일) Amount	처리량 (D)(톤/일) Amount of waste disposal	수거율 (D/C) (%) Disposal ratio
	면 적	인 구(A)	면 적	인 구(B)	ratio in the			
	Area	Population	Area	Population	waste- collected area	of discharged waste		
2011	940.39	127,025	940.39	127,025	100%	113.0	113.0	100%
2012	864.27	119,157	864.27	119,157	100%	111.2	111.2	100%
2013	857.22	116,369	857.22	116,369	100%	145.7	145.7	100%
2014	864.28	113,621	864.28	113,621	100%	128.1	128.1	100%
2015	864.19	111,261	864.19	111,261	100%	100.0	129.0	100%
유 구 읍								
이 인 면								
탄 천 면								
계 룡 면								
반 포 면								
의 당 면								
정 안 면								
우 성 면								
사 곡 면								
신 품 면								
중 학 동								
웅 진 동								
금 학 동								
옥 룡 동								
신 관 동								
월 송 동								

자료 : 환경자원과

항목변경(대행업체 →처리업체, 일부항목추가)2010년 ~

3. Waste Collection and Disposal(Cont'd)

Unit : km³, Person, Ton, Each

수거처리 Type of disposal						Year Eup & Myeon & Dong
계	매립	소각	재활용	해역배출	기 타	
Total	Recla- mation	Incine- ration	Recy- cling	Dumping at sea	Others	
113.0	13.0	37.0	63.0	-	-	2011
111.2	8.6	33.8	68.5	-	-	2012
145.7	3.3	42.7	99.7	-	-	2013
128.1	2.5	51.2	74.4	-	-	2014
129.0	7.2	45.6	76.2	-	-	2015
						Yugu-eup
						lin-myeon
						Tancheon-myeon
						Gyeryong-myeon
						Banpo-myeon
						Uidang-myeon
						Jeongan-myeon
						Useong-myeon
						Sagok-myeon
						Sinpung-myeon
						Junghak-dong
						Ungjin-dong
						Geumhak-dong
						Ongnyong-dong
						Singwan-dong
						Wolsong-dong

Source : Environment Division

3. 쓰레기 수거(3-2)

단위 : km², 명, 톤, 대

연도별 읍면동별	수 거 처 리										
	폐 기 물 Wastes										
	생활폐기물 Domestic wastes				사업장 배출시설계폐기물 Industrial wastes					건설 폐기물	
	발생량 (1)	매립 (2)	소각 (3)	재활용 (4)	발생량	매립	소각	재활용	해역 배출 (5)	발생량	매립
2011	135.0	13.0	40.0	82.0	8.0	-	1.0	7.0	-	711.0	-
2012	111.2	8.9	33.8	68.5	-	-	-	-	-	0.0	-
2013	130.6	3.3	42.7	84.6	15	-	-	15	-	814	-
2014	107.4	1.7	47.6	58.1	21	1	4	16	-	596	-
2015	108.8	7.1	42.2	59.5	20.2	0.1	3.4	16.7	-	573.8	-
유 구 읍											
이 인 면											
탄 천 면											
계 룡 면											
반 포 면											
의 당 면											
정 안 면											
우 성 면											
사 곡 면											
신 품 면											
중 학 동											
웅 진 동											
금 학 동											
육 룡 동											
신 관 동											
월 승 동											

(1) Generation (2) Reclamation (3) Incineration (4) Recycling (5) Dumping at sea (6) Carry-over (7) Custody

3. Waste Collection and Disposal(Cont'd)

Unit : km², Person, Ton, Each

By type of waste disposal										Year Eup & Myeon & Dong
폐 기 물 Wastes										
Construction wastes			지정 폐기물 Specified wastes							
소각	재활용	해역배출	전년도 이월량 (6)	발생량	매립	소각	재활용	해역배출	기타 보관량 (7)	
3	708.0	-	20	6,269	1,036	241	4,742	-	20	2011
-	-	-	-	-	-	-	-	-	-	2012
-	814.0	-	-	1	1	-	-	-	-	2013
-	595.6	-	-	1	1	-	-	-	-	2014
-	573.8	-	-	1	1	-	-	-	-	2015
										Yugu-eup
										lin-myeon
										Tancheon-myeon
										Gyeryong-myeon
										Banpo-myeon
										Uidang-myeon
										Jeongan-myeon
										Useong-myeon
										Sagok-myeon
										Sinpung-myeon
										Junghak-dong
										Ungjin-dong
										Geumhak-dong
										Ongnyong-dong
										Singwan-dong
										Wolsong-dong

Source : Environment Division

3. 쓰레기 수거(3-3)

단위 : km, 명, 톤, 대

연 도 별 읍면동별	지방자치단체 Local Government				처리업체	
	인 원 Workers	장 비 Equipment			인 원 Workers	장 비 Motorcars
		차 량 Motorcars	손수레 Handcars	중장비 Heavy Equipment		
2011	78	28	10	-	-	-
2012	78	32	-	-	-	-
2013	78	32	19	5	-	-
2014						
2015	72	32	10	4	-	-
유 구 읍						
이 인 면						
탄 천 면						
계 룡 면						
반 포 면						
의 당 면						
정 안 면						
우 성 면						
사 곡 면						
신 풍 면						
중 학 동						
웅 진 동						
금 학 동						
옥 룡 동						
신 관 동						
월 승 동						

3. Waste Collection and Disposal

Unit : km², Person, Ton, Each

Service Company		자가처리업소 Self - managed workplace				Year Eup & Myeon & Dong
Equipment		인 원 Workers	장 비 Equipment			
손수레 Handcars	중장비 Heavy Equipment		차 량 Motorcars	손수레 Handcars	중장비 Heavy Equipment	
-	-	-	-	-	-	2011
-	-	-	-	-	-	2012
-	-	-	-	-	-	2013
-	-	-	-	-	-	2014
-	-	-	-	-	-	2015
						Yugu-eup
						lin-myeon
						Tancheon-myeon
						Gyeryong-myeon
						Banpo-myeon
						Uidang-myeon
						Jeongan-myeon
						Useong-myeon
						Sagok-myeon
						Sinpung-myeon
						Junghak-dong
						Ungjin-dong
						Geumhak-dong
						Ongnyong-dong
						Singwan-dong
						Wolsong-dong

Source : Environment Division

4. 생활폐기물 매립지

단위 : 개소, m²

연 도 별	개 소 Number of landfills	면 적(m ²) Area	매 립 고(m)(평균) Landfill height
2010	1	45,250	24.8
2011	1	45,250	25.0
2012	1	45,250	10.6
2013	1	45,250	10.9
2014	1	45,250	11.1
2015	1	45,250	11.2

자료 : 환경자원과

4. General Waste Landfill

총매립용량(㎡) Total landfill capacity	기 매 립 량(㎡) Current landfill capacity	당해년도매립량 That year landfill capacity	잔여매립가능량(㎡) Residual landfill capacity	Year
787,260	441,292	9,444	336,524	2010
787,260	450,736	16,000	320,524	2011
787,260	466,736	12,976	307,548	2012
787,260	479,712	5,507	302,041	2013
787,260	485,219	2,541	299,500	2014
787,260	487,760	2,590	296,910	2015

Source : Environment Division

5. 하수 및 분뇨발생량 및 처리현황(2-1)

연 도 별	하수 및 분뇨 발생량					
	하 수 sewage			분 뇨		
	발생량 Amount generated			발생량(㎡/일) Amount generated (㎡/day)		
	계 Total	하수처리구역 내 inner area of sewage treatment	하수처리구역 외 Outer area of sewage treatment	계 Total	수거식분뇨 Night soil Collected	정화조,오수 처리 오니
2010	37,212	37,212	-	81	2	79
2011	39,045	39,045	-	74	2	72
2012	38,787	38,787	-	74	3	71
2013	39,821	39,821	-	66	2	64
2014	39,351	39,351	-	59	2	57
2015	30,404	30,404	-	59	2	57

자료: 수도과

5. Sewage & Night Soil Discharge and Treatment(Cont'd)

Amount of Sewage & night soil generated						Year
Night soil						
처리대상량(㎡/일) Target treatment volume(㎡/day)			처리대상 제외(㎡/일) Out of Treatment volume(㎡/day)			
계 Total	수거분뇨 Night soil Collected	정화조,오수 처리 오니	계 Total	수거분뇨 Night soil Collected	정화조,오수 처리 오니	
81	2	79	2010
74	2	72	2011
74	3	71	2012
66	2	64	2013
59	2	59	2014
59	2	59	2015

Source : Water Supply Division



5. 하수 및 분뇨발생량 및 처리현황(2-2)

연도별	분뇨처리시설 Night soil treatment facility									
	시설명 facility	시설용량(㎡/일) Capacity			처리량(㎡/일) Amount of waste disposal			연계 처리장명 Relative treatment plants	사업비 (백만원) Operation expense (Million won)	운영 방법 Operation method
		물리적 Mechanical	생물학적 Biological	고도 Advanced	물리적 Mechanical	생물학적 Biological	고도 Advanced			
2010	-	80	-	-	81	-		4,704		
2011	-	80	-	-	74	-		4,704		
2012	-	80	-	-	74	-		4,704		
2013	-	80	-	-	66	-		4,704		
2014	-	80	-	-	66	-		4,704		
2015	-	80	-	-	53	-		4,704		

자료: 수도과

5. Sewage & Night Soil Discharge and Treatment

방류수역 Waters of disposal			분뇨수집·운반업체 Company of night soil collection & delivery							종사인원 No. of worker	Year
			업체수 No. of company	시설(차량)현황(대수) Facility(Vehicles)					계 Total		
지류 Branch stream	본류 Main stream	수계 Water System									
-	-	-	6	11	-	5	5	1	14	2010	
-	-	-	6	11	-	5	5	1	14	2011	
-	-	-	6	11	-	5	5	1	14	2012	
-	-	-	6	10	-	3	5	2	14	2013	
-	-	-	6	10	-	3	5	2	14	2014	
-	-	-	6	11	-	3	5	3	9	2015	

Source : Water Supply Division



6. 하수종말처리장

연도별	시설명 (하수/마을) facility	소재지 Location	시설용량(하수/마을) ($\text{m}^3/\text{일}$) Capacity of plants			처리량(하수/마을) ($\text{m}^3/\text{일}$) Treatment amount			
			물리적 Mechanical	생물학적 Biological	고도 Advanced	물리적 Mecha- nical	생물학적 Biological		
2010			43,200	-	382	42,818	37,212	-	442
2011			43,200	-	382	42,818	38,720	-	495
2012			43,280	-	382	42,898	38,787	-	495
2013			48,091	-	382	47,709	39,821	-	467
2014			48,091	-	382	47,709	39,272	-	477
2015			48,253		382	47,871	36,692	-	477
	공주	백제문화로 2015-42							
	신관	백제큰길 2425번지							
	유구	유구읍 만천길 118							
	공암	반포면 용수천길 179							
	동학사	반포면 동학사1로 12-26							
	계룡	계룡면 월암리 127-1							
	우성	우성면 단지리 57-2							
	의당	의당면 청룡리 667-31							
	상왕	상왕동 547							
	신평(원골)	신평면 동원리 477							
	감사	계룡면 중장리 905-1							
	경천	계룡면 경천리 636-9							
	계실	사곡면 계실리 243-1							
	쌍신	쌍신동 329-11							
	호계	사곡면 호계리 454-8							
	삼각	탄천면 삼각리 593-1							
	작은골지구	유구읍 만천리 94-7							
	초봉지구	이인면 용성천길 67							
	안골지구	정안면 정안마곡사로 727							
	용문지구	정안면 내문리 385							
	산수말지구	정안면 대산리 90-1							
	어물지구	정안면 어물리 209-3							
	보물지구	정안면 보물길 110-52							
	강변말지구	우성면 신웅리 52-3							
	화월지구	사곡면 강변말길 40							

자료 : 수도과

6. Sewage Treatment Plants

고도 Advanced	처리 방법 Treatment method	연계처리량(㎡/일) (하수/마을) Relative treatment plants				가동 개시일 oper- ation start	사업비 (백만원) Operation expense (Million won)	운영 방법 Opera- tion method	방류수 소독 방법 disin- fection	방류수역 Waters of disposal			Year
		분뇨	축산	침출수	기타					지류 Branch stream	본류 Main stream	수계 Water System	
36,770	-	81	-	280	-	-	94,567	-	-	-	-	-	2010
38,225	-	74	-	78	-	-	94,567	-	-	-	-	-	2011
38,292	-	74	-	78	-	-	97,992	-	-	-	-	-	2012
39,354	-	66	-	117	-	-	143,526	-	-	-	-	-	2013
39,041	-	59	-	81	-	-	143,751	-	-	-	-	-	2014
36,485	-	59	-	81	-	-	148,688	-	-	-	-	-	2015
	HBR-II 고도처리	59.4		81.3		'96.05.2 9	49,207	민간위탁	자외선	-	금강	금강	
	KIMAS공법 +Blue PRO Filter	-	-	-	-	'13.6.12	45,759	민간대행	-	정안천	금강	금강	
	ICEAS (SBR)	-	-	-	-	'06.01.0 1	13,551	민간위탁	자외선	유구천	금강	금강	
	ICEAS (SBR)	-	-	-	-	'06.01.0 1	10,136	민간위탁	자외선	용수천	금강	금강	
	ICEAS (SBR)	-	-	-	-	'06.01.0 1	8,576	민간위탁	자외선	용수천	금강	금강	
	토양피복형 접촉산화법	-	-	-	-	'94.12.2 2	315	민간위탁	염소	월암천	금강	금강	
	고효율합병 정화조	-	-	-	-	'02.01.0 1	400	민간위탁	염소	유구천	금강	금강	
	토양피복형 접촉산화법	-	-	-	-	'97.03.0 1	400	민간위탁	염소	정안천	금강	금강	
	KN-NEWS	-	-	-	-	'07.11.3 9	151	민간위탁	염소	왕촌천	금강	금강	
	KN-NEWS	-	-	-	-	'08.06.1 9	531	민간위탁	염소	유구천	금강	금강	
	HBR-II	-	-	-	-	'07.09.2 9	6,402	민간위탁	자외선	종장천	금강	금강	
	KNR	-	-	-	-	'07.09.0 2	1,190	민간위탁	자외선	용두천	금강	금강	
	FNR	-	-	-	-	10.06.28	2,308	민간위탁	자외선	계실천	금강	금강	
	KN-NEWS	-	-	-	-	10.07.30	1,400	민간위탁	자외선	금강	금강	금강	
	KSMBR	-	-	-	-	12.07.11	3,425	민간위탁	-	유구천	금강	금강	
	KSMBR	-	-	-	-	15.07.15	4,937	민간위탁	-	중평	금강	금강	
	A2EBC	-	-	-	-	'04.	-	민간대행	자외선	유구천	금강	금강	
	A2EBC	-	-	-	-	'06.	-	민간대행	자외선	용성천	금강	금강	
	KN-NEWS	-	-	-	-	'08.	-	민간대행	자외선	정안천	금강	금강	
	FNR	-	-	-	-	'08.	-	민간대행	자외선	정안천	금강	금강	
	막일체형고 도처리	-	-	-	-	'03.	-	민간대행	자외선	정안천	금강	금강	
	KM-SBR	-	-	-	-	'05.	-	민간대행	-	정안천	금강	금강	
	KN-NEWS	-	-	-	-	'08.	-	민간대행	자외선	정안천	금강	금강	
	A2EBC	-	-	-	-	'03.	-	민간대행	자외선	도천	금강	금강	
	HBR-II	-	-	-	-	'06.	-	민간대행	자외선	유구천	금강	금강	

Source : Water Supply Division

7. 배출부과금 부과 및 징수현황 (Imposition & Collection of Pollution Charges)

단위 : 백만원

Unit : million won

연 도 별	총부과 Total imposition	총징수 Total collection	대기 Air		수질 Water		Year
			부과 Imposition	징수 Collection	부과 Imposition	징수 Collection	
2012	16	14	3	3	13	11	2012
2013	12	9	4	4	7	5	2013
2014	46	41	1	1	45	40	2014
2015	58	58	0	0	58	58	2015

자료: 환경자원과, 수도과

Source : Environment Division

8. 1일 1인당 오수 발생량 (Water Generation per Day per Capita)

단위 : 명, 톤

Unit : person, ton

연 도 별	인구 Population	1일 오수 발생량 Amount of waste water generated per day	1일 1인당 오수 발생량 Amount of waste water generated per day per capita	Year
2012	119,157	38,787	0.33	2012
2013	118,236	39,821	0.34	2013
2014	114,870	38,156	0.33	2014
2015	111,261	36,692	0.33	2015

자료: 환경자원과, 수도과

Source : Environment Division

주) 2013년 기준 기본통계 표준화서식에 의해 통계표명 변경(폐수→오수)

참고: 서식 변경에 따른 수치 변동 사항

2011년 1일 폐수발생량 5,424톤 → 1일 오수발생량 ~

2012년 1일 폐수발생량 5,830톤 → 1일 오수발생량 ~

9. 녹지현황

단위 : 개소, m²

연 도 별	계 Total		완충녹지 Buffer greenlands	
	개소 Number of greenlands	면적 Area of Greenlands	개소	면적
2012	62	478,443	47	339,552
2013	62	478,443	47	339,552
2014	97	745,404	54	503,015
2015	97	745,404	54	503,015

자료: 도시정책과

9. Greenlands

Unit : number, m²

경관녹지 Scenery greenlands		연결녹지 Connexion greenlands		Year
개소	면적	개소	면적	
15	138,891	-	-	2012
15	138,891	-	-	2013
32	231,846	11	10,543	2014
32	231,846	11	10,543	2015

Source : Forestry Division

XIV. 교육 및 문화

Education and Culture

1. 학교 총 개황
2. 유치원
3. 초등학교
- 4-1. 중학교(국·공립)
- 4-2. 중학교(사립)
- 5-1. 일반계 고등학교(국·공립)
- 5-2. 일반계 고등학교(사립)
- 6-1. 특수목적 고등학교(국·공립)
- 7-1. 특성화 고등학교(국·공립)
- 7-2. 특성화 고등학교(사립)
8. 전문대학 및 대학
9. 교육대학교
10. 대학교
11. 대학원
12. 기타학교
13. 적령아동 취학
14. 사설학원 및 독서실
15. 공공도서관
16. 공립박물관
17. 문화재
18. 예술단
19. 문화공간
20. 체육시설
21. 시립운동장
22. 청소년 수련시설
23. 언론매체
24. 출판, 인쇄 및 기록매체복제업 현황

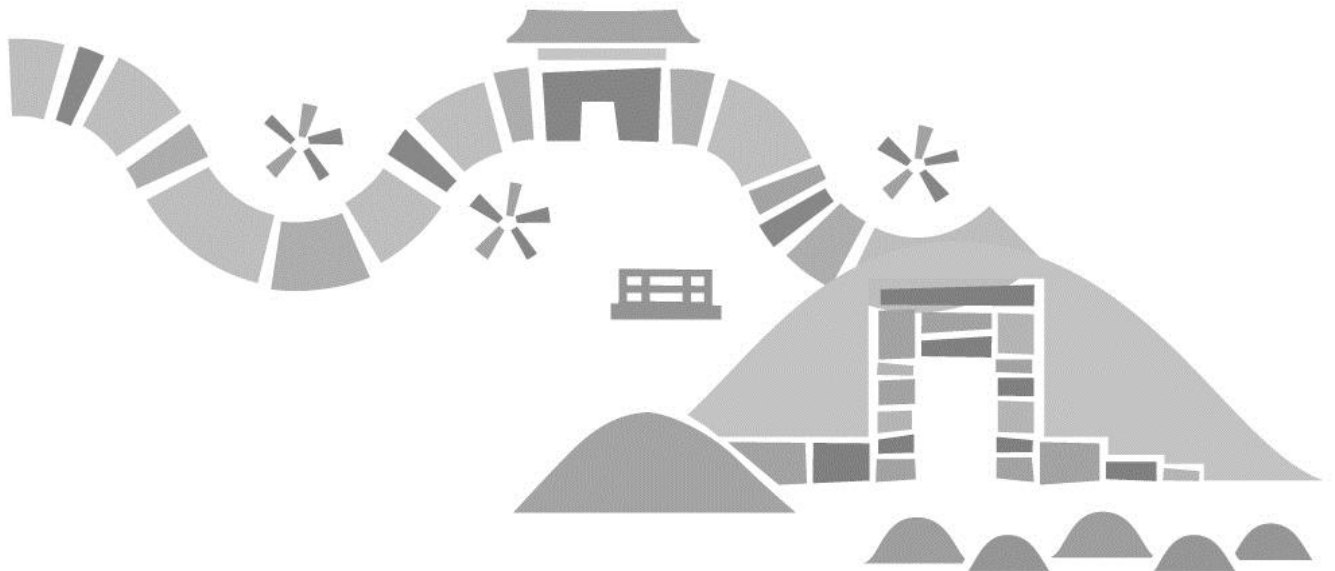

XIV. 교육 및 문화

Education and Culture



흥미진진
공주

1. 학교 총 개황

단위 : 개소, 명

매년 4월 1일 현재

연 도 별 교육과정별	학교수 Number of schools	학급(과)수 Number of classes & departments	보통교실수 Number of Classrooms	학 생 수 Students		
				계 Total	남 Male	여 Female
2010	109	1,156	1,200	47,581	25,845	21,736
2011	110	1,069	1,189	47,526	26,234	21,292
2012	107	1,079	1,205	46,001	25,532	20,469
2013	101	1,083	1,146	41,546	23,466	18,080
2014	100	1,019	1,126	40,220	23,724	16,493
2015	100	954	702	38,310	21,751	15,994
2016	100	913	1,025	37,424	20,816	16,579
유 치 원	35	79	86	1,381	703	678
초 등 학 교	29	286	460	4,742	2,418	2,324
중 학 교	14	114	227	2,842	1,498	1,344
(국 공 립)	11	92	181	2,227	1,225	1,002
(사 립)	3	22	46	615	273	342
고 등 학 교	10	196	197	5,084	2,963	2,092
- 일반계	6	130	131	3,714	2,091	1,594
(국 공 립)	3	72	73	2,070	1,155	886
(사 립)	3	58	58	1,644	936	708
- 전문계	4	66	66	1,370	872	498
(국 공 립)	3	54	54	1,061	695	366
(사 립)	1	12	12	309	177	132
전 문 대 학	-	-	-	-	-	-
교육대학교	1	1	-	1,555	506	1,049
대 학 교	1	98	-	18,740	11,342	7,398
대 학 원	9	108	-	2,923	1,282	1,641
특 수 학 교	1	31	55	157	104	53

주 : ()안의 숫자는 전공수임

자료 : 충청남도교육청

1. Summary of Schools

As of Apr. 1.

Unit : Each, Person

계 Total	교 직 원 수 Teachers and staffs						교원 1인당 학생수	Year School
	교 원 Teachers			사무직원 Clerical staffs				
	계 Sub-total	남 Male	여 Female	계 Sub-total	남 Male	여 Female		
2,766	2,123	1,242	881	643	421	222	22	2010
2,716	2,054	1,198	856	662	436	226	23	2011
2,919	2,190	1,240	950	729	427	302	21	2012
2,811	2,058	1,170	888	753	391	362	20	2013
2,668	2,004	1,134	870	664	357	311	3,319	2014
2,565	1,990	1,109	879	575	307	268	104	2015
2,610	2,011	1,090	921	599	338	261	19	2016
137	128	6	122	9	5	4	11	Kindergarten
584	474	154	320	110	49	61	10	Elementary school
303	268	104	164	35	17	18	23	Middle school
246	219	78	141	27	12	15	10	(National, Public)
57	49	26	23	8	5	3	13	(Private)
527	441	277	164	86	40	46	35	High school
335	281	180	101	54	26	28	13	General high school
197	160	97	63	37	14	23	13	(National, Public)
138	121	83	38	17	12	5	14	(Private)
192	160	97	63	32	14	18	22	Vocational high school
159	132	80	52	27	12	15	11	(National, Public)
33	28	17	11	5	2	3	11	(Private)
-	-	-	-	-	-	-	-	Junior college
152	88	63	25	64	41	23	18	Educational
827	553	469	84	274	179	95	34	University
6	3	1	2	3	2	1	-	Graduate Schools
74	56	16	40	18	5	13	3	Special School

Source : Chungcheongnam-do Office of Education

2. 유치원

단위 : 개, 명

매년 4월 1일 현재

연도별 읍면동별	원수 Number of Kinder- gartens	학급수 Classes	원아수 Children			교원수 Teachers			사무직원수 Clerical staffs		
			계 Total	남 Male	여 Female	계 Total	남 Male	여 Female	계 Total	남 Male	여 Female
			2010	39	74	1,241	641	600	105	4	101
2011	39	78	1,331	681	650	106	3	103	14	10	4
2012	38	79	1,426	776	650	116	-	116	9	9	-
2013	36	79	1,350	723	627	125	4	121	24	12	12
2014	36	77	1,347	693	651	118	4	114	25	10	15
2015	36	76	1,357	698	659	123	5	118	13	8	5
2016	36	81	1,381	703	678	128	6	122	-	-	-
유구읍	3	6	75	37	38	10	-	10	-	-	-
이인면	2	2	21	14	7	2	-	2	-	-	-
탄천면	1	1	18	13	5	1	1	-	-	-	-
계룡면	2	2	25	13	12	2	-	2	-	-	-
반포면	3	7	129	72	57	12	1	11	-	-	-
의당면	2	2	39	21	18	4	-	4	-	-	-
정안면	3	9	157	90	67	13	-	13	-	-	-
우성면	3	3	55	22	33	5	-	5	-	-	-
사곡면	2	2	29	15	14	3	-	3	-	-	-
신평면	1	1	10	5	5	2	-	2	-	-	-
공주중동초병설	1	3	60	28	32	5	-	5	-	-	-
공주금학초병설	1	1	20	9	11	2	-	2	-	-	-
대봉초병설	1	1	10	4	6	2	-	2	-	-	-
공주봉황초병설	1	1	18	9	9	2	-	2	-	-	-
효포초병설	1	1	8	3	5	2	-	2	-	-	-
신관초병설	1	5	110	43	67	13	-	13	-	-	-
공주교동초병설	1	3	60	31	29	6	-	6	-	-	-
공주신월초병설	1	3	61	38	23	7	-	7	-	-	-
근화유치원	1	7	126	65	61	9	-	9	-	-	-
원효유치원	1	4	81	42	39	7	1	6	-	-	-
풍덕유치원	1	2	-	-	-	-	-	-	-	-	-
솔애유치원	1	3	43	25	18	4	-	4	-	-	-
자람터유치원	1	6	109	49	60	7	2	5	-	-	-
공주대부설	1	6	117	55	62	8	1	7	-	-	-

자료 : 충청남도 공주교육지원청

주 : 1) 교실수 항목 중 「공작실, 유희실」이 「가·대용」으로 통합,
「보통교실」이 「정규」로 명칭변경(2011년~)

2. Kindergartens

As of Apr. 1.

Unit : Each, Person

재취원자수 Children readmitted			수료자수 Children completed			교실수 Classrooms			Year Eup & Myeon & Dong
계	남	여	계	남	여	계	정규 Regular	가·대용 ¹⁾ Tempor- ary	
Total	Male	Female	Total	Male	Female	Total			
536	270	266	1,053	536	517	75	73	2	2010
622	305	317	1,071	542	529	76	74	2	2011
752	404	348	1,265	657	608	81	79	2	2012
742	417	325	1,026	552	474	78	76	2	2013
727	392	350	1,091	565	526	91	79	12	2014
686	368	318	989	500	489	96	84	12	2015
715	357	358	606	319	287	90	53	33	2016
41	23	18	36	17	19	6	6	-	Yugu-eup
14	11	3	7	4	3	2	-	2	lin-myeon
8	6	2	8	1	7	1	-	1	Tancheon-myeon
14	8	6	22	9	13	2	-	2	Gyeryong-myeon
72	42	30	44	23	21	8	5	1	Banpo-myeon
21	9	12	19	11	8	2	-	2	Uidang-myeon
91	47	44	45	26	19	9	7	-	Jeongan-myeon
35	18	17	11	6	5	3	-	3	Useong-myeon
19	10	9	12	7	5	2	-	2	Sagok-myeon
6	2	4	5	2	3	1	-	1	Sinpung-myeon
29	14	15	26	13	13	3	-	3	중동초병설유치원
11	4	7	7	3	4	1	-	1	금학초병설유치원
5	1	4	7	6	1	1	-	1	태봉초병설유치원
10	7	3	15	11	4	1	-	1	봉황초병설유치원
7	3	4	6	4	2	1	-	1	효포초병설유치원
40	16	24	76	35	41	6	5	1	신관초병설유치원
32	15	17	21	13	8	3	-	3	교동초병설유치원
20	13	7	25	17	8	3	-	3	신월초병설유치원
77	37	40	47	28	19	7	7	-	근화유치원
41	21	20	30	18	12	5	4	1	원효유치원
-	-	-	15	7	8	4	4	-	풍덕유치원
28	15	13	15	9	6	3	3	-	솔애유치원
33	15	18	62	29	33	6	6	-	자람터유치원
61	20	41	45	20	25	10	6	4	공주대부설유치원

Source : Chungcheongnam-do Gongju Office of Education

병설유치원 : a kindergarten attached to the elementary school

3. 초 등 학 교

단위 : 명, 천㎡, 개

매년 4월 1일 현재

연 도 별 읍 면 별 학 교 별	학교수 Schools	학급수 No. of Classes	학 생 수 Students			교 원 수 Teachers			사무직원수 Clerical staffs		
			계	남	여	계	남	여	계	남	여
			Total	Male	Female	계	남	여	계	남	여
2011	32	333	6,821	3,602	3,219	487	164	323	133	69	64
2012	31	324	6,267	3,272	2,995	527	171	356	173	60	113
2013	29	304	5,624	2,886	2,738	513	176	337	202	67	135
2014	29	296	5,391	2,819	2,572	481	155	326	141	51	92
2015	30	277	4,540	2,347	2,193	447	140	307	86	21	65
2016	29	286	4,742	2,418	2,324	474	154	320	110	49	61
유 구 읍	3	25	285	131	154	43	18	25	9	7	2
이 인 면	2	9	43	26	17	15	4	11	6	1	5
탄 천 면	1	7	72	28	44	13	4	9	4	2	2
계 룡 면	2	12	141	72	69	22	6	16	8	4	4
반 포 면	2	12	124	69	55	22	7	15	8	3	5
의 당 면	2	13	194	103	91	22	7	15	8	4	4
정 안 면	2	12	139	68	71	22	8	14	8	3	5
우 성 면	3	19	159	78	81	35	14	21	12	4	8
사 곡 면	2	13	90	41	49	21	9	12	8	3	5
신 풍 면	1	6	44	20	24	13	4	9	6	4	2
공주중동초	1	15	305	167	138	26	5	21	4	1	3
공주금학초	1	7	87	47	40	13	4	9	3	1	2
태 봉 초	1	6	48	30	18	10	3	7	2	-	2
공주봉황초	1	7	111	63	48	12	4	8	4	2	2
효 포 초	1	7	58	30	28	9	2	7	4	2	2
신 관 초	1	39	975	492	483	57	15	42	5	3	2
공주교동초	1	12	227	117	110	21	6	15	4	1	3
공주신월초	1	40	1,072	549	523	66	17	49	5	2	3
교대부설초	1	25	568	287	281	32	17	15	2	2	-

주 : 1) 교지는 대지와 체육장의 합계, 2) 건물은 보통 및 특별교실, 관리실, 기타의 합계

3) 보통교실과 특별교실 분리항목을 보통교실수만 파악(2012년 ~)

※ 면적 단위 ㎡ 에서 천㎡로 변경(2012년~)

자료 : 충청남도 공주교육지원청

3. Elementary Schools

As of Apr. 1.

Unit : Person, 1,000㎡, Each

졸업자 Graduation		교지면적 ¹⁾ School land areas	건물면적 ²⁾ Building areas	보통교실수 ³⁾ No. of Classrooms	Year Eup & Myeon Schools
졸업자수 Graduates	진학자수 Entrants to higher school				
1,408	1,408	492	129	333	2011
1,319	1,319	476	128	324	2012
1,276	1,276	434	124	304	2013
1,090	1,090	379	97	317	2014
935	935	452	118	289	2015
888	888	437	126	460	2016
40	40	40	12	49	Yugu-eup
10	10	36	5	17	lin-myeon
13	13	18	6	12	Tancheon-myeon
23	23	30	7	21	Gyeryong-myeon
23	23	30	6	20	Banpo-myeon
46	46	32	6	19	Uidang-myeon
23	23	33	6	19	Jeongan-myeon
34	34	46	9	27	Useong-myeon
18	18	22	5	19	Sagok-myeon
12	12	17	3	7	Sinpung-myeon
74	74	13	9	29	중 동 초
18	18	13	3	12	금 학 초
8	8	16	2	9	태 봉 초
26	26	14	4	14	봉 황 초
9	9	12	4	14	효 포 초
161	161	16	11	56	신 관 초
47	47	20	6	26	교 동 초
214	214	11	13	54	신 월 초
89	89	18	9	36	교대부설초

1) 2) 2007년 ~ 2012년 교지, 건물면적 수치 수정표기

4-1. 중 학교(국·공립)

단위 : 명, 천㎡, 개

매년 4월 1일 현재

연도별 학교별	학교수 No. of Schools	학급수 No. of Classes	학생 수 Students			교원 수 Teachers			사무직원수 Clerical staffs		
			계	남	여	계	남	여	계	남	여
			Total	Male	Female	Total	Male	Female	Total	Male	Female
2011	12	120	3,519	1,920	1,599	218	86	132	35	24	11
2012	12	118	3,326	1,853	1,473	249	117	132	65	26	39
2013	11	111	3,068	1,738	1,330	246	107	139	66	23	43
2014	11	105	2,838	1,566	1,272	228	95	135	53	21	33
2015	11	99	2,491	1,372	1,119	227	84	143	49	14	35
2016	11	92	2,227	1,225	1,002	219	78	141	27	12	15
공주사대 부설중	1	7	178	92	86	19	9	10	-	-	-
유구중	1	8	169	93	76	20	8	12	3	1	2
이인중	1	3	38	25	13	9	4	5	1	-	1
탄천중	1	4	30	17	13	10	4	6	2	1	1
반포중	1	3	54	35	19	8	3	5	2	1	1
정안중	1	3	43	21	22	11	4	7	2	1	1
우성중	1	6	110	61	49	15	5	10	3	2	1
사곡중	1	3	27	10	17	8	3	5	2	2	-
공주중	1	17	476	476	-	37	14	23	3	1	2
공주여중	1	24	707	-	707	46	16	30	4	1	3
봉황중	1	14	395	395	-	36	8	28	5	2	3

주 : 1) 교지는 대지와 체육장의 합계, 2) 건물은 보통 및 특별교실, 관리실, 기타의 합계

3) 보통교실과 특별교실 분리항목을 보통교실수만 파악(2012년 ~)

※ 면적 단위 ㎡ 에서 천㎡로 변경(2012년~)

자료 : 충청남도 공주교육지원청

4-1. Middle Schools(National and Public)

As of Apr. 1.

Unit : Person,1,000㎡, Each

졸업자 현황 Graduation		입학자 Entrants	교지면적 ¹⁾ School site areas	건물면적 ²⁾ Building areas	보통교실수 ³⁾ No. of Classrooms	Year Schools
졸업자 Graduates	진학자 Advanced further					
1,244	1,244	1,119	275	46	120	2011
1,207	1,211	1,028	275	46	118	2012
1,104	1,099	1,016	262	47	111	2013
1,054	1,244	848	264	35	103	2014
962	960	737	261	37	98	2015
944	942	711	255	49	181	2016
61	61	61	15	1	6	공주대학교사범 대학부설중학교
86	86	47	21	5	16	유 구 중
12	12	9	20	2	7	이 인 중
16	15	12	26	6	23	탄 천 중
27	27	22	20	2	6	반 포 중
26	26	12	18	3	9	정 안 중
40	40	38	27	2	9	우 성 중
13	13	14	29	3	11	사 곡 중
204	204	156	37	9	28	공 주 중
287	286	215	14	8	34	공 주 여 중
172	172	125	28	8	32	봉 황 중

Source : Chungcheongnam-do Gongju Office of Education

4-2. 중 학 교(사립)

단위 : 명, 천㎡, 개

매년 4월 1일 현재

연도별 학교별	학교수 No. of Schools	학급수 No. of Classes	학 생 수 Students			교 원 수 Teachers			사무직원수 Clerical staffs		
			계	남	여	계	남	여	계	남	여
			Total	Male	Female	Total	Male	Female	Total	Male	Female
2011	3	27	914	353	561	51	35	16	9	8	1
2012	3	27	895	346	549	54	35	19	9	8	1
2013	3	27	826	331	495	52	35	17	11	7	4
2014	3	26	767	317	450	51	35	16	11	8	3
2015	3	24	698	311	387	50	32	18	10	6	4
2016	3	22	615	273	342	49	26	23	8	5	3
경 천 중	1	3	43	25	18	9	4	5	2	1	1
공 주 북 중	1	11	324	0	324	24	12	12	4	3	1
공주영명중	1	8	248	248	0	16	10	6	2	1	1

주 : 1) 교지는 대지와 체육장의 합계, 2) 건물은 보통 및 특별교실, 관리실, 기타의 합계

3) 보통교실과 특별교실 분리항목을 보통교실수만 파악(2012년 ~)

※ 면적 단위 ㎡ 에서 천㎡로 변경(2012년~)

자료 : 충청남도 공주교육지원청

4-2. Middle Schools(Private)

As of Apr. 1.

Unit : Person,1,000㎡, Each

졸업자 현황 Graduation		입학자 Entrants	교지면적 ¹⁾ School site areas	건물면적 ²⁾ Building areas	보통교실수 ³⁾ No. of Classrooms	Year Schools
졸업자 Graduates	진학자 Advanced further					
292	292	290	41.3	9.8	27	2011
300	300	282	41.3	9.8	27	2012
311	311	246	41.0	11.0	27	2013
297	298	235	41.2	10.4	26	2014
283	283	232	41	10	24	2015
243	242	167	41	13	46	2016
19	19	14	15	5	12	경 천 중
130	130	90	7	3	18	공 주 북 중
94	93	63	19	5	16	영 명 중

XIV

Source : Chungcheongnam-do Gongju Office of Education

5-1. 일반계 고등학교(국·공립)

단위 : 명, 천㎡, 개

매년 4월 1일 현재

연도별 학교별	학교수 No. of Schools	학급수 No. of Classes	학 생 수 Students			교 원 수 Teachers			사무직원수 Clerical staffs		
			계	남	여	계	남	여	계	남	여
			Total	Male	Female	Total	Male	Female	Total	Male	Female
2011	4	79	2,477	1,430	1,047	175	125	50	30	13	17
2012	3	71	2,362	1,338	1,024	152	100	52	21	13	8
2013	3	71	2,333	1,322	1,011	157	101	56	42	13	29
2014	3	44	2,249	1,283	966	158	103	55	41	14	27
2015	3	71	2,159	1,226	933	161	102	59	35	13	22
2016	3	72	2,070	1,155	886	160	97	63	37	14	23
공주대학교사 범대학부설고	1	19	593	365	199	46	34	12	26	8	18
공 주 고	1	28	790	790		64	38	26	6	4	2
공 주 여 자 고	1	25	687		687	50	25	25	5	2	3

주 : 1) 교지는 대지와 체육장의 합계, 2) 건물은 보통 및 특별교실, 관리실, 기타의 합계

3) 보통교실과 특별교실 분리항목을 보통교실수만 파악(2012년 ~)

※ 면적 단위 ㎡ 에서 천㎡로 변경, 충남과학고는 특수목적고등학교로 분리(2012년~)

자료 : 각 고등학교

5-1. General High Schools(National and Public)

As of Apr. 1.

Unit : Person,1,000m², Each

졸업자 현황 Graduation		입학자현황 Entrance		교지면적 ¹⁾ School land areas	건물면적 ²⁾ Building areas	보통교실 ³⁾ No. of Classrooms	Year Schools
졸업자 Graduates	진학자 Advanced further	입학정원 Admission quota	입학자 Entrants				
863	772	858	862	129.4	54.9	79	2011
752	626	793	804	156.4	44.7	71	2012
782	555	765	791	108.8	51.9	70	2013
773	653	706	715	111.2	51.9	70	2014
776	716	709	709	111.2	52.0	71	2015
754	658	680	684	24,730	10,985	73	2016
193	159	198	202	36.9	17.6	19	Gongju National University High School
297	235	257	257	49.0	8.0	29	Gongju High School
264	264	225	225	24,644	10,959	25	Gongju Girls' High School

Source : Schools

5-2. 일반계 고등학교(사립)

단위 : 명, 천㎡, 개

매년 4월 1일 현재

연도별 학교별	학교수 No. of Schools	학급수 No. of Classes	학생 수 Students			교원 수 Teachers			사무직원수 Clerical staffs		
			계	남	여	계	남	여	계	남	여
			Total	Male	Female	Total	Male	Female	Total	Male	Female
2011	3	63	2,051	1,267	784	132	98	34	17	13	4
2012	3	63	2,060	1,240	820	130	94	36	18	14	4
2013	3	63	2,007	1,165	842	131	96	35	18	12	6
2014	3	62	1,868	1,066	802	126	90	36	18	12	6
2015	3	60	1,710	976	734	127	86	39	17	12	5
2016	3	58	1,644	936	708	121	83	38	17	12	5
한일고	1	15	477	477	-	34	27	7	4	3	1
금성여고	1	24	660	-	660	46	26	20	7	5	2
공주영명고	1	19	507	459	48	41	30	11	6	4	2

주 : 1) 교지는 대지와 체육장의 합계, 2) 건물은 보통 및 특별교실, 관리실, 기타의 합계

3) 보통교실과 특별교실 분리항목을 보통교실수만 파악(2012년 ~)

※ 면적 단위 ㎡ 에서 천㎡로 변경(2012년~)

자료 : 각 고등학교

5-2. General High Schools(Private)

As of Apr. 1.

Unit : Person, 1,000m², Each

졸업자 현황 Graduation		입학자현황 Entrance		교지면적 ¹⁾ School land areas	건물면적 ²⁾ Building areas	보통교실 ³⁾ No. of Classroom s	Year Schools
졸업자 Graduates	진학자 Advanced further	입학정원 Admission quota	입학자 Entrants				
674	591	720	697	212.8	38.2	63	2011
672	613	710	710	358.9	38.4	63	2012
663	632	682	658	212.0	38.6	63	2013
669	566	640	590	212.6	39.2	62	2014
659	550	604	535	212.0	40.3	62	2015
601	484	552	556	213	40	58	2016
153	82	160	163	162.6	18.5	15	Hanil High School
239	229	224	229	24.0	9.8	24	Gongju Keumsung girls' High School
209	173	168	164	26	12	19	Gongju Yeong Myeong Senior High School

Source : Schools

6-1. 특수목적 고등학교(국·공립)

단위 : 명, 천㎡, 개

매년 4월 1일 현재

연도별 학교별	학교수 No. of Schools	학급수 No. of Classes	학생수 Students			교원수 Teachers			사무직원수 Clerical staffs		
			계	남	여	계	남	여	계	남	여
			Total	Male	Female	Total	Male	Female	Total	Male	Female
2012	1	9	126	92	34	27	22	5	18	7	10
2013	1	9	134	95	39	28	22	6	13	4	9
2014	1	9	143	101	42	31	24	7	12	4	8
2015	1	9	161	108	53	31	23	8	13	4	9
2016	1	12	202	132	70	33	23	10	12	4	8
충남과학고	1	12	202	132	70	33	23	10	12	4	8

주 : 1) 교지는 대지와 체육장의 합계, 2) 건물은 보통 및 특별교실, 관리실, 기타의 합계

3) 보통교실과 특별교실 분리항목을 보통교실수만 파악(2012년 ~)

※ 면적 단위 ㎡ 에서 천㎡로 변경, 일반계고등학교조사표에서 특목고로 분리조사(2012년~)

자료 : 충남과학고

6-1. 특수목적 고등학교(국·공립)

As of Apr. 1.

Unit : Person, 1,000㎡, Each

졸업자 현황 Graduation		입학자현황 Entrance		교지면적 ¹⁾ School land areas	건물면적 ²⁾ Building areas	보통교실 ³⁾ No. of Classrooms	Year Schools
졸업자 Graduates	진학자 Advanced further	입학정원 Admission quota	입학자 Entrants				
73	72	60	61	23.4	10.4	9	2012
54	54	60	61	23.4	10.4	9	2013
65	63	74	74	23.4	10.4	9	2014
57	55	75	75	23.4	10.4	9	2015
26	25	75	75	23.4	10.4	12	2016
26	25	75	75	23.4	10.4	12	Chungnam Science High School

Source : Chungnam Science High School

7-1. 특성화고 및 마이스터 고등학교(국·공립)

단위 : 명, 천㎡, 개

매년 4월 1일 현재

연도별 학교별	학교수 No. of Schools	학급수 No. of Classes	학생 수 Students			교원 수 Teachers			사무직원수 Clerical staffs		
			계	남	여	계	남	여	계	남	여
			Total	Male	Female	Total	Male	Female	Total	Male	Female
2011	2	40	956	660	296	87	62	25	16	11	5
2012	2	40	932	635	297	90	63	27	20	13	7
2013	2	40	878	581	297	86	58	28	18	12	6
2014	2	41	874	568	306	88	50	36	17	11	6
2015	2	41	877	551	326	89	52	37	16	10	6
2016	2	42	859	563	296	99	57	42	15	8	7
공주마이스터고	1	13	239	162	77	33	22	11	5	3	2
공주생명과학고	1	29	620	401	219	66	35	31	10	5	5

주 : 1) 교지는 대지와 체육장의 합계, 2) 건물은 보통 및 특별교실, 관리실, 기타의 합계

3) 보통교실과 특별교실 분리항목을 보통교실수만 파악(2012년 ~)

※ 면적 단위 ㎡ 에서 천㎡로 변경, 전문계고등학교 특성화고, 특목고, 자율고로 명칭변경 분리(2012년~)

자료 : 각 고등학교

7-1. 특성화 고등학교(국·공립)

As of Apr. 1.

Unit : Person, 1,000m², Each

졸업자 현황 Graduation		입학자현황 Entrance		교지면적 ¹⁾ School land areas	건물면적 ²⁾ Building areas	보통교실 ³⁾ No. of Classrooms	Year Schools
졸업자 Graduates	진학자 Advanced further	입학정원 Admission quota	입학자 Entrants				
295	141	333	333	97.9	32.5	40	2011
301	151	305	293	97.9	33.3	40	2012
306	118	296	298	96.9	37.1	40	2013
281	68	296	307	21,570.0	12,106.6	41	2014
284	72	296	292	21,570	12,107	41	2015
283	55	288	282	21,570	12,111	64	2016
80	-	80	81	21,495	12,086	34	Gongju meister High School
203	55	208	201	75.4	24.6	30	Gongju Life Science High School

Source : Schools

7-2. 특성화 고등학교(사립)

단위 : 명, 천㎡, 개

매년 4월 1일 현재

연도별 학교별	학교수 No. of Schools	학급수 No. of Classes	학생 수 Students			교원 수 Teachers			사무직원수 Clerical staffs		
			계	남	여	계	남	여	계	남	여
			Total	Male	Female	Total	Male	Female	Total	Male	Female
2011	1	12	353	228	125	26	17	9	4	2	2
2012	1	12	344	207	137	27	17	10	4	2	2
2013	1	12	338	207	131	28	17	11	4	2	3
2014	1	12	330	194	136	28	19	9	5	2	3
2015	1	12	330	194	136	28	19	9	5	2	3
2016	1	12	309	177	132	28	17	11	5	2	3
공주정보고	1	12	309	177	132	28	17	11	5	2	3

주 : 1) 교지는 대지와 체육장의 합계, 2) 건물은 보통 및 특별교실, 관리실, 기타의 합계

3) 보통교실과 특별교실 분리항목을 보통교실수만 파악(2012년 ~)

※ 면적 단위 ㎡ 에서 천㎡로 변경, 전문계고등학교 특성화고, 특목고, 자율고로 명칭변경 분리(2012년~)

자료 : 공주정보고등학교

7-2. 특성화 고등학교(사립)

As of Apr. 1.

Unit : Person, 1,000㎡, Each

졸업자 현황 Graduation		입학자현황 Entrance		교지면적 ¹⁾ School land areas	건물면적 ²⁾ Building areas	보통교실 ³⁾ No. of Classrooms	Year Schools
졸업자 Graduates	진학자 Advanced further	입학정원 Admission quota	입학자 Entrants				
112	65	120	120	24.9	6	12	2011
116	54	120	120	24.9	7	12	2012
113	47	108	109	24.9	7	12	2013
111	28	108	109	24.9	7	12	2014
111	28	108	109	24.9	7	12	2015
107	21	100	100	24.9	7	12	2016
107	21	100	100	24.9	7	12	Gongju Information High School

Source : Gongju Information High School

8. 전문 대학 및 대학

단위 : 명, 천㎡, 개

매년 4월 1일 현재

연도별 대학별	학교수 No. of schools	학과수 No. of departmen	학생수 No. of Students			교원수 No. of Teachers			직원수 No. of Clerical staffs		
			계	남	여	계	남	여	계	남	여
			Total	Male	Female	Total	Male	Female	Total	Male	Female
2011	1	28	3,675	1,604	2,071	90	59	31	50	44	6
2012	1	28	3,391	1,492	1,899	86	56	30	45	39	6
2013	-	-	-	-	-	-	-	-	-	-	-
2014	-	-	-	-	-	-	-	-	-	-	-
2015	-	-	-	-	-	-	-	-	-	-	-
2016	-	-	-	-	-	-	-	-	-	-	-

※ 면적 단위 ㎡ 에서 천㎡로 변경

자료 : 기획담당관실

주) 공주영상대학이 2012.07.01.자로 세종특별자치시로 편입

6. Junior Colleges and College

As of Apr. 1.

Unit : Person, 1,000㎡, Each

졸업자 현황 Graduation				입학자현황 Entrance		교지면적 School land areas	건물면적 (연면적) Building areas	Year College
졸업자 Graduates	진학자 Entrants to higher school	취업자수 Employed	입대자수 Military served	입학 지원자수 Applicants	입학자수 Entrants			
1,306	61	647	7	6,721	1,646	88	48	2011
1,344	56	654	12	6,906	1,613	87	48	2012
-	-	-	-	-	-	-	-	2013
-	-	-	-	-	-	-	-	2014
-	-	-	-	-	-	-	-	2015
-	-	-	-	-	-	-	-	2016

Source : Planning Office

9. 교육 대학교

단위 : 명, 천㎡, 개

매년 4월 1일 현재

연도별 대학별	대학수 No. of colleges	학과수 No. of Departments	학생수 No. of Students			교원수 No. of Teachers		
			계	남	여	계	남	여
			Total	Male	Female	Total	Male	Female
2011	1	1	1,997	636	1,361	87	66	21
2012	1	1	1,871	627	1,244	89	68	21
2013	1	1	1,739	601	1,138	88	67	21
2014	1	1	1,664	574	1,090	83	62	21
2015	1	1	1,570	532	1,038	86	62	24
2016	1	1	1,555	506	1,049	88	63	25
국립공주교육 대학교	1	1	1,555	506	1,049	88	63	25

※ 면적 단위 ㎡ 에서 천㎡로 변경

자료 : 국립공주교육대학교

9. University of Education

As of Apr. 1.

Unit : Person, 1,000㎡, Each

사무직원수 No. of Clerical staffs			졸업자현황 Graduation		입학자현황 Entrance		교지면적 School land areas	건물면적 (연면적) Building areas	Year College
계 Total	남 Male	여 Female	졸업자 Graduates	취업자수 Employed	입학 지원자수 Applicants	입학자수 Entrants			
53	40	13	503	286	2,101	438	88.2	66.4	2011
53	40	13	502	339	2,058	388	88.2	66.4	2012
53	40	13	503	386	1,855	381	88.2	66.4	2013
53	39	14	452	317	1,637	379	88.2	66.5	2014
55	37	18	458	386	2,570	372	88.15	66.47	2015
64	41	23	374	332	2,278	372	87.29	66.47	2016
64	41	23	374	332	2,278	372	87.29	66.47	Gongju National university of Education

Source : Gongju National university of Education

10. 대 학 교

단위 : 명, 천㎡, 개

매년 4월 1일 현재

연 도 별 대 학 별	학교수 No. of schools	학과수 No. of Departments	학 생 수 No. of Students			교 원 수 No. of Teachers			직 원 수 No. of Clerical staffs		
			계	남	여	계	남	여	계	남	여
			Total	Male	Female	Total	Male	Female	Total	Male	Female
2011	1	93	19,333	11,728	7,605	534	459	75	269	189	80
2012	1	98	19,523	11,973	7,550	538	458	80	265	185	80
2013	1	97	19,394	11,861	7,533	546	468	78	273	189	84
2014	1	98	19,354	11,820	7,534	554	476	78	268	179	89
2015	1	97	19,221	11,722	7,499	554	473	81	262	173	89
2016	1	98	18,740	11,342	7,398	553	469	84	##	179	95
국립 공주 대학교	1	98	18,740	11,342	7,398	553	469	84	274	179	95

※ 면적 단위 ㎡ 에서 천㎡로 변경

자료 : 국립공주대학교

10. Colleges and Universities

As of Apr. 1.

Unit : Person, 1,000㎡, Each

졸업자 현황 Graduation				입학자현황 Entrance		교지면적 School land areas	건물면적 (연면적) Building areas	Year College
졸업자 Graduates	진학자 Entrants to higher school	취업자수 Employed	입대자수 Military served	입학 지원자수 Applicants	입학자수 Entrants			
3,143	223	1,449	9	21,256	3,481	1,185.9	335.8	2011
3,209	252	1,403	22	24,121	3,570	1,185.9	352.6	2012
3,253	239	1,394	12	20,419	3,481	1,186.1	353.2	2013
3,290	224	1,347	14	20,195	3,506	1,191.6	356.1	2014
3,220	210	1,347	12	29,511	3,468	1,191.6	364.5	2015
3,343	208	1,381	10	28,657	3,223	1,192.8	372.8	2016
3,343	208	1,381	10	28,657	3,223	1,192.8	372.8	Gongju National university

Source : Gongju National university

11. 대학원

단위 : 명

매년 4월 1일 현재

연도별 대학별	대학원수 No. of Graduate schools	학과수 Programs (전공수 Majors)		입학정원 Entrance quate		학생수 Students			
		석사 MD course	박사 DD course	석사 MD	박사 DD	석사과정학생수 Students in MD Course		박사과정 Students in DD Course	
						계 Total	여 Female	계 Total	여 Female
2011	8	161	61	1,165	184	3,318	1,723	557	190
2012	9	170	61	1,168	181	3,265	1,745	594	202
2013	9	171	64	1,230	181	3,052	1,633	614	217
2014	9	175	64	1,168	181	3,116	1,662	622	228
2015	8	153	67	938	181	2,582	1,379	638	258
2016	9	108	68	1,168	181	2,923	1,641	651	253
공주대학교 일반대학원	1	82	68	464	181	954	434	651	253
공주대학교 교육대학원	1	(33)	-	242	-	815	596	-	-
공주대학교 산업과학 대학원	1	(7)	-	34	-	97	33	-	-
공주대학교 경영행정 대학원	1	(2)	-	43	-	126	36	-	-
공주대학교 안보과학대학원	1	(6)	-	40	-	110	25	-	-
공주대학교 특수교육 대학원	1	(6)	-	60	-	194	159	-	-
공주대학교 테크노 융합대학원	1	(5)	-	29	-	62	3	-	-
공주대학교 문화유산 대학원	1	(3)	-	26	-	60	34	-	-
공주교육 대학교 교육대학원	1	26	-	230	-	505	321	-	-

주 : 1) ()안의 숫자는 전공수임 2) 대학원 전임 교원은 없음

자료 : 각 대학원

11. Graduate Schools

As of Apr. 1.

Unit : Person

교원수		사무직원수		학위취득자 Graduates		입학자현황				Year Graduate Schools
Teachers		Clerical staff		석사 MD	박사 DD	석사과정 MD		박사과정 DD		
계	여	계	여			지원자	입학자	지원자	입학자	
Total	Female	Total	Female	Applicants	Entrants	Applicants	Entrants			
4	1	10	3	735	44	1,657	1,142	297	199	2011
2	-	8	3	850	61	1,589	1,120	336	207	2012
1	-	7	3	817	83	1,489	1,128	329	196	2013
1	-	3	1	736	78	1,580	1,160	338	199	2014
-	-	-	-	681	83	1,342	943	342	218	2015
3	2	3	1	2,309	79	1,464	983	333	195	2016
1	-	-	-	367	79	482	344	333	195	Gongju university Graduate School of the university
-	-	-	-	206	-	414	241	-	-	Gongju university Graduate School of Education
-	-	-	-	28	-	43	34	-	-	Gongju university Graduate School of Industrial Sciences
-	-	-	-	637	-	49	43	-	-	Gongju university Graduate School of Business & Public Administration
-	-	-	-	124	-	53	38	-	-	Gongju university Graduate School of Educational & Information- social welfare
1	1	-	-	677	-	160	60	-	-	Gongju university Graduate School of special Education
-	-	-	-	23	-	32	28	-	-	Gongju university Graduate School of Technology & Management
-	-	-	-	50	-	30	26	-	-	Gongju university Graduate School of Cultural Heritage
1	1	3	1	197	-	201	169	-	-	Gongju National univesity Graduate School of Education

Source : Graduate Schools

12. 기 타 학 교

단위 : 명, 천㎡, 개

매년 4월 1일 현재

연 도 별 학 교 별	학 교 수 School	학 급 수 Classes	학 생 수 Students			교 원 수 Teachers		사 무 직 원 수 Clerical staffs	
			계 Total	남 Male	여 Female	계 Total	여 Female	계 Total	여 Female
			2011	1	34	224	163	61	57
2012	1	39	213	161	52	57	37	22	16
2013	1	34	189	140	49	57	39	21	15
2014	1	34	182	132	50	57	37	21	15
2015	1	34	180	127	53	56	36	21	16
2016	1	33	157	104	53	56	40	18	13
공주 정명학교	1	33	157	104	53	56	40	18	13

※ 면적 단위 ㎡ 에서 천㎡로 변경

자료 : 공주정명학교

12. Other Schools

As of Apr. 1.

Unit : Person, 1,000m², Each

졸업자현황 Graduation		입학자 Entrants	교지면적 School land areas	건물면적 Building areas	보통교실수 No. of Classrooms	Year School
진학자 Advanced further						
38	12	74	24.0	9.4	55	2011
65	37	61	24.1	9.7	55	2012
87	41	70	24.1	10.8	56	2013
58	37	57	24.1	10.8	56	2014
20	-	1	24.1	10.8	58	2015
64	-	54	23.5	10.8	55	2016
64	-	54	23.5	10.8	55	Gongju Jeoung- Myeong School

Source : Gongju Jeoung- Myeong School

13. 적령아동 취학

단위 : 명, %

매년 4월 1일 현재

연도별 읍면별 학교별	취학대상자								
	계			적령아동			유예 및 과령아		
	Total			Children of schooling			Children over the schooling age		
	남	여		남	여		남	여	
Male	Female		Male	Female		Male	Female		
2011	936	509	427	909	494	415	13	10	3
2012	845	418	427	840	417	423	4	1	3
2013	908	449	459	894	445	449	4	2	2
2014	890	476	414	876	472	404	9	3	6
2015	812	404	408	807	402	405	3	1	2
2016	747	393	354	724	380	344	13	8	5
유구읍	49	22	27	49	22	27	0	0	0
이인면	6	3	3	6	3	3	0	0	0
탄천면	13	2	11	13	2	11	0		
계룡면	32	13	19	31	13	18	0	0	0
반포면	21	12	9	21	12	9	0	0	0
의당면	29	15	14	28	15	13	1	0	1
정안면	26	14	12	17	9	8	0	0	0
우성면	27	15	12	25	14	11	2	1	1
사곡면	18	10	8	18	10	8	0	0	0
신흥면	8	3	5	8	3	5	0		
중동초	43	24	19	43	24	19	0		
금학초	19	14	5	17	13	4	2	1	1
태봉초	8	6	2	8	6	2	0		
봉황초	9	6	3	9	6	3	0		
효포초	8	4	4	8	4	4	0		
신관초	140	72	68	134	68	66	6	4	2
신월초	166	90	76	164	88	76	2	2	
교동초	29	20	9	29	20	9	0		
부설초	96	48	48	96	48	48	0		

자료 : 충청남도 공주교육지원청

13. Enrollments of Children at the Right Age for Compulsory Education

As of Apr. 1. Unit : Person. %

School-age children			취 학 자 Children of enrollment					취 학 륜 Percentage of enrollment	Year Eup & Myeon schools
조기입학신청자 Children under the schooling age			계 Total	적령아동 Children of schooling	조기입학자 Children under the schooling age	유예및 과령아 Children over the schooling age	기 타 others		
남 Male	여 Female								
14	5	9	922	901	13	7	1	97.4	2011
1	-	1	838	832	-	-	-	0.0	2012
10	2	8	886	873	9	4	-	97.5	2013
5	1	4	874	952	3	11	1	98.2	2014
2	1	1	805	801	2	2	-	99.1	2015
1	0	1	729	722	1	6	0	98	2016
0	0	0	49	49	0	0	0	100	Yugu-eup
0	0	0	6	6	0	0	0	100	lin-myeon
0			12	12				92	Tancheon-myeon
1	0	1	32	31	1	0	0	100	Gyeryong-myeon
0	0	0	21	21	0	0	0	100	Banpo-myeon
0	0	0	26	26	0	0	0	90	Uidang-myeon
0	0	0	26	26	0	0	0	100	Jeongan-myeon
0	0	0	27	25	0	2	0	100	Useong-myeon
0	0	0	16	16	0	0	0	89	Sagok-myeon
0			8	8				100	Sinpung-myeon
0			42	42				98	중 동 초
0			15	15				79	금 학 초
0			8	8				100	태 봉 초
0			9	9				100	봉 황 초
0			8	8				100	효 포 초
0			137	135		2		98	신 관 초
0			165	163		2		99	신 월 초
0			26	26				90	교 동 초
0			96	96				100	부 설 초

14. 사설 학원 및 독서실(2-1)

단위 : 개, 명

연도별 읍면동별	사설 학원						
	학원 수						
	학교교과 교습학원						
	Tutoring school curriculum						
합계	소계	입시검정 및 보습	국제화	예능	특수교육	기타	
Total	Sub- total	Admission and supple mental course	International	Arts	Special	Others	
2011	169	156	72	22	53	-	9
2012	148	137	69	18	46	-	4
2013	143	132	62	15	40	-	15
2014	143	132	64	18	41	-	9
2015	137	126	61	19	40	-	6
2016	124	115	59	17	33	-	6
유구읍	10	10	6	-	4	-	-
이인면	-	-	-	-	-	-	-
탄천면	-	-	-	-	-	-	-
계룡면	2	2	1	-	1	-	-
반포면	1	1	1	-	-	-	-
의당면	-	-	-	-	-	-	-
정안면	3	3	1	-	2	-	-
우성면	2	2	2	-	-	-	-
사곡면	-	-	-	-	-	-	-
신평면	-	-	-	-	-	-	-
중학동	21	20	11	3	6	-	-
웅진동	6	5	3	1	1	-	-
금학동	4	4	1	1	2	-	-
옥룡동	2	2	1	-	1	-	-
신관동	73	66	32	12	16	-	6
월송동	-	-	-	-	-	-	-

자료 : 충청남도 공주교육지원청

주 : 항목추가(소계항목 및 사무실수 추가) 2011년 ~

14. Private Institute and Reading Room(Cont'd)

Unit : Number, Person

Private Institutes					Year
Number of Institutions					
평생직업 교육학원 Continuing Education					
소계 Sub- total	직업기술 Occupational skills	국제화 International	인문사회 Liberalarts and social sciences	기예 Crafts	Eup & Myeon Dong
13	12	-	-	1	2011
11	11	-	-	-	2012
11	11	-	-	1	2013
11	10	-	-	1	2014
11	10	-	-	1	2015
9	8	-	-	1	2016
-	-	-	-	-	Yugu-eup
-	-	-	-	-	lin-myeon
-	-	-	-	-	Tancheon-myeon
-	-	-	-	-	Gyeryong-myeon
-	-	-	-	-	Banpo-myeon
-	-	-	-	-	Uidang-myeon
-	-	-	-	-	Jeongan-myeon
-	-	-	-	-	Useong-myeon
-	-	-	-	-	Sagok-myeon
-	-	-	-	-	Sinpung-myeon
1	1	-	-	-	Junghak-dong
1	1	-	-	-	Ungjin-dong
-	-	-	-	-	Geumhak-dong
-	-	-	-	-	Ongnyong-dong
7	6	-	-	1	Singwan-dong
-	-	-	-	-	Wolsong-dong

Source : Chungcheongnam-do Gongju Office of Education

14. 사설 학원 및 독서실(2-2)

단위 : 개, 명

연 도 별 읍 면 동 별	사설학원 Private Institute			
	수강자수	강사수	강의실수	열람 좌석수
	Attendant	Instructor	classrooms	Seats
2011	7,350	360	250	...
2012	6,727	351	250	...
2013	6,542	337	243	...
2014	5,732	326	251	6,471
2015	5,480	315	232	5,827
2016	5,091	260	228	4,994
유 구 읍	397	15	19	445
이 인 면	-	-	-	-
탄 천 면	-	-	-	-
계 룡 면	36	4	4	87
반 포 면	42	2	3	75
의 당 면	-	-	-	-
정 안 면	111	9	6	132
우 성 면	39	3	5	105
사 곡 면	-	-	-	-
신 풍 면	-	-	-	-
중 학 동	694	61	23	575
웅 진 동	191	10	16	408
금 학 동	170	10	11	220
옥 룡 동	89	7	10	196
신 관 동	3,322	139	131	2,751
월 송 동	-	-	-	-

자료 : 충청남도 공주교육지원청

주) : 항목추가(소계항목 및 사무실수 추가) 2011년 ~

14. Private Institute and Reading Room

Unit : Number, Person

독서실 Reading room			Year Eup & Myeon Dong
독서실수 Reading rooms	열람실수 rooms	열람좌석수 seats	
10	120	1,118	
8	100	1,018	2012
7	90	805	2013
7	90	805	2014
6	84	712	2015
5	78	619	2016
-	-	-	Yugu-eup
-	-	-	lin-myeon
-	-	-	Tancheon-myeon
-	-	-	Gyeryong-myeon
-	-	-	Banpo-myeon
-	-	-	Uidang-myeon
-	-	-	Jeongan-myeon
-	-	-	Useong-myeon
-	-	-	Sagok-myeon
-	-	-	Sinpung-myeon
-	-	-	Junghak-dong
1	30	210	Ungjin-dong
-	-	-	Geumhak-dong
1	16	112	Ongnyong-dong
3	32	297	Singwan-dong
-	-	-	Wolsong-dong

Source : Chungcheongnam-do Gongju Office of Education

15. 공공도서관

단위 : 개, %, 권, 명, 천원

연도별 도서관별	도서관 수 Number of libraries	좌석 수 Number of Seats	자료수			
			Number of data	도서 books	비도서 Non-books	연속간행물(종) periodical
2010	4	1,007	383,223	368,285	14,823	286
2011	4	1,100	403,645	386,757	16,698	276
2012	4	1,311	419,979	402,818	16,945	216
2013	4	1,349	437,147	419,175	17,789	183
2014	4	1,283	441,645	431,460	18,653	219
2015	4	1,240	463,411	443,749	19,586	212
시립도서관 (웅진관)	1	409	154,028	148,824	5,204	65
시립도서관 (강북관)	1	390	131,956	118,028	13,928	65
공주도서관	1	223	102,486	102,435		51
유구도서관	1	218	74,941	74,462	454	31

주 : 1) 인건비, 자료구입비, 기타운영비 합계

자료 : 각 도서관

주) 2009부터 연속간행물 추가

15. Public Libraries

Unit : Each, %, Volumes, Person, 1000Won

도서관 방문자수 Library visitors	자료실이용자수 Reference library users	연간대출책수 Annual books lent	직 원 수			예 산 ¹⁾ Budget	Year Library
			Staffs	남 Male	여 Female		
592,209	1,215,466	397,517	27	1,802,488	2010
646,374	1,229,833	382,137	25	1,646,207	2011
665,783	1,229,710	386,387	23	1,506,387	2012
608,219	1,545,828	517,359	24	11	13	1,761,369	2013
690,577	436,924	525,388	24	11	13	1,664,320	2014
558,586	330,810	555,628	23	11	12	1,726,537	2015
209,208	94,631	145,324	9	4	5	784,054	City Library
214,845	159,760	186,789	4	1	3	532,483	
82,255	58,293	191,465	5	4	1	206,000	Gongju Library
52,278	18,126	32,050	5	2	3	204,000	Yugu Library

Source : Each Library

16. 공 립 박 물 관

단위 : 명, 점

연 도 별 박물관별	입 장 객 Visitors	계 Total	금 속 Metal Products	옥 석 Gems	토 도 Pottery	골 각 Curios	목죽초칠 Wooden and bamboo products
2010	121,115	2,538	-	760	14	160	-
2011	114,574	2,538	-	760	14	160	-
2012	125,173	2,538	-	760	14	160	-
2013	120,622	2,538	-	760	14	160	-
2014	128,045	2,538		760	14	160	-
2015	156,303	2,538	-	760	14	160	-
공주 석장리 박 물 관	156,303	2,538	-	760	14	160	-

자료 : 공주 석장리박물관

16. Public Museums

Unit : Person, Piece

철피모지직 Ironware fur and pelt	서화탁본 Pictorial Art and Calligraphy	편직제품 Weaving	무 구 Weapons	의 상 Clothing	기 타 Others	Year Museums
-	-	-	-	-	1,604	2010
-	-	-	-	-	1,604	2011
-	-	-	-	-	1,604	2012
-	-	-	-	-	1,604	2013
-	-	-	-	-	1,604	2014
-	-	-	-	-	1,604	2015
-	-	-	-	-	1,604	Gong Ju Seokjangni Museum

17. 문 화 재

단위 : 개

연 도 별 읍면동별	총 계 Grand Total	지 정 문 화 재 National designated						
		국 가 지 정 문 화 재 National					National designated	
		국 보 National treasures	보 물 Treasures	사적및명승 Historic areas	천연기념물 National monuments	중요민속자료 Folklore materials	중요무형문화재 Intangible cul- tural properties	
2010	141	43	16	18	9	-	-	-
2011	152	48	16	21	9	1	-	1
2012	144	48	16	21	9	1	-	1
2013	153	47	16	21	9	-	-	1
2014	155	47	16	21	8			
2015	156	47	16	21	9	-	-	1
유 구 읍								
이 인 면								
탄 천 면								
계 룡 면								
반 포 면								
의 당 면								
정 안 면								
우 성 면								
사 곡 면								
신 풍 면								
중 학 동								
웅 진 동								
금 학 동								
옥 룡 동								
신 관 동								
월 송 동								

자료 : 문화재과

17. Cultural Properties

Unit : Each

Designated cultural properties						등록 문화재 Registered cultural properties	Year Eup & Myeon & Dong
지방지정문화재 Local designated					문화재 자료 Cultural property materials		
계 Total	유형문화재 Tangible cul- tural properties	기념물 Monuments	민속자료 Folklore materials	무형문화재 Intangible cul- tural properties			
61	36	19	2	4	34	3	2010
66	38	21	2	5	34	4	2011
62	35	20	2	5	31	4	2012
71	43	20	2	6	31	4	2013
72	44	20	2	6	31	5	2014
73	45	20	2	6	31	5	2015
							Yugu-eup
							lin-myeon
							Tancheon-myeon
							Gyeryong-myeon
							Banpo-myeon
							Janggi-myeon
							Uidang-myeon
							Jeongan-myeon
							Useong-myeon
							Sagok-myeon
							Sinpung-myeon
							Junghak-dong
							Ungjin-dong
							Geumhak-dong
							Ongnyong-dong
							Wolsong-dong

Source : Cultural Assets Division

18. 예 술 단

단위 : 명

연 도 별	교향악단 Municipal symphony orchestra					무용단 Ballet troupes				국 악 단 Municipal symphony orchestra		
	창단일 Date of organiz	단원 Groups			창단일 Date of organiz	단원 Groups			창단일 Date of organiz	단원 Groups		
		계 Total	상임 Pem.	비상임 Temp.		계 Total	상임 Pem.	비상임 Temp.		계 Total	상임 Pem.	비상임 Temp.
2010	1990.11.15.	78	78	-	-	-	-	-	1997.10.29.	21	13	8
2011	1990.11.15.	72	72	-	-	-	-	-	1997.10.29.	20	12	8
2012	1990.11.15.	70	70	-	-	-	-	-	1997.10.29.	20	13	7
2013	1990.11.15.	73	73	-	-	-	-	-	1997.10.29	21	13	8
2014	1990.11.15	76	76	-	-	-	-	-	1997.10.29	21	13	8
2015	1990.11.15.	73	73	-	-	-	-	-	1997.10.29.	19	11	8

자료 : 문화시설사업소

18. Art Performing Organizations

Unit : Person

합창단 Choral groups				소년.소녀 합창단 Boy and girl choral groups				연극단 Drama associations				Year
창단일 Date of organiz	단원 Groups			창단일 Date of organiz	단원 Groups			창단일 Date of organiz	단원 Groups			
	계 Total	상임 Pem.	비상임 Temp.		계 Total	상임 Pem.	비상임 Temp.		계 Total	상임 Pem.	비상임 Temp.	
-	-	-	-	-	-	-	-	-	-	-	-	2009
-	-	-	-	-	-	-	-	-	-	-	-	2010
-	-	-	-	-	-	-	-	-	-	-	-	2011
-	-	-	-	-	-	-	-	-	-	-	-	2013
2014.1.1	45	16	29	-	-	-	-	-	-	-	-	2014
2014.1.1.	47	17	30	-	-	-	-	-	-	-	-	2015

Source: Culture Facility management Office

19. 문 화 공 간

단위 : 개소

연 도 별	공 연 시 설 Stage Facilities				전시실 Exhibition facilities	
	공공공연장 Public	민간공연장 Private	영화관 Movie theatre	스크린 수	미 술 관 Art museum	화 랑 Gallery
				No. of screens		
2010	1	-	1	7	1	-
2011	2	-	1	7	1	-
2012	2	-	1	7	1	-
2013	2	-	1	7	1	-
2014	2	-	1	7	1	-
2015	3	-	1	7	1	-

자료 : 문화관광과

주 : 2009부터 스크린수 추가, 1) '복지회관'을 '종합복지회관'으로 명칭변경(2011년~)

19. Cultural Facilities

Unit : Place

지역문화복지시설 Local area cultural welfare facilities			기타시설 Other			Year
시민회관 (문예회관) Si public center	종합복지회관 ¹ General Welfare center	청소년회관 Youth center	문화원 Cultural center	국악원 Traditional performing arts center	전수회관 Initiation center	
-	1	1	1	1	1	2010
1	1	1	1	1	1	2011
1	1	1	1	1	1	2012
1	1	1	1	1	1	2013
1	1	1	1	1	1	2014
1	1		1	1	1	2015

Source : Culture and Tourism Division

20. 체육시설(2-1)

가. 공공체육시설

단위 : 개소

연도별	합계 Total	공공체육시설 public sports facilities							
		육상경기 장 Stadium	축구장 Football field	하키장 Hockey ground	야구장 Baseball field	싸이클 경기장 Cycle field	테니스 장 Tennis court	씨름장 Ssireum field	간이운동장 (동네체육 시설) Play ground
		개소	개소	개소	개소	개소	개소	개소	개소
2011	51	1	-	-	-	-	1	-	44
2012	56	1	-	-	1	-	1	-	46
2013	58	1	1	-	1	-	1	-	46
2014	61	1	1		2		1		48
2015	103	1	1		2		1		90

주) 2010년부터 면적삭제및 합계항목 추가

자료 : 교육체육과

20. Public Sports Facilities(Cont'd)

가. public sports facilities

Unit : number

공 공 체 육 시 설 public sports facilities											Year
체육관 Gym			수영장 Swimming pools	국궁장 Archery field	양궁장 western style archery field	승마장 Equestrian field	골프 연습장 Golf practice range	조정 카누장 Canoeing center	요트장 Marina	빙상장 Ice rink	
구기 체육관 Ball game	투기 체육관 Match	생활 체육관 Sports for all									
개소	개소	개소	개소	개소	개소	개소	개소	개소	개소	개소	
3	-	1	-	1	-	-	-	-	-	-	2011
3	-	1	2	1	-	-	-	-	-	-	2012
3	-	1	2	1	1	-	-	-	-	-	2013
3		1	2	1	1						2014
3		1	2	1	1						2015

Source : Culture and Tourism Division

20. 체육시설(2-2)

나. 신고·등록 체육시설업

단위 : 개소

연도별	합계 Total	신 고 체 육 시 설							
		요트장	조정장	카누장	빙상장	승마장	종합 체육시설	수영장	체육도장
		Marina	Regatta	Canoeing center	Icerink	Eques trian field	Sports complex	Swimming Pools	Exercise hall
		개소	개소	개소	개소	개소	개소	개소	개소
2011	83	-	-	-	-	1	-	1	26
2012	87	-	-	-	-	1	-	1	27
2013	88	-	-	-	-	1	-	2	27
2014	72					1		1	20
2015	74					1		1	18

자료 : 교육체육과

20. Public Sports Facilities

나. Reported·Registered Sports Facilities

Unit : number

Reported sports facilities						등록체육시설 Registered sports facilities			Year
골프연습장 Golf Practice range	체력단련장 Physical training center	당구장 Billiard room	썰매장 Area for sledding	무도장 Ball room	무도학원 Ballroom Dancing school	골프장 Golf course	스키장 Ski ground	자동차 경주장 Car racing track	
개소	개소	개소	개소	개소	개소	개소	개소	개소	
9	12	32	-	-	-	2	-	-	2011
11	12	33	-	-	-	2	-	-	2012
11	12	33	-	-	-	2	-	-	2013
12	11	24				3			2014
14	12	25				3			2015

Source : Education and Sports Division

21. 시립운동장

Municipal Stadiums

단위 : m², 명

연도별	연면적(m ²) Gross coverage			수용인원(명) Capacity	관람연인원(명) Annual persons admitted
	필드 Fields	스탠드 및 기타 Stand and others			
2013	66,110	8,250	57,860	10,670	56,000
2014	66,110	8,250	57,860	10,670	56,000
2015	66,110	8,250	57,860	10,670	52,000

자료 : 문화시설사업소

22. 청소년 수련시설

단위 : 개소,천㎡

연 도 별	합 계 Total		수련관 Training institution		문화의 집 Cultural house		수련원 Training center	
	개 소 Places	면 적 ¹⁾ Area	개 소 Places	면 적 Area	개 소 Places	면 적 Area	개 소 Places	면 적 Area
2010	3	6,555	-	-	1	783	-	-
2011	3	6,555	-	-	1	783	-	-
2012	3	6,555	-	-	1	783	-	-
2013	3	11,722	-	-	1	783	-	-
2014	3	11,722	-	-	1	783	-	-
2015	15	103,560	-	-	1	783	-	-

주 : 1) 건물연면적

※ 면적단위 ㎡를 천㎡로 변경(2011년~)

자료 : 복지지원과, 문화관광과

22. Youth Facilities

Unit: Place, 1,000㎡

야영장 Camp		유스호스텔 Youth hostel		특화시설 Specialized facilities		Year
개소 Places	면적 Area	개소 Places	면적 Area	개소 Places	면적 Area	
-	-	2	5,772	-	-	2010
-	-	2	5,772	-	-	2011
-	-	2	5,772	-	-	2012
-	-	2	10,939	-	-	2013
-	-	2	10,939	-	-	2014
12	91,838	2	10,939	-	-	2015

Source : Welfare Division, Culture and Tourism Division

23. 언론매체

단위 : 개

연도별	방 송 사 Broadcasting				
	계 Total	지상파방송 Broadcasting	케이블TV Cable TV	라디오 Radio	기타 Others
2010	1	-	1	-	-
2011	1	-	1	-	-
2012	1	-	1	-	-
2013	-	-	-	-	-
2014	-	-	-	-	-
2015					

자료 : 미디어담당관실
주 : 서식변경(2011년~)

23. Mass Media

Unit : Place

신문사 Newspaper publishers				Year
계 Total	일간 Daily	주간 Weekly	인터넷신문 Internet	
2	-	2	-	2010
6	-	2	4	2011
6	-	2	4	2012
8	-	2	6	2013
9	-	2	7	2014
9	-	2	7	2015

Source : Media Administration Office

24. 출판, 인쇄 및 기록매체복제업 현황(산업세분류별)

단위 : 개, 명

연 도 별	서적출판업 Publishing of books, brochures, musical books and other publications		신문·잡지 및 정기간행물출판업 Publishing of newspapers, magazines and periodicals		오디오물출판 및 원판녹음업 Audio publishing and original master recordings		기타인쇄물 출판업 Other publishing of prints	
	사업체수 Establish.	종사자수 Workers	사업체수 Establish.	종사자수 Workers	사업체수 Establish.	종사자수 Workers	사업체수 Establish.	종사자수 Workers
2010	1	1	-	-	-	-	-	-
2011	1	1	-	-	-	-	52	52
2012	-	-	-	-	-	-	48	48
2013	-	-	-	-	-	-	49	49
2014	-	-	-	-	-	-	52	52
2015							55	55

자료 : 문화관광과

24. Publishing, Printing and Reproduction of Recorded media Companies (by industrial classes)

Unit : number, person

인쇄업 Printing		인쇄관련산업 Service activities related to printing		기록매체복제업 Reproduction of recorded media		Year
사업체수 Establish.	종사자수 Workers	사업체수 Establish.	종사자수 Workers	사업체수 Establish.	종사자수 Workers	
-	-	-	-	-	-	2010
45	45	-	-	-	-	2011
51	51	-	-	-	-	2012
53	53	-	-	-	-	2013
57	57	-	-	-	-	2014
60	60	-	-	-	-	2015

Source : Culture and Tourism Division

XV. 재정

Public finance

1. 국세징수
2. 지방세징수
3. 지방세 부담
4. 예산결산총괄
5. 일반회계 세입예산 개요
 - 5-1. 일반회계 세입결산
6. 일반회계 세출예산 개요
 - 6-1. 일반회계 세출결산
7. 특별회계 세입세출 예산개요
 - 7-1. 특별회계 예산결산
8. 교육비 특별회계 세입결산
9. 교육비 특별회계 세출결산
10. 시 공유재산
11. 지방재정자립지표

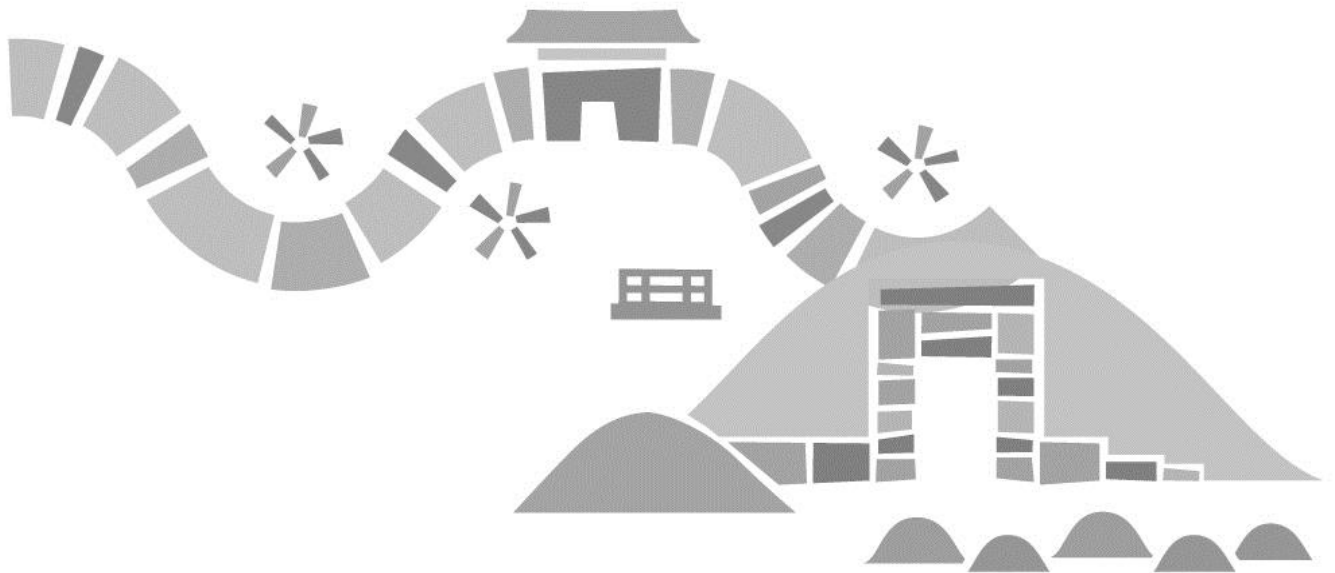

XV. 재정

Public finance



흥미진진
공주

1. 국 세 징 수(2-1)

단위 : 백만원

연 도 별 세무서별	합 계 Grand Total	내 국 세		
		계 Total	직 접 세	
			소 계 Sub total	소득세 Income Taxes
2010	364,781	375,073	175,063	93,230
2011	361,778	369,426	190,110	105,356
2012	428,692	435,040	237,595	131,854
2013	570,440	576,495	340,520	175,889
2014	682,850	686,977	443,190	223,400
2015	965,392	969,464	672,269	427,670
공주세무서	965,392	969,464	672,269	427,670

자료 : 국세청

주 : 1) 교통에너지세환경세가 2008년 이전에는 교통세였음

2) 국세청 국세통계 공표순서와 통일

1. Collection of National Taxes(Cont'd)

Unit :million won

Internal taxes					Year Tax Office
Direct Taxes					
법인세 Corporation Taxes	상속세와 증여세 Inheritance Taxes	자 산 재평가세 Revaluation Taxes	토지초과 이 득 세 Land excess profit Taxes	종 합 부동산세 Comprehensive Real estate	
77,140	3,656	-	-	1,037	2010
79,000	4,747	-	-	1,007	2011
90,080	14,199	-	-	1,462	2012
159,138	4,206	-	-	1,287	2013
211,439	6,984			1,367	2014
235,742	7,644			1,213	2015
235,742	7,644			1,213	2015

1. 국 세 징 수(2-2)

단위 : 백만원

연 도 별 세 무 서 별	내 국 세					
	간 접 세 Indirect Taxes					
	소 계	부 가 가치세 Value add Taxes	특별소비세 Special commodity Taxes	주세 Liquor Taxes	증권거래세 Security transaction Taxes	전화세 Tele- phone Taxes
Sub - Total						
2010	188,784	188,743	-226	80	187	-
2011	168,558	167,318	839	99	302	-
2012	185,734	184,068	1,224	121	321	-
2013	222,519	220,791	1,311	130	287	-
2014	243,556	232,190	1,310	150	647	-
2015	251,334	260,043	1,364	228	2,400	-
2015	251,334	260,043	1,364	228	2,400	-

자료 : 국세청

주 : 1) 교통에너지세환경세가 2008년 이전에는 교통세였음

2) 국세청 국세통계 공표순서와 통일

1. Collection of National Taxes

Unit :million won

Internal Taxes		교통	방위세	교육세	농어촌	종합	Year Tax Office
인지세	과년도 수 입 Revenues from previous year	에너지세 환경세			특별세	부동산세 Compre- hensive Real estate	
Stamp Taxes		Transport ation	Defense Taxes	Education Taxes	Special tax for rural development		
-	11,226	-10,180	-	-1,438	1,326	-	2010
177	10,581	-8,639	-	-892	1,883	-	2011
203	11,508	-8,417	-	-781	2,850	-	2012
287	13,169	-7,863	-	-725	2,533	-	2013
325	14,428	-7,862	-	-729	3,097	-	2014
445 -	7,851	-7,723	-	-681	3,119	-	2015
445 -	7,851	-7,723	-	-681	3,119	-	Gongju District Tax Office

Source : National Tax Service

2. 지방세징수(2-1)

단위 : 천원

연도별 읍면동별	합 계 Total	도 세 Provincial taxes	시 세 City taxes
2012	101,636,714	49,944,798	51,691,916
2013	93,157,890	41,357,213	51,800,678
2014	101,182,860	45,355,250	55,827,610
2015	99,856,422	43,922,611	55,933,811
유 구 읍	7,364,763	2,738,078	4,626,685
이 인 면	3,763,197	2,684,461	1,078,736
탄 천 면	3,834,980	1,770,821	2,064,159
계 룡 면	3,910,336	2,280,252	1,630,084
반 포 면	7,030,669	4,874,865	2,155,804
의 당 면	3,606,831	2,168,513	1,438,318
정 안 면	5,045,512	3,252,329	1,793,183
우 성 면	4,092,774	2,505,992	1,586,782
사 곡 면	2,205,413	1,369,599	835,814
신 풍 면	1,862,210	1,022,156	840,054
중 학 동	20,637,893	4,084,959	16,552,934
웅 진 동	5,074,774	2,197,712	2,877,062
금 학 동	7,067,185	1,885,651	5,181,534
옥 룡 동	2,956,513	1,683,320	1,273,193
신 관 동	11,891,231	5,943,715	5,947,516
월 송 동	9,512,141	3,460,188	6,051,953

자료 : 세무과

2. Collection of Local Tax(Cont'd)

Unit : 1,000won

보 통 세				Year Eup & Myeon & Dong
도 세 Provincial taxes				
취득세 Acquisition taxes	등록면허세 Registration License taxes	레저세 Leisure	지방소비세 Local consumption	
34,954,094	2,442,947	-	-	2012
27,475,369	2,649,383	-	-	2013
30,389,458	2,979,227	-	-	2014
29,333,883	2,940,324	-	-	2015
1,949,063	181,569			Yugu-eup
2,238,432	74,515			lin-myeon
1,008,472	152,103			Tancheon-myeon
1,697,800	157,720			Gyeryong-myeon
3,654,631	359,218			Banpo-myeon
1,600,390	133,340			Uidang-myeon
2,349,402	346,869			Jeongan-myeon
1,818,081	249,155			Useong-myeon
1,082,556	66,051			Sagok-myeon
796,678	35,242			Sinpung-myeon
746,580	73,694			Junghak-dong
1,527,983	135,140			Ungjin-dong
1,271,320	157,861			Geumhak-dong
1,205,126	121,656			Ongnyong-dong
3,918,550	417,440			Singwan-dong
2,468,819	278,751			Wolsong-dong

2. 지방세징수(2-2)

단위 : 천원

연도별 읍면동별	시세 City taxes				
	주민세 Inhabitant	지방소득세 Local income	재산세 Property taxes	자동차세 Vehicle taxes	담배소비세 Tobacco consumption taxes
2012	628,345	15,531,358	10,982,069	15,873,016	7,537,304
2013	669,904	15,578,183	11,356,780	16,712,034	6,699,900
2014	1,728,714	16,461,757	12,044,883	17,582,101	7,129,884
2015	1,882,263	18,750,469	12,465,892	15,047,288	7,491,150
유구읍	186,992	2,965,615	934,101	475,437	48,087
이인면	35,804	324,775	510,327	194,221	-
탄천면	107,998	601,068	528,060	177,945	649,003
계룡면	53,987	553,889	641,978	368,279	-
반포면	59,766	559,071	1,109,487	377,578	-
의당면	31,216	288,155	744,131	363,215	-
정안면	160,317	508,504	815,402	296,715	-
우성면	97,963	382,380	746,192	356,819	-
사곡면	11,933	327,992	329,963	161,219	-
신평면	49,618	376,636	239,597	162,509	-
종학동	77,591	1,002,499	475,019	8,206,621	6,785,095
웅진동	89,405	1,319,197	888,914	557,990	-
금학동	440,462	3,714,765	577,946	438,402	-
옥룡동	30,917	216,070	441,088	572,001	11
신관동	277,104	1,802,709	2,328,240	1,412,863	6
월송동	171,190	3,807,144	1,155,447	925,474	8,948

2. Collection of Local Tax

Unit : 1,000won

목적세		과년도 수입		Year Eup & Myeon & Dong
도세		Revenues previous year		
지역자원 시설세 Regional resource facility	지방교육세 Local education	도세 Provincial taxes	시세 City taxes	
1,162,015	10,625,930	759,812	1,139,824	2012
1,217,733	9,464,739	549,989	783,877	2013
1,387,120	10,049,462	549,983	880,271	2014
1,539,097	9,609,470	499,838	296,737	2015
116,011	457,849	33,587	16,453	Yugu-eup
18,093	330,497	22,924	13,609	lin-myeon
82,801	527,303	142	84	Tancheon-myeon
46,293	358,310	20,129	11,950	Gyeryong-myeon
140,631	636,327	84,058	49,902	Banpo-myeon
51,322	363,919	19,542	11,601	Uidang-myeon
97,381	438,053	20,624	12,244	Jeongan-myeon
57,112	375,872	5,772	3,427	Useong-myeon
21,577	191,488	7,927	4,706	Sagok-myeon
27,521	143,018	19,697	11,693	Sinpung-myeon
43,321	3,211,075	10,289	6,108	Junghak-dong
119,731	378,550	36,308	21,555	Ungjin-dong
142,121	297,576	16,773	9,958	Geumhak-dong
43,859	290,605	22,074	13,105	Ongnyong-dong
411,282	983,204	213,239	126,593	Singwan-dong
120,041	625,824	- 33,247	- 16,251	Wolsong-dong

3. 지방세부담

단위 : 천원

연도별	지방세 Local Taxes		
	계	직접세	간접세 ¹⁾
	Total	Direct taxes	Indirect taxes
2010	91,066,076	74,440,961	16,625,115
2011	93,831,563	80,776,166	13,055,397
2012	101,636,714	85,795,768	15,840,946
2013	93,157,890	86,457,990	6,699,900
2014	101,182,860	94,052,976	7,129,884
2015	99,856,422	92,365,403	7,491,019

주 : 1) 간접세는 담배소비세, 도축세, 주행세임

자료 : 세무과

3. Local Tax Burden

Unit : 1,000won

인 구 (외국인 제외) Population (excludeing foreigners)	1인당 부담액(원) Tax burden per capita (won)	세 대 (외국인세대 제외) Households (excluding foreigner's households)	세대당 부담액(원) Tax burden per household(won)	Year
124,930	728,937	50,789	1,793,028	2010
124,748	752,169	51,317	1,828,469	2011
117,298	866,483	48,825	2,081,653	2012
116,369	800,539	49,273	1,892,030	2013
113,621	890,529	48,794	2,073,674	2014
111,261	897,497	48,632	2,053,307	2015

Source : Tax Collection Division

4. 예산결산총괄

단위 : 천원

연 도 별	예 산 현 액 Budget			세 입 Revenue		
	계	일반회계	특별회계	계 (A)	일반회계(B)	특별회계(C)
	Total	General accounts	Special accounts	Total	General accounts	Special accounts
2010	602,645,000	524,564,000	78,081,000	604,529,000	524,328,000	80,201,000
2011	612,447,000	509,514,000	102,933,000	619,084,000	513,464,000	105,620,000
2012	690,516,000	563,563,000	126,953,000	706,601,000	573,765,000	132,836,000
2013	672,842,000	572,760,000	100,082,000	687,006,000	583,814,000	103,192,000
2014	745,666,000	654,085,000	91,581,000	745,821,000	651,034,000	94,787,000
2015	777,398,000	678,260,000	99,138,000	787,540,000	685,075,000	102,465,000

자료 : 회계과

4. Summary of Budget and Settlement

Unit : 1,000 won

세 출 Expenditure			잉 여 Surplus			Year
계(D)	일반회계(E)	특별회계(F)	계(A-D)	일반회계(B-E)	특별회계(C-F)	
Total	General accounts	Special accounts	Total	General accounts	Special accounts	
487,062,000	437,895,000	49,167,000	117,467,000	86,433,000	31,034,000	2010
475,295,000	413,379,000	61,916,000	143,789,000	100,085,000	43,704,000	2011
559,286,000	479,450,000	79,836,000	147,315,000	94,315,000	53,000,000	2012
520,324,000	463,997,000	56,327,000	166,682,000	119,817,000	46,865,000	2013
534,575,000	484,072,000	50,503,000	211,246,000	166,962,000	44,284,000	2014
571,557,000	513,391,000	58,166,000	215,982,000	171,683,000	44,299,000	2015

Source : Accounts Division

5. 일반회계 세입예산 개요(2-1)

단위 : 백만원

연 도 별	합 계 Total	지 방 세 Local tax	세외수입 Non-tax revenues	경상적세외수입		
				재산임대수입 Property rents	사용료 ²⁾ 수 입 Rent	
2010	524,328	48,063	124,917	8,134	271	1,168
2011	448,099	44,580	37,649	8,903	410	1,559
2012	573,765	51,692	115,588	10,357	310	1,691
2013	583,814	51,801	112,769	10,625	423	2,088
2014	694,860	56,121	21,913	10,063	515	1,852
2015	685,075	55,934	23,030	13,499	487	3,123

자료 : 회계과

5. Budget Revenues of General Accounts(Cont'd)

Unit: Million won

수수료 수입	사업수입 Business product	징수교부금 수입 Collection grants	이자수입 Interest	임시적세외수입		Year
				Temporary non-tax revenues	재산매각수입 Property disposal	
2,744	208	1,412	2,331	116,783	1,610	2010
2,614	130	1,485	2,705	28,746	1,300	2011
2,031	1,091	1,949	3,285	105,231	1,419	2012
2,013	1,589	1,756	2,756	102,144	2,884	2013
2,016	1,626	1,455	2,599	11,850	1,286	2014
2,209	3,057	1,891	2,732	9,531	914	2015

Source : Accounts Division

5. 일반회계 세입예산 개요(2-2)

단위:백만원

연 도 별	세 외 수 입						
	임 시 적 세 외 수 입						
	순세계 잉여금 Net surplus	전입금 Transferred from	이월금 Carry over	예탁금 및 예수금 Contribution	융자금수입 Loan collection	과징금 및 과태료 등 Fines and penalties etc.	부담금 Allotment
2010	22,960	27	76,491	-	-		270
2011	21,129	1,000	3,889	-	-		414
2012	30,185	-	70,343	-	-		21
2013	31,238	250	63,077	-	-		262
2014	31,877	825	87,940				2,108
2015	30,800	5,201	136,162	-	-	720	63

자료 : 회계과

5. Budget Revenues of General Accounts

Unit: Million won

		지방교부세	조정교부금	재정보전금	보조금	지방채	Year
기타수입	과년도수입	Local share tax	Control Grant	Control grants	Subsidies	Local borrowing	
Other income	Revenues from previous year						
15,083	342	176,221	-	12,855	162,272	-	2010
1,014	-	197,180	-	16,862	151,828	-	2011
2,926	337	220,997	-	21,995	152,793	10,700	2012
4,111	322	229,460	-	17,445	164,839	7,500	2013
7,984	472	230,046	-	16,881	187,231	18,200	2014
6,943	891	226,909	21,340	-	185,699	-	2015

Source : Accounts Division

5-1. 일반회계 세입결산

단위 : 백만원

연 도 별	합 계 Total	지 방 세 Local tax revenues	세외수입 Non-tax revenues	지방교부세 Local share tax
2010	524,328	48,063	124,917	176,221
2011	513,464	47,240	100,335	199,372
2012	573,765	51,692	115,588	220,997
2013	583,814	51,801	112,769	229,460
2014	530,392	56,121	21,913	230,046
2015	512,912	55,934	23,030	226,909

자료 : 회계과

5-1. Settled Revenues of General Accounts

Unit : Million won

조정교부금 Control grants	보 조 금 Subsidies	지방채 Local borrowing	Year
12,855	162,272	-	2010
17,813	148,704	-	2011
21,995	152,793	10,700	2012
17,445	164,839	7,500	2013
16,881	187,231	18,200	2014
21,340	185,699	-	2015

Source : Accounts Division

6. 일반회계 세출예산 개요

단위 : 백만원

연도별	합 계 Total	일반공공행정 General public Administration	공공질서 및 안전 Public Order, Safety	교육 Education
2011	448,100	20,885	8,325	2,685
2012	479,450	31,103	15,407	3,670
2013	463,997	24,995	14,487	3,899
2014	484,071	45,544	9,783	5,146
2015	513,391	31,909	14,549	3,048

자료 : 회계과

단위 : 백만원

연도별	농림해양수산 Agriculture, Forestry, Ocean, Marine	산업, 중소기업 Industry, Small and medium enterprises	수송 및 교통 Transportation, Traffic	국토 및 지역개발 Country, Region Development
2011	58,160	18,110	19,301	37,124
2012	57,317	17,262	28,346	40,162
2013	62,266	14,120	36,958	49,810
2014	76,832	5,386	25,530	46,436
2015	69,182	18,122	24,621	46,474

자료 : 회계과

6. Budget Expenditure of General Accounts

Unit : Million won

문화 및 관광 Culture, Tourism	환경보호 Protection of Environment	사회복지 Social Welfare	보건 Health
51,955	36,671	112,483	7,039
64,107	41,102	106,003	6,457
46,324	25,572	100,206	7,979
45,668	26,498	112,406	8,029
45,735	42,168	124,144	11,770

Source : Accounts Division

Unit : Million won

과학기술 Science Technology	예비비 Contingency	기타 Others	Year
-	5,304	70,058	2011
-	-	68,514	2012
-	-	77,381	2013
-	-	76,813	2014
-	-	81,669	2015

Source : Accounts Division

6-1. 일반회계 세출결산

단위 : 백만원

연도별	합 계 Total	일반공공행정 General public Administration	공공질서 및 안전 Public Order, Safety
2011	413,379	17,437	8,642
2012	479,450	31,103	15,407
2013	463,997	24,995	14,487
2014	484,071	45,544	9,783
2015	513,391	31,909	14,549

자료 : 회계과

연도별	농림해양수산 Agriculture, Forestry, Ocean, Marine	산업, 중소기업 Industry, Small and medium enterprises	수송 및 교통 Transportation, Traffic
2011	58,736	14,567	25,042
2012	57,317	17,262	28,346
2013	62,266	14,120	36,958
2014	76,832	5,386	25,530
2015	69,182	18,122	24,621

자료 : 회계과

6-1. Budget Expenditure of General Accounts

Unit : Million won

교육 Education	문화 및 관광 Culture, Tourism	환경보호 Protection of Environment	사회복지 Social Welfare	보건 Health
2,661	40,531	36,936	102,189	6,415
3,670	64,107	41,102	106,003	6,457
3,899	46,324	25,572	100,206	7,979
5,146	45,668	26,498	112,406	8,029
3,048	45,735	42,168	124,144	11,770

Source : Accounts Division

국토 및 지역개발 Country, Region Development	과학기술 Science Technology	예비비 Contingency	기타 Other	Year
36,063	-	-	64,160	2011
40,162	-	-	68,514	2012
49,810	-	-	77,381	2013
46,436	-	-	76,813	2014
46,474	-	-	81,669	2015

Source : Accounts Division

7. 특별회계 세입세출 예산개요

단위 : 백만원

연 도 별	총 계 Total			기타특별회계 Other special Accounts	
	예산현액(A+D) ¹⁾ Budget	세 입(B+E) Revenues	세 출(C+F) ²⁾ Expenditures	예산현액(A) Budget	세 입(B) Revenues
2010	78,081	80,201	49,167	19,724	21,407
2011	102,934	105,621	61,917	35,240	36,164
2012	126,952	132,836	79,836	39,150	44,237
2013	100,082	103,192	56,327	40,055	43,270
2014	91,581	94,886	50,503	38,133	41,666
2015	99,138	102,466	58,166	35,357	40,134

자료 : 회계과

주1) : 예산현액은 세출예산액+예산성립후 증감액

주2) : 세출은 지출액

7. Revenues and Settlement of Special Accounts

Unit : Million Won

Other special Accounts	공 기 업 특 별 회 계 Public enterprise special Accounts			Year	
	세 출(C) Expenditures	예산현액(D) Budget	세 입(E) Revenues		세 출(F) Expenditures
	12,945	58,357	58,794	36,222	2010
	11,959	67,694	69,457	49,958	2011
	14,623	87,802	88,599	65,213	2012
	16,973	60,027	59,922	39,354	2013
	13,342	53,448	53,220	37,161	2014
	11,420	63,781	62,332	46,746	2015

Source : Accounts Division

7-1. 특별회계 예산결산

단위 : 백만원

연 도 별 과 목 별	회 계 수	예 산
	Accounts	Budget
2010	12	78,081
2011	12	102,934
2012	12	126,952
2013	12	100,082
2014	12	91,581
2015	13	99,138
상 수 도 공 기 업		22,108
하 수 도 사 업		41,672
주 택 사 업		1,274
의 료 보 호 기 금		1,609
영 세 민 생 활 안 정 자 활 금		70
농 촌 농 공 지 구 조 성 사 업		880
주 차 장 사 업		4,325
농 촌 진 흥 자 금 조 성 사 업		8,338
장 기 미 집 행 대 지 보 상		544
수 질 개 선		657
기 반 시 설		208
하 천 골 재 사 업		17,386
발 전 소 주 변 지 역 지 원 사 업		67

자료 : 회계과

7-1. Settled Budget of Special Accounts

Unit : million won

세 입 Revenue	세 출 Expenditure	year Account
80,201	49,167	2010
105,621	61,917	2011
132,836	79,836	2012
103,192	56,327	2013
94,886	50,503	2014
102,466	58,166	2015
20,226	17,744	Water supply public enterprise
42,106	29,002	Sewage project
1,276	-	Housing project
1,701	1,479	Medical care fund
79	23	Fund to support under-privileged residents
900	2	agricultural and engineering zone developing project
4,275	1,964	Parking lot project
13,372	5,000	Fund raising for the prosperity of rural villages
547	407	Compensation of site not executed for a long time
657	521	Improvement of the water quality
209	177	Establishment of a foundation
17,052	1,823	
66	24	

Source : Accounts Division

8. 교육비 특별회계 세입결산

단위 : 백만원

연 도 별 과 목 별	예 산 ① Budget	징수결정액 Estimated amount of collection	수납액② Amount received
2010	3,120.7	3,573.5	3,573.5
2011	8,762.1	6,839.6	6,839.6
2012	9,892.9	9,037.2	9,037.2
2013	7,293.8	7,233.3	7,233.3
2014	8,243.2	8,250.5	8,250.5
2015	5,728.9	5,713.6	5,713.6
지방교육재정교부금	64.1	64.6	64.6
지방교육양여금			
국고지원금			
법정전입금			
비법정전입금	5,251.6	5,247.3	5,247.3
지원금			
재산수입	121.7	121.7	121.7
입학금 및 수업료수입			
사용료 및 수수료수입	232.8	218.9	218.9
잡수입	58.7	61.1	61.1
이월금			
주민(기관)등 부담수입 및 기타			

자료 : 충청남도 공주교육지원청

8. Settled Revenues of Special Accounts for Education

Unit : million won

불납결손액 Deficit	미수납액 Amount unpaid	증감 ②-① Increase or decrease	year & classification
-	-	452.8	2010
-	-	(1,922.6)	2011
-	-	-855.7	2012
-	-	-60.5	2013
-	-	7.3	2014
-	-	-15.3	2015
			Subsidies of local education finances
			Education funds transferred from central govit
			Subsidies for local education environmental improvement
			Central government supporting fund
			Legal transfers of money
			Nonlegal transfers of money
			supporting fund
			Property incomes
			Entrance and school fees
			Rents and fees
			Miscellaneous revenues
			Money carried over from previous year

Source : Gongju Office of Education

9. 교육비 특별회계 세출결산

단위 : 백만원

연 도 별 과 목 별	예 산 ① Budget	예산결정후증감② Change in budget amount after budget finalizations		
		전년도 ¹⁾ 이월액 Carry-over from previous year	예비비 지출결정액 Estimated amount of emergency fund	이용및 이체 Use and Transfer
2010	27,718.8	1,013.6	-	7,021
2011	28,281.3	7,592.7	-	-
2012	35,989.4	1,535.4	-	-
2013	29,630.5	3,666.5	- -	1,388
2014	36,823.0	951.6	-	-
2015	37,375.8	3,251.9	-	-
학 교 교 육 비	35,616.2	3,196.7		
문 화 및 평 생 교 육	234.3			
급 여 복 지				
교 육 행 정	1,525.3	55.2		
시 설 비				
지 방 채 상 환				
예비비 및 기타				

9. Settled Expenditure of Special Accounts for Education

Unit : million won

예산현액 ①+②	지출액	다음년도 이월액	불용액	Year
Budget Amount	Expenditure	Carry-over to next year	Unused	Classification
35,753.9	27,501.9	7,592.7	659.2	2010
35,874.1	34,058.9	1,535.4	279.6	2011
37,524.8	33,455.1	3,666.6	403.1	2012
31,909.4	30,766.8	951.6	191.0	2013
37,774.6	34,431.4	3,251.8	91.4	2014
40,627.7	39,723.6	669.2	234.9	2015
38,812.9	38,024.8	669.2	118.9	Education Communittee
234.3	234.3			Education Administration Expenditure
				Education Business Expenditure
1,580.5	1,464.5		116.0	School Expenditure
				Social Suport Expenditure
				Facilities Expenditure
				Total Expenditure

Source : Gongju Office of Education

10. 시 공유 재산

단위 : 천㎡, 천원

연도별	총평가액	토지		건물		기계기구	
		Land		Buildings		Machinery	
	Total	면적 Area	평가액 Value	면적	평가액	점 Each	평가액
2010	507,953,121	20,877	416,635,658	162	87,976,201	-	-
2011	740,152,346	20,800	457,228,005	436	93,018,344	-	-
2012	827,719,268	109,117	461,908,694	3,527	98,245,009	-	-
2013	855,595,435	107,410	477,549,719	3,532	108,145,332	-	-
2014	693,174,465	20,699	418,623,506	879	101,472,914	-	-
2015	991,635,634	20,616	499,016,776	880	172,585,843	7	424,562

자료 : 회계과

10. Public Properties of Commonly Owned by Si

Unit : 1,000㎡, 1,000won

선박 Vessels			항공기 Aircrafts		입목·죽 Standing tree and bamboo		공작물 Construction		기타 Others		Year
척수 Boats	톤수 Tons	평가액 Value	대 Each	평가액 Value	주 trees	평가액 Value	점 Piece	평가액 Value	수량(건) Quantity	평가액 Value	
-	-	-	-	-	-	-	106	2,471,681	11	869,581	2010
-	-	-	-	-	162	1,916,963	3,014	181,464,449	56	6,524,585	2011
-	-	-	-	-	168	2,281,495	4,171	258,740,261	57	6,543,809	2012
-	-	-	-	-	168	2,281,495	4,235	261,380,473	55	6,238,416	2013
-	-	-	-	-	168	1,895,857	4,602	165,332,087	54	5,850,101	2014
1		48,592			213	2,317,367	4,727	311,066,361	51	6,176,133	2015

Source : Accounts Division

11. 지방재정자립지표 Local Finance Independence Indicator

단위 : %

Unit : %

연 도 별	재정자립도 ¹⁾ Financial independence	재정자주도 ²⁾ Financial autonomy	기준재정 수요충족도 ³⁾ (재정력 지수) Financial ability indices	Year
2013	18.0	65.4	0.224	2013
2014	14.5	57.2	0.224	2014
2015	13.2	57.3	0.225	2015

주: 1)재정자립도=자체수입(지방세+세외수입)/일반회계*100

2)재정자주도=자주자원(지방세+세외수입+지방교부세+조정교부금+재정보전금)/일반회계예산액*100

3)기준재정수요충족도(재정력지수)=기준재정수입액/기준재정수요액*100 ←교부전기준

자료 : 기획담당관실

Source : Planning Office

XVI. 공공행정 및 사법

Public Administration and Justice

1. 공주시 공무원
2. 읍·면·동 공무원
3. 소방공무원
4. 퇴직사유별 공무원
5. 공무원 훈련자
6. 관내 관공서 및 주요기관
7. 민원서류처리
8. 민원서류처리(종류별)
9. 여권발급
10. 범죄발생 및 검거(월별)
11. 연령별 피의자
12. 학력별 피의자
13. 소년범죄
14. 화재발생
15. 발화요인별 화재발생
16. 장소별 화재발생
17. 산불발생현황
18. 소방장비
19. 119 구급활동 실적
20. 119 구조활동 실적
21. 재난사고발생 및 피해현황
22. 교통사고 발생(자동차)
23. 자동차 단속 및 처리
24. 운전면허 소지자
25. 풍수해 발생
26. 소방대상물 현황
27. 위험물 제조소 설치현황
28. 민방위대 편성
29. 국회의원 및 시·군·구의원
30. 경찰공무원
31. 외국자매도시와의 교류현황

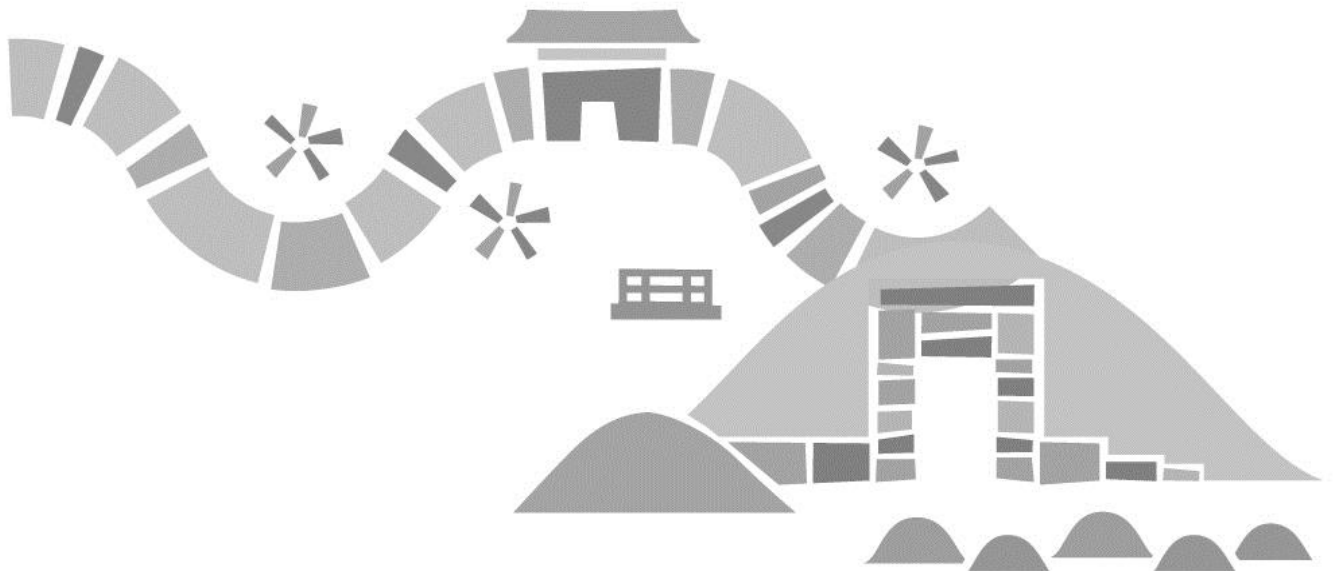

XVI. 공공행정 및 사법

Public Administration and Justice

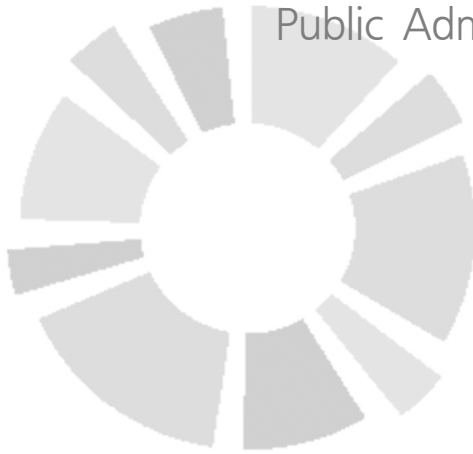

흥미진진
공주

1. 공주시 공무원(2-1)

단위 : 명

연도별 실과별	합계 Total	정무직 Political Affairs	별정직 Specific Services	일반직 General services	3급	4급	5급	6급	7급	8급
					3rd grade	4th grade	5th grade	6th grade	7th grade	8th grade
、	984	1	21	788	-	6	47	203	233	188
2011	986	1	21	812	-	6	52	206	238	195
2012	973	1	3	837	-	6	51	228	243	196
2013	993	1	-	992	-	6	51	250	279	223
2014	956	1	-	955	-	6	50	295	350	143
2015	998	1	2	995	1	5	52	248	283	224
시 장	1	1								
부 시 장	1			1	1					
시 민 국 장	1			1		1				
안 전 사 업 국 장	1			1		1				
성 장 전 략 사 업 단 장	1			1		1				
기 획 당 당 관 실	20			20			1	7	8	4

주 : 정원 기준임

자료 : 인사담당관실

1. Government Employees of City(Cont'd)

Unit : Person

					기능직	고용직	계약직	Year Office & Division
9급 9th grade	연구관 Reserch Mangers	연구사 Reserch- ers	지도관 Advising Mangers	지도사 Advisors	Techni- cians	Labor service employee	Contra- tual service	
77	-	4	3	27	174	-	-	2010
81	-	4	3	27	151	-	1	2011
79	-	4	3	27	131	-	1	2012
148	-	5	3	27	-	-	-	2013
81	-	4	3	23	-	-	-	2014
146	-	6	3	27	-	-	-	2015
								Mayor
								Deputy Mayor
								Head of Local cultural Breau
								Head of Industial Bureau
								Municipal Government Office



Source : Personnel Management Office

1. 공주시 공무원(2-2)

단위 : 명

연도별 실과별	합계 Total	정무직 Political Affairs	별정직 Specific Services	일반직 General services	3급	4급	5급	6급	7급	8급
					3rd grade	4th grade	5th grade	6th grade	7th grade	8th grade
시정담당관실	21		2	19			1	7	9	2
인사담당관실	15			15			1	4	6	2
미디어담당관실	15			15			1	4	8	1
감사담당관실	16			16			1	6	7	1
사회과	25			25			1	6	8	6
복지지원과	23			23			1	6	6	7
시민봉사과	19			19			1	4	4	6
회계과	23			23			1	5	9	5
세무과	30			30			1	8	10	9
문화관광과	25			25			1	7	7	8
문화재과	21			21			1	6	3	6
교육체육과	14			14			1	5	5	3
안전관리과	27			27			1	8	11	4
기업경제과	19			19			2	5	6	5
건설과	25			25			1	8	10	4
산림과	19			19			1	5	6	4
도시정책과	15			15			1	5	5	3
허가과	25			25			1	5	11	6
교통과	22			22			1	6	6	7
환경자원과	48			48			1	11	9	8
수도과	25			25			1	6	8	6
토지과	20			20			1	6	9	2
시정발전연구과	17			17			1	6	4	2
전략사업과	16			16			1	6	4	3
의회사무국	17			17		1	2	3	4	3
보건소	89			89		1	3	28	16	32
농업기술센터	67			67			2	10	12	9
문화시설사업소	23			23			1	6	5	6
복지시설사업소	12			12			1	3	2	1
시립도서관	15			15			1	3	4	2
읍면동	225			225			16	43	61	57

자료 : 인사담당관실

1. Government Employees of City

Unit : Person

					기능직	고용직	전문직	Year Office & Division
9급 9th grade	연구관 Reserch Mangers	연구사 Reserch- ers	지도관 Advising Mangers	지도사 Advisors	Techni- cians	Labor service employee	Special employee	
		2						Planning Office Personnel Management Office
1								
1								
4								
3								
4								
3								
2								
2								
3		2						
3								
1								
2								
2								
3								
1								
2								
2								
19								
4								
2								
3		1						
1		1						
4								
9								
4			3	27				
5								
5								
5								
48								

source : Personal Management Office



2. 읍·면·동 공무원

단위 : 명

연 도 별 읍면동별	합 계	일 반 직	5급	6급	7급
	Total	General	5th grade	6th grade	7th grade
2010	250	221	16	50	66
2011	222	205	16	39	64
2012	219	205	16	37	63
2013	229	229	16	53	59
2014	220	220	16	50	64
2015	225	225	16	43	61
유 구 읍	20	20	1	4	5
이 인 면	14	14	1	3	4
탄 천 면	13	13	1	3	4
계 룡 면	17	17	1	3	3
반 포 면	14	14	1	3	3
의 당 면	14	14	1	3	5
정 안 면	15	15	1	3	3
우 성 면	16	16	1	3	3
사 곡 면	14	14	1	3	5
신 풍 면	14	14	1	3	4
중 학 동	10	10	1	2	2
웅 진 동	12	12	1	2	4
금 학 동	10	10	1	2	4
옥 룡 동	14	14	1	2	4
신 관 동	16	16	1	2	4
월 송 동	12	12	1	2	4

자료 : 인사담당관실

2. Government Employees of Eup, Myeon & Dong

Unit : Person

8급 8th grade	9급 9th grade	별정직 Specific	기능직 Technical	고용직 Temporary	Year Eup & Myeon & Dong
47	42	-	29	-	2010
50	36	-	17	-	2011
53	36	-	14	-	2012
55	46	-	-	-	2013
46	43	-	-	-	2014
57	48	-	-	-	2015
4	6				Yugu-eup
4	2				lin-myeon
3	2				Tancheon-myeon
6	4				Gyeryong-myeon
4	3				Banpo-myeon
3	2				Uidang-myeon
4	4				Jeongan-myeon
6	3				Useong-myeon
3	2				Sagok-myeon
3	3				Sinpung-myeon
2	3				Junghak-dong
1	4				Ungjin-dong
1	2				Geumhak-dong
5	2				Ongnyong-dong
6	3				Singwan-dong
2	3				Wolsong-dong

3. 소방공무원

단위 : 명

연도별	합계1)	소 방 직 Firefighters										
		소 계	소방정감	소 방 감	소방준감	소 방 정	소 방 령	소방경	소방위	소방장	소방교	소방사
		Total	Fire Marshal	Deputy fire marshal	Fire marshal	Fire chief	Assitant fire chief	Fire Captain	Fire Lieutenant	Fire Sergeant	Senior Firefighter	Fire fighter
2011	144	144	-	-	-	1	3	8	12	51	34	35
2012	141	141	-	-	-	1	3	8	15	43	37	34
2013	156	156	-	-	-	1	3	8	26	33	39	46
2014	153	153	-	-	-	1	3	10	7	24	49	59
2015	155	155				1	3	10	28	43	44	26

자료 : 공주소방서

주 : 1) 의용소방원 제외 Excluding Volunteer firer

항목 추가 (소방준감) 2010년 ~

고용직 삭제(2011년~)

3. Fire-Fighting Officials

Unit : Person

일반직 General	기능직 Technical	별정직 Specific	전문직 Professional	의용소방대 Volunteer firemen		여성의용소방대원 Volunteer firewomen		Year					
				대수 Number	인원수 Persons	대수 Number	인원수 Persons						
				-	-	-	-		16	482	7	159	2011
				-	-	-	-		15	459	7	199	2012
-	-	-	-	15	455	7	200	2013					
-	-	-	-	15	418	7	179	2014					
				15	390	7	162	2015					

Source : Gongju Fire Station

4. 퇴직사유별 공무원

단위 : 명

연도별 사유별	계			정무직 Political	별정직 Specific	특정직 Special	일 반 직					
	Total	남 Male	여 Female				계 Sub- Total	3급 3rd grade	4급 4th grade	5급 5th grade	6급 6th grade	7급 7th grade
2010	26	-	-	-	26	-	1	4	11	4
2011	15	-	-	-	15	-	2	6	3	1
2012	23	-	1	-	17	-	4	1	8	3
2013	31	-	-	-	17	-	1	4	5	3
2014	42	-	-	-	42	-	1	9	16	7
2015	46	35	11	-	-	-	46	1	4	12	19	4
의원면직	6	5	1				6					1
징계파면	-						-					
징계해임	-						-					
직권면직	-						-					
당연퇴직	28	18	10				28		1	9	16	1
명예퇴직	11	11					11	1	3	3	3	1
계약해지	-						-					
임용결격	-						-					
사 망	1	1					1					1

자료 : 인사담당관실

4. Government Employees by Cause of Retirement

Unit : Person

General government employees				기능직 Techni- cial	계약직 Contract	고용직 Temp- orary	Year Cause
8급 8th grade	9급 9th grade	연구 Re- search	지도 Advising				
5	1	-	-	-	-	-	2009
-	2	-	1	-	-	-	2010
-	1	-	-	5	-	-	2011
2	1	-	1	12	2	-	2013
2	4	-	3	-	-	-	2014
2	3	-	-	-	1	-	2015
2	3						Voluntary Resignation
							Disciplinary Discharge
							Disciplinary Release from office
							Discharge by Authority
					1		Circumstantial Resignation
							Honorary Resignation
							Revocation of Contract
							Unqualified Appointment
							Death

Source : Personnel Management Office



5. 공무원 훈련자

단위 : 명

연도별	합 계	행 정	농 업	의료기술	시 설	보 건	약 무	녹지	수의
2010	9,631	4,344	760	227	1,003	403	-	171	20
2011	9,876	4,423	752	173	1,148	362	-	156	21
2012	12,515	5,956	614	243	1,508	485	-	192	50
2013	15,349	7,264	1,197	292	1,790	845	-	221	61
2014	16,425	7,670	1,262	264	1,954	833	-	272	27
2015	14,806	6,849	1,190	226	1,633	839	-	236	37
교육부서주관교육	4,117	1,686	333	114	553	348	-	71	8
기관주관교육	10,657	5,153	852	112	1,080	486	-	165	29
개인학습	32	10	5			5	-		

자료 : 인사담당관실

5. Government Employees Trainig by Course

Unit : Person

사회복지	공 업	관리운영	통신	간 호	사서	세 무	전 산	환 경	기 타	Year Courses
444	163	1,080	29	175	62	365	87	102	196	2010
448	162	1,092	23	115	97	401	144	132	227	2011
641	232	941	33	191	87	422	112	173	635	2012
1,005	281	444	55	178	106	485	179	234	712	2013
1,086	525	320	55	170	65	652	160	293	817	2014
1,083	380	293	72	231	101	623	198	268	547	2015
248	147	71	26	40	35	147	42	66	182	교육부서 주관교육
834	233	220	46	186	66	474	156	202	363	기관 주관교육
1		2		5		2			2	개인학습

Source : Personnel Management Office

6. 관내 관공서 및 주요기관(2-1)

단위 : 개소

연 도 별	총 계 Grand Total	지방행정관서 Local administrative office & agencies							
		도 Province	시청 Si	읍면동 Eub,myon dong office	직속기관 Direct agencies		출장소 Branch offices		
					도	시	도	시	읍면
					Province	Si	Province	Si	Eub myon
2010	90	-	1	16	1	2	-	-	-
2011	90	-	1	16	1	2	-	-	-
2012	93	-	1	16	1	2	-	-	-
2013	93	-	1	16	1	2	-	-	-
2014	93	-	1	16	1	2	-	-	-
2015	93	-	1	16	1	2	-	-	-

주 : 1) 교도소에는 소년원, 구치소 등 포함 2) 기타 중앙직속기관에서 중앙행정기관은 제외
 3) 신문사는 종합일간 신문사에 한함 4) 2011년까지 지구대 통합운영되었다가 2012년도에 지구대, 파출소 병행 운영

자료 : 각 기관

6. Number of Government & Public Offices and Major Agencies(Cont'd)

Unit : Place

지방행정관서		경찰·소방관서 Police & Fire station						Year
사업소 Agency		경찰청 Police Agency	경찰서 Police station	순찰 지구대 파출소 Patrol division police stand	소방 본부 Fire head- quarters	소방서 Fire station	119 안전센터 Fire station branch	
도	시							
Province	Si							
3	4	-	1	3	-	1	4	2010
3	4	-	1	3	-	1	4	2011
3	4	-	1	8	-	1	4	2012
3	4	-	1	8	-	1	4	2013
3	4	-	1	8	-	1	4	2014
3	4	-	1	8	-	1	4	2015

Note : 1) Including detention house, reformatory 2) Head office excluded

3) Daily newspaper companies limited

Source : Each Organization



6. 관내 관공서 및 주요기관(2-2)

단위 : 개소

연도별	법원·검찰 Court & Prosecutions				보훈청 Patriot & Veteran office	교육청 Educational office	우체국 Post office	세무서 Tax office	국립 농산물 품질 관리원 Agricultural Products Quality Management Service	기타 중앙 직속 기관 ²⁾ Other central government agency
	법원 (지원) Court branch	등기소 Registry	검찰청 (지청) Pro- secution branch	교도소 ¹⁾ Prison						
2010	1	-	1	1	-	1	18	1	1	8
2011	1	-	1	1	-	1	18	1	1	8
2012	1	-	1	1	-	1	16	1	1	8
2013	1	-	1	1	-	1	16	1	1	8
2014	1	-	1	1	-	1	16	1	1	8
2015	1	-	1	1	-	1	16	1	1	8

주 : 1) 교도소에는 소년원, 구치소 등 포함 2) 기타 중앙직속기관에서 중앙행정기관은 제외

3) 신문사는 종합일간 신문사에 한함

자료 : 각 기관

6. Number of Government & Public Offices and Major Agencies

Unit : Place

전화국 Tele- phone Office	방송사 Broad- casting station	신문사 ³⁾ News- paper Co.	한국 농촌 공사 Farmland Improv.	협 동 조 합 Cooperative Associations						기 타 Others	Year
				농 업 Farm	원 예 Garden- ing	축 산 Live- stock	수산업 Fishery	산 림 Forestry			
1	-	-	1	13	1	1	-	1	4	2010	
1	-	-	1	13	1	1	-	1	4	2011	
1	-	-	1	13	1	1	-	1	4	2012	
1	-	-	1	13	1	1	-	1	4	2013	
1	-	-	1	13	1	1	-	1	4	2014	
1	-	-	1	13	1	1	-	1	4	2015	

Note : 1) Including detention house, reformatory 2) Head office excluded

3) Daily newspaper companies limited

Source : Each Organization



7. 민원서류처리

단위 : 건

연 도 별	계 Total	인가·허가 Sanction & Permisson	특허·면허 Patents & License	승인·지정 Approval & Designation
2010	583,800	6,494	244	5,362
2011	521,197	5,515	189	5,025
2012	477,011	5,879	247	4,437
2013	423,919	4,957	193	4,404
2014	436,073	6,016	250	4,229
2015	427,136	5,997	350	4,578

자료 : 시민봉사과, 허가과

7. Handling of Civil-request Documents

Unit : Case

신고·등록 Notification & Registration	시험·검사 Test & Inspection	확인증명/교부 Confirmation & Certification / Delivery	기 타 Others	Year
22,021	642	508,393	40,644	2010
15,755	503	464,133	30,077	2011
14,050	405	433,774	18,219	2012
20,508	352	364,296	29,209	2013
15,603	398	390,802	18,775	2014
15,149	358	380,007	20,697	2015

Source : Civil affairs division, Permit Division

8. 민원서류처리(종류별)

단위 : 건

연 도 별	계 Total	유기한 Limied civil appeal	창구즉결 Prompt decision	전화민원 Telephone civil appeal
2010	583,800	34,584	496,278	8,365
2011	521,197	29,331	447,805	7,615
2012	477,011	34,780	407,297	16
2013	423,919	42,326	361,003	15
2014	436,073	41,803	363,801	17
2015	427,136	47,531	359,976	12

자료 : 시민봉사과

8. Disposal of Civil-request Documents by Type

Unit : Case

민원우편 Mail civil appeal	생활민원 Living civil	어디서나 민원 Wherever civil appeal	여권민원 Passport service	Year
80	1,326	35,600	7,567	2010
74	311	29,346	6,715	2011
52	-	28,250	6,616	2012
139	-	14,288	6,148	2013
274	-	24,331	5,847	2014
479	-	11,845	7,293	2015

Source : Civil affairs division

9. 여권 발급

단위 : 명

연도별 월 별	합 계 Total	성별 By gender		목적별 By purpose				기 간 별 By period	
		남	여	관 용	거 주	일 반	여행증명	1년단수	1년복수
		Male	Female	Official	Residen- cial	General	Travel certifica- tion	One year (single)	One year (multiple)
2010	7,567	3,682	3,885	16	-	7,551	-	962	3
2011	6,715	3,307	3,408	4	-	6,711	-	689	3
2012	6,616	3,217	3,399	6	-	6,610	-	692	1
2013	6,148	2,962	3,186	2	-	6,146	-	569	3
2014	5,847	2,852	2,995	6	-	5,841	-	432	6
2015	7,293	3,499	3,794	2	-	7,291	-	332	5
1월	677	317	360	-	-	-	-	23	-
2월	411	213	198	1	-	-	-	17	1
3월	580	284	296	-	-	-	-	11	-
4월	514	231	283	-	-	-	-	21	-
5월	600	293	307	-	-	-	-	30	1
6월	520	261	259	-	-	-	-	25	-
7월	606	312	294	-	-	-	-	28	-
8월	463	213	250	-	-	-	-	37	-
9월	542	253	289	1	-	-	-	22	-
10월	806	391	415	-	-	-	-	41	3
11월	689	307	382	-	-	-	-	25	-
12월	885	424	461	-	-	-	-	52	-

자료 : 시민봉사과

9. Passport Issues

Unit : Person

기간별 By period			연령별 By age-group						Year Month
5년미만복수 under 5year (multiple)	5년복수 5 year (multiple)	10년복수 10 year (multiple)	20이하 20 Old under	21~30 Old	31~40 Old	41~50 Old	51~60 Old	61세이상 61 years old & over	
396	806	5,400	1,418	1,397	887	1,299	1,486	1,080	2010
332	854	4,837	1,376	1,193	882	1,144	1,198	922	2011
291	922	4,710	1,565	1,195	782	1,088	1,207	779	2012
266	906	4,404	1,529	1,166	717	943	1,042	751	2013
154	1,030	4,225	1,501	1,242	658	803	976	667	2014
191	1,337	5,428	1,883	1,519	720	995	1,214	962	2015
23	130	501	174	137	83	79	94	110	Jan.
10	68	315	89	78	38	62	82	62	Feb.
6	83	480	106	136	64	86	91	97	Mar.
25	69	399	115	115	51	77	86	70	Apr.
32	80	457	125	161	59	73	110	72	May
25	99	371	160	150	53	50	56	51	June
16	120	442	158	147	65	74	98	64	July
3	75	348	95	88	57	75	95	53	Aug.
9	110	401	148	97	50	67	97	83	Sept.
11	162	589	223	114	65	145	131	128	Oct.
7	154	503	219	128	68	88	107	79	Nov.
24	187	622	271	168	67	119	167	93	Dec.

Source : Civil affairs division

10. 범죄발생 및 검거(월별)

단위 : 건

연도별 월별	계		강력범		절도범		폭력범	
	Total		Felony offenses		Thefts		Violent offenses	
	발생 Occurrences	검거 Arrests	발생 Occurrences	검거 Arrests	발생 Occurrences	검거 Arrests	발생 Occurrences	검거 Arrests
2010	5,049	3,698	93	75	768	309	970	880
2011	3,351	2,464	88	83	754	209	420	392
2012	3,926	2,723	58	44	1,029	430	425	357
2013	3,633	2,659	60	49	600	248	397	361
2014	3,591	2,773	66	49	585	298	397	335
2015	3,237	2,581	51	46	425	234	400	352
1월	245	224	3	5	29	29	24	19
2월	208	171	1	1	52	39	14	17
3월	290	212	6	4	38	15	36	31
4월	250	215	3	4	23	15	29	27
5월	282	213	4	5	19	6	36	28
6월	295	225	3	3	43	13	35	36
7월	250	183	-	-	44	15	35	30
8월	255	200	4	2	21	6	29	23
9월	302	249	11	11	48	38	37	36
10월	299	264	7	6	41	33	41	36
11월	261	192	4	4	31	15	33	31
12월	300	233	5	1	36	10	51	38

자료 : 공주경찰서

10. Criminal Offenses and Arrests by month

Unit : Case

지 능 범 Intellectual offenses		풍속범 Violation of public morals		기 타 형 사 범 Other criminal offenses		특 별 법 범 offenses other than criminal code		Year Month
발 생 Occurrences	검 거 Arrests	발 생 Occurrences	검 거 Arrests	발 생 Occurrences	검 거 Arrests	발 생 Occurrences	검 거 Arrests	
624	408	22	14	130	110	2,442	1,902	2010
529	432	26	21	108	111	1,426	1,216	2011
681	448	35	36	134	108	1,575	1,300	2012
748	495	23	18	96	84	1,709	1,404	2013
643	438	28	22	167	138	1,705	1,493	2014
530	403	17	16	144	115	1,670	1,415	2015
29	33	3	1	11	8	146	129	Jan.
33	22	1	2	2	1	105	89	Feb
50	25	2	1	15	14	143	122	Mar
47	38	1	1	8	9	139	121	Apr
41	30	-	-	12	10	170	134	May
42	29	-	-	14	8	158	136	Jun
42	27	2	3	11	7	116	101	Jul
47	38	-	-	13	9	141	122	Aug
47	38	-	-	11	12	148	114	Sep
52	51	5	5	11	9	142	124	Oct
39	18	1	1	16	13	137	110	Nov
61	54	2	2	20	15	125	113	Dec

Source : Gongju Police Station

11. 연령별 피의자

단위 : 명

연도별	계	14세미만		14~19세		20 ~25세		26 ~30세		31 ~35세						
		남	여	남	여	남	여	남	여	남	여					
Total																
2010	4,056	-	275	246	345	363
2011	3,388	-	212	206	269	255
2012	3,619	1	330	250	264	287
2013	3,708	4	221	267	283	341
2014	3,785				199			240			264			339		
2015	3,582				178			314			249			290		

자료 : 공주경찰서

11. Suspects by Age-group

Unit : Person

36 ~40세		41 ~50세		51 ~60세		61 ~70세		71세 이상		연령 미상		Year
남	여	남	여	남	여	남	여	남	여	남	여	
428	...	1,149	...	709	...	236	...	140	...	165	...	2010
299	...	893	...	699	...	252	...	130	...	173	...	2011
320	...	855	...	757	...	213	...	75	...	267	...	2012
311	...	868	...	736	...	241	...	93	...	343	...	2013
358		874		802		268		93		348		2014
275		837		766		217		107		349		2015

12. 학력별 피의자

단위 : 명

연도별	계 Total		대학교 College and University						고등학교 High school											
	남	여	졸업	Graduated		중퇴	Drop-out		재학	Presently in school		졸업	Graduated		중퇴	Drop-out		재학	Presently in school	
				남	여		남	여		남	여		남	여		남	여		남	여
2010	4,056	...	138	...	12	...	68	...	508	...	66	...	110	
2011	3,373	...	126	...	9	...	62	...	327	...	48	...	60		
2012	3,619	...	149	...	22	...	62	...	482	...	53	...	143		
2013	3,708	...	260	...	22	...	54	...	653	...	75	...	61		
2014	3,785	...	338	...	39	...	59	...	727	...	77	...	62		
2015	3,518	...	308	...	46	...	56	...	917	...	79	...	59		

자료 : 공주경찰서

12. Suspects by Education Background

Unit : Person

중학교 Middle school						초등학교 Elementary school						기타 Never attending		기타 Other		Year			
졸업 Graduated		중퇴 Drop-out		재학 Presently in school		졸업 Graduated		중퇴 Drop-out		재학 Presently in school		기타 Never attending		기타 Other					
남	여	남	여	남	여	남	여	남	여	남	여	남	여	남	여				
56	26	42	5	2,946	2010
55	30	45	5	2,562	2011
74	34	74	11	2,394	2012
106	39	41	9	2,264	2013
154	41	26	21	2,105	2014
161	36	31	14	1,685	2015



13. 소년 범죄

단위 : 건

연도별	합계 Total		강력범 Felony offenses			절도범 Thefts			지능범 Intellectual offenses			
	남	여		남	여	남	여		남	여		
2010	279	13	77	71
2011	215	4	67	19
2012	291	12	97	26
2013	116	3	39	8
2014	149			3			54			23		
2015	136			4			47			25		

주 : 기타 - 불법 체류인 검거(출입국관리법 위반)

자료 : 공주경찰서

13. Juvenile Delinquency

Unit : Case

	폭력범 Violation of public morals		풍속범 Moral offences			기타형법범 Other criminal			특별법범 Offences other than criminal code			Year
	남	여	남	여	남	여	남	여	남	여		
18	-	7	93	2010
52	-	6	52	2011
114	-	1	41	2012
30	-	1	70	2013
25			-			1			43			2014
24						3			33			2015

Source : Gongju Police Station

14. 화재 발생

단위 : 건, 천원, 명

연도별	발생 Number of cases				소실 Burnt-down		
	계	실화	방화	기타	동수	이재가구수	면적(m ²)
	Total	Accidents	Arsons	Others	No. of buildings	No. of households	Area
2010	269	224	13	32	68	4	23,823
2011	240	196	8	36	76	5	25,235
2012	239	190	10	39	98	15	48,490
2013	225	194	5	26	84	20	72,460
2014	178	155	3	20	65	17	14,587
2015	231	195	4	32	92	12	27,131

자료 : 공주소방서

주) 항목추가(재산피해경감액) 2010년 ~

주) 항목추가(이재민수) 2011년~

14. Fire Incidents

Unit : Case, Thousand, Person

피해액 Amount of property damaged			재산피해 경감액 Reduction amount of property damaged	인명피해 Casualties			이재민수 No. of victims	구조인원 No. of the rescued	Year
계 Total	부동산 Immovable	동산 Movable		계 Total	사망 Death	부상 Injury			
2,022,090	808,583	1,213,507	39,004,592	9	2	7	-	2010	
1,290,876	699,337	591,539	30,894,026	5	2	3	9	34	2011
1,689,346	772,840	916,506	20,540,488	8	2	6	30	16	2012
3,594,131	2,323,845	1,267,286	63,932,589	11	3	8	39	20	2013
1,391,254	669,610	721,644	13,457,089	8	3	5	39	23	2014
1,353,920	604,887	749,033	17,212,540	4	4	-	32	47	2015

Source : Gongju Fire Station

15. 발화요인별 화재발생

단위 : 건

연도별	계 Total	실 화				
		전기적요인 Electrical distribution	기계적 요인 Machinery	화학적 요인 Chemicals	가스누출 (폭발) Gas	교통 사고 Traffic accident
2010	269	50	23	2	2	8
2011	240	43	30	1	2	-
2012	239	42	32	1	2	5
2013	225	38	32	4	4	6
2014	178	31	31	2		5
2015	231	22	29	2	-	6

주 : 국가화재분류체계(2007.1.) 변경, 쓰레기 소각, 음식물조리, 빨래삼기, 전기스파크 등 오인처리를 화재에 포함

자료 : 공주소방서

15. Fire Incidents by Cause

Unit : Case

부주의 Careless	기타 Others	자연적 요인 Natural	방화		발화요인(미상) Unknown	Year
			방화명확 Arson	방화의심 Incendiary suspicious		
131	8		2	11	32	2010
119	1	2	4	4	34	2011
107	1	2	4	6	37	2012
107	3	3	2	3	23	2013
86		1	2	1	19	2014
136	-	3	1	3	29	2015

Source : Gongju Fire Station

16. 장소별 화재발생

단위 : 건

연도별	계 Total	주 거			비 주 거					
		단독주택	공동주택	기타주택	학교	일반업무	판매시설	숙박시설	종교시설	의료시설
2010	269	39	10	1	3	3	6	4	2	-
2011	240	72	7	1	3	2	4	2	1	2
2012	239	53	5	3	1	4	4	3	3	6
2013	225	56	5	1	3	1	3	3	4	-
2014	178	50	1	1		2	1	1		
2015	231	51	5	3	2			3	2	

주 : 국가화재분류체계(2007. 1.)변경, 쓰레기소각, 음식물조리, 빨래삼기, 전기스파크 등 오인처리를 화재에 포함

1) 연구·학원, 운동시설, 동식물시설, 자동차시설, 기타 비주거 시설

자료 : 공주소방서

16. Fire Incidents by Place

Unit : Case

비 주 거						위험물 (가스 제조소 등)	운송 (차량, 철도 등)	임야	기타 others	Year
공장 및 창고	작업장	위락 오락시설	음식점	일반 서비스 시설	기타					
14	2	1	12	1	30	-	41	26	74	2010
14	3	1	4	4	13	1	46	21	39	2011
20	2	1	8	-	26	-	45	20	35	2012
17	-	3	6	2	27	1	32	19	42	2013
11		1	7	1	20		32	15	35	2014
21	1		7	1	23		39	43	30	2015

Source : Gongju Fire Station

17. 산불발생현황

단위 : ha, 천원

연도별	합계 Total		입산자 실화 Accident by climber		논밭두렁 Weed burning	
	면적 Area	피해액 Amount of damage	면적 Area	피해액 Amount of damage	면적 Area	피해액 Amount of damage
2010	-	-	-	-	-	-
2011	3.0	68,616	2.5	68,616	-	-
2012	3.5	3,150	-	-	-	-
2013	5.6	3,500	-	-	2	500
2014	0.4	500			1	100
2015	0.1	15,494	0.12	15,494		

자료 : 산림과

17. Forest Fires

Unit : ha, Thousand won

어린이 불장난 Accident by children		기 타 Others		Year
면 적 Area	피해액 Amount of damage	면 적 Area	피해액 Amount of damage	
-	-	-	-	2010
-	-	-	-	2011
-	-	3.5	3,150	2012
-	-	4.0	3,000	2013
		0.3	400	2014
				2015

Source : Forestry Division



18. 소방장비(2-1)

단위 : 대

연도별	합 계 Total	펌 프 차 Pumper					물탱크 Water tank truck	화 학 차 Chemical truck				
		대형 Large-size	중형 Middle-size	소형 Small-size	농촌형 Rural Type	산불진화 Forest fire truck		고성능 High-powered	제독차 Detoxication	내폭 Inplosire	분석차 Chemistry analysis	일반 General
2010	37	2	4	10	-	-	2	1	-	-	-	-
2011	38	2	2	12	-	-	2	1	-	-	-	-
2012	38	2	5	8	-	-	2	1	-	-	-	-
2013	39	2	6	9	-	-	1	1	-	-	-	-
2014	40	3	7	7			1	1				
2015	41	1	6	7		2	2	1	1			

자료 : 공주소방서

주 : 다목적차 삭제, 화재조사차 및 진단차 추가 등

18. Fire-fighting Equipment(Cont'd)

Unit : Each

무인방수탑차 Unman Drainage truck	고가차(M별) Aerial ladder truck			굴절차(M별) Aerial ladder platform			구조차(일반) Rescue			조명차 Flood-light truck	배연차 Exhaust truck	구급차 Ambulance		지휘차 Fire comm a-and vehicle	Year
	33 이하	46이하	50 이상	18 이하	27이하	35이상	일반	버스	산악			A형 (일반)	B형 (특수)		
	below 33	below 46	Over 50	Below 18	Below 27	Over 35	General	Bus	Mountain			A type	B type		
-	1	-	-	-	-	-	1	-	1	-	1	-	7	1	2010
-	1	-	-	-	-	-	1	-	1	-	1	-	8	1	2011
-	1	-	-	-	-	-	1	-	1	-	1	-	8	2	2012
-	1	-	-	-	-	-	1	-	1	-	1	-	8	2	2013
	1						1		1		1		8	2	2014
	1						1		1		1		8	2	2015

Source : Gongju Fire Station

18. 소방장비(2-2)

단위 : 대

연도별	위성 중계차 Satellite Relay	장비 운반차 Equip- ment transpo rt truck	트레일러 Trailer		견인차 Wrecker	화물차 Truck	굴삭기 Excava tor	이동 안전 체험차 Mobile Fire Safety Vehicle	영상 홍보차 Video PR Vehicle	순찰차 Patrol car	화재 조사차 Fire investi- gation
			공기 충전기 Breathin g Apparat us Carrier	보트 운반 Fire Boat Carrier							
			2010	-							
2011	-	-	-	1	-	1	-	-	-	1	1
2012	-	-	-	1	-	1	-	-	-	1	1
2013	-	-	-	1	-	1	-	-	-	1	1
2014											
2015				2		1				1	1

자료 : 공주소방서

18. Fire-fighting Equipment

Unit : Each

진단차 Diagnosis car	행정차 Official Car	기타차 Others	오토바이 Motor cycle	소방헬기(탑승인원) Fire helicopter				소방정(톤) Fire ship			구조정(톤) Rescue ship		Year
				7	10	14	18	5	50	100	20	30	
-	1	2	-	-	-	-	-	-	-	-	-	-	2010
-	1	1	-	-	-	-	-	-	-	-	-	-	2011
-	1	1	-	-	-	-	-	-	-	-	-	-	2012
-	1	1	-	-	-	-	-	-	-	-	-	-	2013
													2014
	1												2015

Source : Gongju Fire Station



19. 119구급활동 실적

단위 : 건

연도별	119 구급대활동실적							
	신고건수 Number of cases reported	이송건수 Number of patients transported	구급환자유형별(명)					
			계 Total	질병 Diseases			의도성유무 (자살등) Intented or not	교통사고 Traffic accident
				고혈압 Hypertension	당뇨 Diabetes	기타 Others		
2010	7,219	5,110	5,433	244	155	2,252	358	992
2011	7,437	5,050	5,343	149	132	2,314	415	976
2012	7,890	5,380	5,795	270	160	2,297	726	1,195
2013	7,198	4,813	5,109	439	291	2,126	24	962
2014	7,982	5,078	5,327	326	305	2,051	3	943
2015	9,202	5,587	5,859	712	363	2,324	5	933

자료 : 공주소방서

19. Performance of EMS Activity

Unit : Case

119 First aid activities									Year	
Number of first-aid patients by type			이송병원별(명) by medical facilities					Year		
사고부상 Wounded			계	의 원	일반병원	종합병원	기 타			Year
추락/낙상 Fall	둔상 Traumatic shock	기타 Others	Total	Clinics	Hospitals	General hospital	Others			
721	84	627	5,433	301	1,855	3,152	125	2010		
770	63	524	5,343	77	101	4,863	302	2011		
778	64	305	5,795	286	1,686	3,815	8	2012		
670	87	510	5,109	219	1,791	3,088	11	2013		
793	84	822	5,327	173	167	4,980	7	2014		
775	66	681	5,859	251	1,333	4,134	141	2015		

Source : Gongju Fire Station



20. 119 구조활동 실적

단위 : 건

연 도 별	출동 건수 Number of cases	구조(처리)건수 Number of rescued cases				구조 인원(명) Rescued person	미처리 ¹⁾ (자체처리, 허위 등) Non-action
		계 Total	인명구조 Rescue	안전조치 Safety action	기타 Others		
2010	1,635	1,215	541	174	500	752	420
2011	1,958	1,610	641	429	540	1,047	348
2012	3,002	2,577	37	1,243	1,297	1,537	431
2013	1,946	1,937	1,313	372	252	1,313	9
2014	2,408	2,364	1,373	345	646	1,456	44
2015	2,556	2,476	757	1,005	714	1,066	80

주 : 1)미처리는 출동했으나 이미 자력구조 등으로 119구조대의 활동이 불필요한 경우

자료 : 공주소방서

20. Performance of 119 Rescue Activity

Unit : Case

사고종별 구조인원(명) Rescued person by Accident									Year
계 Total	화재 Fire	교통 사고 Traffic	수난 River	기계 Machinery	승강기 Elevator	산악 Mountain	감힘 Confinement	기타 Others	
752	13	208	12	3	15	67	10	424	2010
1,047	7	196	20	2	14	71	13	724	2011
1,537	11	255	8	7	41	60	3	752	2012
1,313	34	292	9	8	27	86	7	850	2013
1,456	7	296	9	9	38	86	8	1,003	2014
1,066	22	227	10	7	15	72	17	696	2015

1) Action taken, but not necessary because of self-rescue

Source : Gongju Fire Station

21. 재난사고발생 및 피해현황(2-1)

단위 : 건, 명, 천원

연도별	계 Total				화재 Fire incident		산불 Forest Fire		붕괴 Collapse	
	건 case	인원 Person	Person		건 case	인원 Person	건 case	인원 Person	건 case	인원 Person
			남	여						
2010	778	851	269	9	-	-	-	-
2011	705	717	240	5	4	-	-	-
2012	602	638	219	8	2	-	-	-
2013	698	694	206	9	6	1	2	-
2014	605	178	8	-	-	-	-
2015	664				231	4	-	-	-	-

자료 : 안전관리과, 공주소방서

21. Calamities and Damage(Cont'd)

Unit : Case, Person, 1,000won

폭 발 Explosion		도로교통사고 Moter vehicle accident		환경오염 Environmental Pollution		Year
건 case	인원 Person	건 case	인원 Person	건 case	인원 Person	
-	-	509	842	-	-	2010
-	-	461	712	-	-	2011
-	-	383	630	-	-	2012
1	-	389	598	1	-	2013
-	-	427	491	-	-	2014
-	-	433	720	-	-	2015

Source : Safety Management Division, Gongju Police Station, Gongju Fire Station



21. 재난사고발생 및 피해현황(2-2)

단위 : 건, 명, 천원

연도별	유.도선 Barge		해 난 Marine accident		기 타 Others		인적피해 Casualties					
							인명피해 Number of casualties					
	건 case	인원 Person	건 case	인원 Person	건 case	인원 Person	사망 Death			부상 Injury		
							계	남	여	계	남	여
2010	-	-	-	-	-	-	34	817
2011	-	-	-	-	-	-	27	695
2012	-	-	-	-	-	-	24	614
2013	-	-	-	-	93	86	28	519
2014	-	-	-	-	-	-	3	1	2	5	4	1
2015	-	-	-	-	-	-	4	2	2	-	-	-

자료 : 안전관리과, 공주경찰서, 공주소방서

21. Calamities and Damage

Unit : Case, Person, 1,000won

인 적 피 해 Casualties				재산피해	Year
이재민발생 Refugee				Damaged property	
세대수	인원 Person				
Household	계	남	여		
4	10	2,556,873	2010
7	13	1,290,876	2011
15	30	1,689,346	2012
-	-	3,859,131	2013
17	39	1,391,254	2014
12	32	1,353,920	2015

Source : Safety Management Division, Gongju Police Station, Gongju Fire Station

22. 교통사고 발생(자동차)

단위 : 건, 명

연 도 별	발생건수		사망자		부상자		사고유형별	
	Number of case	자동차 1만대당 Per 10 thousand automobile	Killed	인 구 10만명당 Per 10 thousand person	Injured	인 구 10만명당 Per 10 thousand person	차대사람 Vehicle to person	차대차 Vehicle to Vehicle
2010	509	102	32	25	810	636	108	374
2011	461	90	23	18	689	552	110	319
2012	383	75	22	17	608	487	69	288
2013	389	76	25	19	598	478	88	260
2014	427	83	25	19	591	472	84	268
2015	433		18		702		90	296

자료 : 공주경찰서

주 : 1) 버스를 승합차로 명칭변경(2011년 ~)

22. Traffic Accidents(Automobile)

Unit : Case, Person

by type of traffic accidents		차종별 By type of vehicle							Year
차량단독 Vehicle only	철도건널목 Railway Crossing	승용차 Passenger Car	승합차 ¹⁾ Bus	화물차 Truck	특수차 Special Car	이륜차 Motor cycle	기 타 Others		
27	-	321	21	104	-	25	38	2010	
32	-	278	23	100	-	46	14	2011	
26	-	231	24	80	-	28	14	2012	
41	-	231	24	77	-	22	19	2013	
44	-	234	18	88	-	19	22	2014	
47		256	17	91		49	20	2015	

Source : Gongju Police Station



23. 자동차 단속 및 처리(2-1)

단위 : 건

연도별	건 수 Cases	위 반 사 항						
		중앙선침범 Center Lane	속 도 Speed Limit	추 월 Over Passing	회 전 U-Turn	음주운전 Drunk driving	무면허 Non License	차로위반 Line
2010	123,260	29	3,682	-	-	1,838	228	34
2011	60,668	6	46,395	5	1	784	115	23
2012	69,642	12	51,882	6	6	1,052	101	14
2013								
2014								
2015	74,899	238	55,952	17	25	552	163	89

자료 : 공주경찰서

23. Traffic Regulation and Punishments of Violations(Cont'd)

Unit : Case

by Violation								Year
신호위반 Signal	정원초과 Over capacity	주정차 Illegal Parking	불법영업 Illegal Business	적재초과 Over loaded	정비불량 Poor maintenance	안전띠미착용 Safety Belt	기 타 Others	
1,008	47	23	-	322	-	23,032	93,017	2010
12,425	7	21	-	159	-	580	147	2011
10,120	7	6	-	17	-	2,625	3,794	2012
								2013
								2014
12,364		21		38		4,158	1,282	2015

Source : Gongju Police Station



23. 자동차 단속 및 처리(2-2)

단위 : 건

연도별	차종별 Types of vehicles				
	승합 Bus	승용차 Passenger Car	화물차 Truck	이륜차 Motor Cycle	기타 (특수차) Others
2010	10,581	82,698	25,095	586	2,234
2011	4,499	49,038	11,078	79	702
2012	4,386	52,882	12,075	133	680
2013	3,400	57,769	9,291	182	293
2014	3,297	44,717	10,550	358	301
2015	4,094	58,337	11,218	906	344

자료 : 공주경찰서

23. Traffic Regulation and Punishments of Violations

Unit : Case

용도별 By use			처리상황 By punishment				Year
사업용 Business	비사업용 Non business	기타 Others	입건 Prosecuted	즉심 Simple Judgement	통고처분 Notice	기타 Others	
15,074	105,433	687	2,101	9,568	121,194	-	2010
6,661	58,437	298	910	6	6,489	-	2011
7,075	62,882	199	1,153	7	6,922	-	2012
4,769	52,889	111	572	3	9,208	-	2013
4,956	54,169	98	701	9,060	59,223	-	2014
5,376	69,421	102	715		74,899		2015

Source : Gongju Police Station

24. 운전면허 소지자

단위 : 명

연도 별 성 별	총 수 Total	1 종			
		대 형 Large-size	보 통 General	소 형 Small - size	
2010	81,681	47,710	6,124	40,676	-
2011	84,173	49,218	6,376	41,903	-
2012	81,734	47,532	6,178	40,447	-
2013	82,868	48,107	6,297	40,858	-
2014	82,785	47,857	6,355	40,555	-
2015	82,848	47,634	6,381	40,278	-
남	55,945	37,242	6,279	29,993	-
여	26,903	10,392	102	10,285	-

자료 : 공주경찰서

24. Number of Driver's License Holders

Unit : Person

특 수 Special	2 종				Year Sex
	보 통 General	소 형 Small - size	원 동 기 Motor	2nd - Class	
910	22,515	816	10,640	33,971	2010
939	23,574	856	10,525	34,955	2011
907	23,276	829	10,097	34,202	2012
952	23,909	867	9,985	34,761	2013
947	24,185	913	9,830	34,928	2014
975	24,688	913	9,613	35,214	2015
970	9,686	908	8,109	18,703	Male
5	15,002	5	1,504	16,511	Female

Source : Gongju Police Station

25. 풍수해 발생

단위 : 명, ha, 천원

연도별 읍면동별	사망 및 실종 Dead & Missing		이재민 Refugees		침수면적 Flooded Areas	피해액
	남	여	남	여		
2010	-	-	-	-	-	1,711,668
2011	-	-	2	...	6.00	270,154
2012	-	-	-	-	21.07	5,455,000
2013	-	-	-	-	-	-
2014	-	-	-	-	-	62,862
2015	-	-	-	-	-	-
유구읍						
이인면						
탄천면						
계룡면						
반포면						
의당면						
정안면						
우성면						
사곡면						
신평면						
중학동						
웅진동						
금학동						
옥룡동						
신관동						
월송동						

자료 : 안전관리과

25. Damages from Storms and Floods

Unit : Person, ha, Thousand won

Amount of damage					Year Eup & Myeon & Dong
건 물 Buildings	선 박 Shipping	농 경 지 Farming Areas	공공시설 Public Facilities	기 타 Others	
56,000	-	26,398	1,629,270	-	2010
45,000	-	16,860	155,000	53,294	2011
-	-	-	4,312,000	1,143,000	2012
-	-	-	-	-	2013
-	-	-	-	62,862	2014
-	-	-	-	-	2015
					Yugu-eup
					lin-myeon
					Tancheon-myeon
					Gyeryong-myeon
					Banpo-myeon
					Uidang-myeon
					Jeongan-myeon
					Useong-myeon
					Sagok-myeon
					Sinpung-myeon
					Junghak-dong
					Ungjin-dong
					Geumhak-dong
					Ongnyong-dong
					Singwan-dong
					Wolsong-dong

Source : Safety Management Division

26. 소방대상물 현황(2-1)

단위 : 개소

연도별 읍면동별	계 Total	근린생활 시설 Livingfa- cilities for neighbor- hood	종교시설 Religious Facilities	위락시설 Amuse- ment	문화 및 집회시설 Stadium	판매시설 Store	운동시설 Sporting Facilities	숙박시설 Lodging	노유자 시설 Facilities for old and youth
2010	4,450	2,579	...	57	119	10	...	125	73
2011	4,566	2,628	...	58	152	10	...	131	80
2012	4,401	2,500	...	60	152	9	...	129	85
2013	4,516	2,535	98	60	55	9	7	132	85
2014	4,496	2,535	98	60	55	9	7	132	85
2015	7,902	4,135	56	65	77	14	33	142	88

자료 : 공주소방서

주)아파트항목이 2008년까지는 공동주택임

26. Facilities Subject to Fire-fighting Regulation(Cont'd)

Unit: Place

의료시설 Medical	아파트 Apartment	기숙사 Dormitory	업무시설 Business	수련시설 Training Facilities	방송통신 시설 Broadcasting Communi- cation Facilities	교육연구 시설 Education & reserch	Year Eup & Myeon & Dong
15	56	21	197	...	6	89	2010
16	57	21	197	...	6	89	2011
11	57	19	192	...	6	86	2012
11	76	20	194	4	7	80	2013
11	56	20	194	4	7	80	2,014
12	57	20	213	3	7	84	2,015

Source : Gongju Fire Station

26. 소방대상물 현황(2-2)

단위:개소

연도별 읍면동별	공 장 Factory	창고시설 Ware- house	운수시설 Transport Facilities	항공기 및 자동차 관련시설 Airplane Automobile	발전시설 Elctricity Generation	묘지시설 Ceme- teries	관광 휴게시설 Tourism	동식물 관련시설 Animal, Plant related
2010	220	145	28	8	393
2011	238	149	32	8	387
2012	241	147	31	8	355
2013	255	153	3	28	-	1	8	357
2014	255	153	3	28		1	8	357
2015	295	967	10	27		1	8	1,204

자료 : 공주소방서

주 : 1)지하상가 → 지하가로 명칭변경(2011년~)

26. Facilities Subject to Fire-fighting Regulation

Unit : Place

분뇨 및 쓰레기 처리시설 Waste and soil	교정 및 군사시설 Correction and Military	위험물저장 및처리시설 Storage and handling of dangerous object	장례 식장 Fueral Halls	지하가 ¹⁾ Under- ground arcade	지하구 Under- ground tunnel	문화재 Cultural property	복합건축물 Complex building	Year Eup & Myeon & Dong
15	2	154	...	19	-	42	77	2010
16	2	148	...	20	-	42	79	2011
20	2	141	...	23	-	39	83	2012
23	2	140	4	23	-	39	107	2013
23	2	140	4	23		39	107	2014
26	2	154	5	29		30	138	2015

Source : Gongju Fire Station

27. 위험물 제조소 설치현황

단위 : 개소

연 도 별 읍면동별	총 계 Total	제조소 Manufactory	주요취급 소 Major agencies				
			소계 Total	주유 Fueling	판매 Selling	이송 Transferring	일반 General
2010	628	5	154	110	1	-	43
2011	621	6	154	111	-	-	43
2012	562	9	145	105	-	-	40
2013	541	10	138	103	-	-	35
2014	563	14	141	104			37
2015	595	23	148	106			42
유 구 읍	34		10	6			4
이 인 면	26		8	6			2
탄 천 면	84	7	15	4			11
계 룡 면	25		9	7			2
반 포 면	55	1	12	9			3
의 당 면	23		8	7			1
정 안 면	89	8	19	14			5
우 성 면	34		9	7			2
사 곡 면	6		2	2			
신 풍 면	17		7	7			
중 학 동	11						
웅 진 동	25		6	4			2
금 학 동	64	6	11	6			5
옥 룡 동	25		10	9			1
신 관 동	38	1	11	7			4
월 송 동	39		11	11			

자료 : 공주소방서

27. Manufactory, Stores and Agencies of Dangerous Objects

Unit : Place

소계 Total	저 장 소 Storage								Year Eup & Myeon & Dong
	옥내 Inside storage room	옥외 탱크 outside tank	옥내 탱크 Inside tank	지하 탱크 Below- ground tank	간이 탱크 Simplicity tank	이동 탱크 Moving tank	옥외 Yard	암반 탱크 Base- rock tank	
469	16	49	132	84	-	178	10	-	2010
461	19	52	124	82	-	174	10	-	2011
408	27	36	113	75	-	147	10	-	2012
393	34	43	103	68	-	132	13	-	2013
44	103	65		138	19				2014
424	50	49	102	64		139	20		2015
24			5	9		10			Yugu-eup
18		2	2	2		12			lin-myeon
62	13	21	5	5		10	8		Tancheon-myeon
16		3	2	3		8			Gyeryong-myeon
42	1		17	13		11			Banpo-myeon
15	1	1	3	1		9			Uidang-myeon
62	19	1	11	11		15	5		Jeongan-myeon
25	1	8	3	2		10	1		Useong-myeon
4			1			3			Sagok-myeon
10			2	1		6	1		Sinpung-myeon
11			10	1					Junghak-dong
19			8	4		7			Ungjin-dong
47	9	9	15	1		12	1		Geumhak-dong
15			5	1		9			Ongnyong-dong
26	4	1	7	6		7	1		Singwan-dong
28	2	3	6	4		10	3		Wolsong-dong

Source : Gongju Fire Station

28. 민방위대 편성

단위 : 대, 명

연도별	합 계 Total		통·리 Tong Ri	
	대 수 No. of troop	대원수 No. of civil defense	대 수 No. of troop	대원수 No. of civil defense
2010	264	7,401	235	6,676
2011	268	7,235	239	6,546
2012	268	6,796	242	6,232
2013	256	6,827	229	6,310
2014	257	6,927	230	6,448
2015	264	6,057	237	5,589
유구읍	14	416	12	392
이인면	8	147	7	139
탄천면	9	106	8	102
계룡면	21	282	20	270
반포면	12	253	10	205
의당면	12	311	11	302
정안면	13	241	12	223
우성면	18	319	17	306
사곡면	11	130	10	123
신평면	11	153	10	139
중학동	20	493	15	299
웅진동	21	499	19	457
금학동	16	368	14	357
옥룡동	22	537	21	531
신관동	34	1,207	33	1,187
월송동	22	595	18	557

자료 : 안전관리과

28. Civil Defense Corps Organization

Unit : Establishment, Person

기 술 Technology		직 장 Office		Year
대 수 No. of troop	대원수 No. of civil defense	대 수 No. of troop	대원수 No. of civil defense	
1	50	28	675	2010
1	40	28	649	2011
1	40	25	524	2012
1	41	26	476	2013
1	51	26	428	2014
1	50	26	418	2015
		2	24	Yugu-eup
		1	8	lin-myeon
		1	4	Tancheon-myeon
		1	12	Gyeryong-myeon
		2	48	Banpo-myeon
		1	9	Uidang-myeon
		1	18	Jeongan-myeon
		1	13	Useong-myeon
		1	7	Sagok-myeon
		1	14	Sinpung-myeon
1	50	4	144	Junghak-dong
		2	42	Ungjin-dong
		2	11	Geumhak-dong
		1	6	Ongnyong-dong
		1	20	Singwan-dong
		4	38	Wolsong-dong

Source : Safety Management Division

29. 국회의원 및 시·군·구의원 Members of Assembly

단위 : 명

연도별	국회의원 Member of National Assembly				광역시도의원 Member of Metropolitan city and Province Assembly				시군구의원 Member of Si Assembly			
	선거구수	의원수 Assembly			선거구수	의원수 Assembly			선거구수	의원수 Assembly		
		No.of	계	남		여	No.of	계		남	여	No.of
	consti- uency	Total	Male	Female	consti- uency	Total	Male	Female	consti- uency	Total	Male	Female
2014	1	1	1		2	2	2		4	11	9	2
2015	1	1	1		2	2	2		4	11	9	2

자료 : 공주시선거관리위원회

30. 경찰공무원 Police Officials

Unit : person

합계 Total	경찰청 소속 Belong to national police agency				해양경찰청 소속 Belong to Korea coast guard				Year
	소계 Sub-total	지방 경찰청 Provincial police agency	경찰서 Police station	지구대 파출소 Police office	소계 Sub-total	지방해양 경찰청 Regional headquart ers Korea coast guard	해양 경찰서 Regional coast guard	파출소 출 장소 등 Coast guard sub- station	
215	215		113	102					2014
236	236		130	106					2015

자료 : 공주경찰서

31. 외국자매도시와의 교류현황

Goodwill Exchange Relation with Cities/Local in Foreign Countries

연 도 별	자매결연 지역 Foreign city / local area for goodwill exchange relations	자매결연 일자 Date of establishment of goodwill exchange relations	교 류 현 황1) Number of interchanges	
			상호교류(인적교 류)(건) Personnel	민간교류경제교류(건) Civilian
2014	-	-	6	2
2015	-	-	6	2

XVII. 부록

Appendix

1. 공주시 기구표
2. 시·군별 행정구역
3. 시·군별 세대 및 인구
4. 역대 시장 명단
5. 역대 부시장 명단
6. 역대 군수 명단
7. 역대 부군수 명단
8. 시청간부명단
9. 읍·면·동장 명단
10. 역대 국회의원 명단
11. 역대 도의회 의원 명단
12. 역대 시·군의회 의원 명단
13. 공주시 문화재 일람

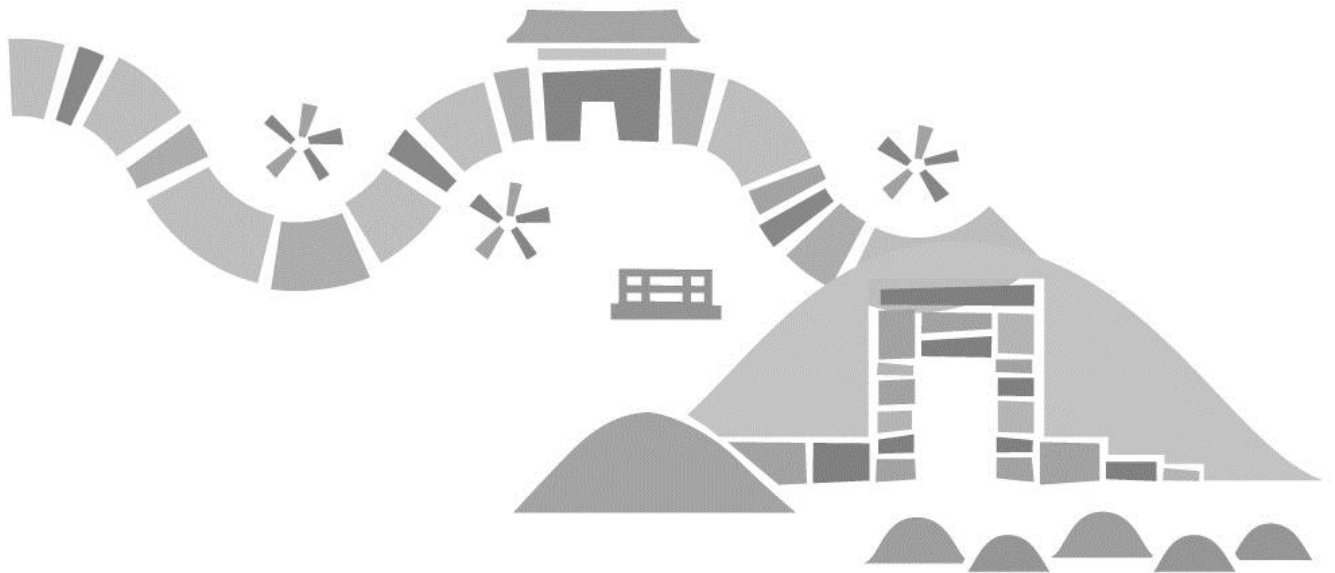

1. 공주시 기구표

본 청		소속기관		하부행정기관		의 회	
국·단	팀	직속 기관	사원소	읍	면	동	국
3	25	113	3	1	9	6	1
			2소속과 (24)	(4)	(27)		(2)

※ ()는 팀 수



공주시 기구표(2015.12.31.현재)

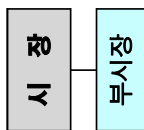

본 청

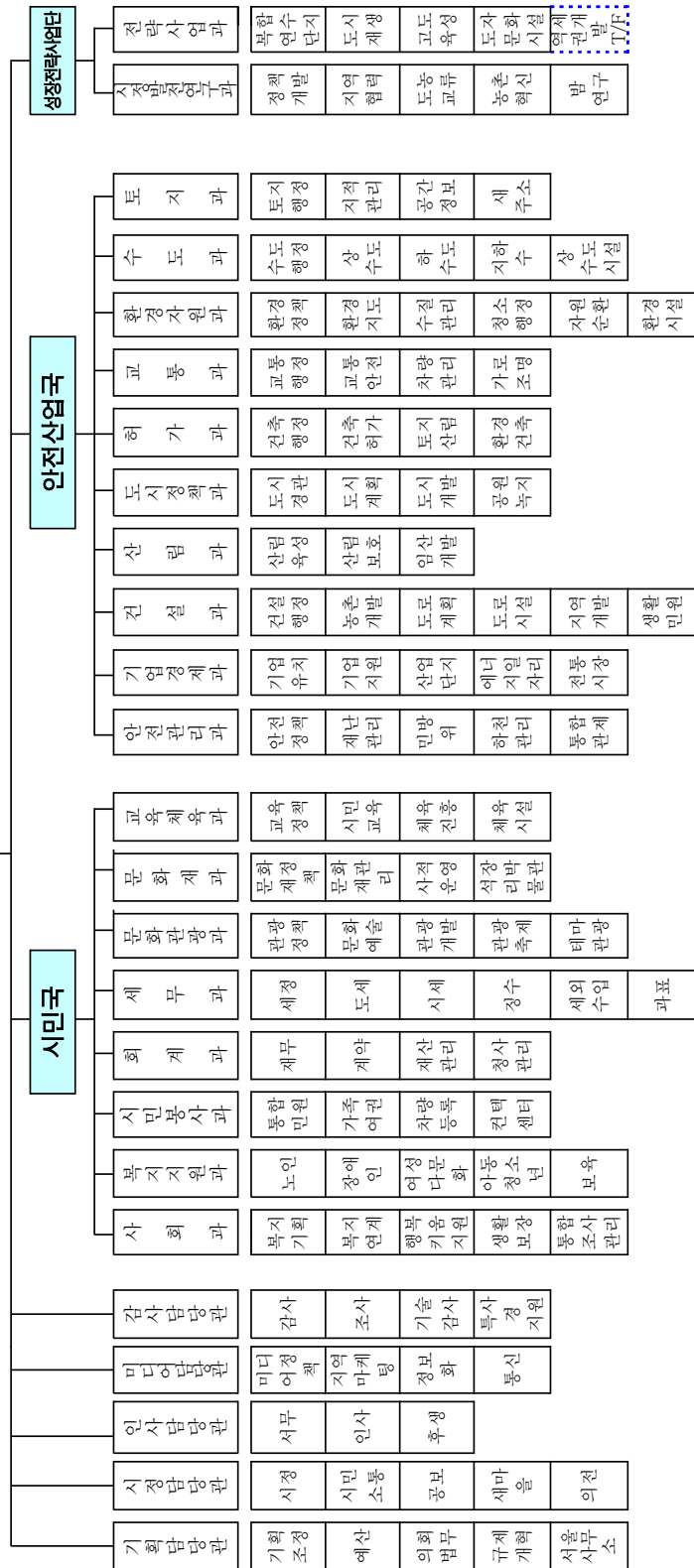

2. 시·군별 행정구역 Administrative Districts by Si and Gun

단위 : 개

2015. 12. 31현재

구 분 시군별	읍·면·동				시·군 출장소	법정동	행정리·통		반
	계	읍	면	동			리	통	
2013	207	24	137	46	2	123	4,288	1,174	24,031
2014	207	24	137	46	2	124	4,304	1,177	24,098
천안시	30	4	8	18	-	30	434	578	4,213
공주시	16	1	9	6	-	27	248	131	1,930
보령시	16	1	10	5	2	10	235	114	1,214
아산시	17	2	9	6	-	19	398	132	2,505
서산시	15	1	9	5	-	15	264	93	1,914
논산시	15	2	11	2	-	11	422	60	2,390
계룡시	4	-	3	1	-	1	56	18	449
당진시	14	2	9	3	-	11	221	51	1,557
금산군	10	1	9	-	-	-	255	-	1,112
부여군	16	1	15	-	-	-	433	-	1,692
서천군	13	2	11	-	-	-	316	-	1,291
청양군	10	1	9	-	-	-	183	-	758
홍성군	11	2	9	-	-	-	340	-	1,018
예산군	12	2	10	-	-	-	311	-	1,227
태안군	8	2	6	-	-	-	188	-	828

자료 : 2015 제55회 충남통계연보

3. 시·군별 세대 및 인구 Household & Population by si and Gun

단위 : 세대, 명

2015. 12. 31일기준

구 분 시군별	세 대	인 구			인구증가율 (전년대비)	인구밀도 (명/km ²)	세대당인구 (명)
		계	남	여			
총 계	885,968	2,134,232	1,089,219	1,045,013		252.94	2.35
천 안 시	247,695	622,836	318,111	304,725		952.27	2.45
공 주 시	48,632	113,057	56,816	56,241		128.74	2.29
보 령 시	46,739	107,279	54,889	52,390		183.97	2.24
아 산 시	122,131	311,143	161,316	149,827		549.09	2.44
서 산 시	69,993	173,715	89,235	84,480		229.50	2.43
논 산 시	56,095	127,735	63,902	63,833		223.94	2.21
계 룡 시	14,397	41,920	20,783	21,137		687.22	2.90
당 진 시	72,074	170,259	89,922	80,337		234.49	2.29
금 산 군	25,154	56,417	28,597	27,820		95.09	2.18
부 여 군	32,733	72,257	35,851	36,406		113.98	2.17
서 천 군	26,622	58,143	28,898	29,245		158.93	2.14
청 양 군	15,226	33,038	16,516	16,522		67.79	2.13
홍 성 군	41,008	96,463	48,474	47,989		212.97	2.31
예 산 군	37,488	85,257	42,989	42,268		153.87	2.23
태 안 군	29,981	64,713	32,920	31,793		123.02	2.12

자료 : 2016 제56회 충남통계연보(외국인 포함 자료)

4. 역대 시장 명단(1) The Roster of Successive Mayors

역대 순위	성 명	취임년월일	이임년월일	재직기간	전 임 직 위	후 임 직 위
초 대	朴贊武	1986. 1. 1	1988. 2. 4	2년 1월	내무부 총무과장	충청남도 (내무부연수원 입교)
2 대	李根永	1988. 2. 5	1989. 12. 28	1년 11월	충청남도 (내무부연수원 수료)	천안시장
3 대	金建培	1989. 12. 28	1993. 3. 29	3년 3월	충청남도 (내무부연수원 수료)	충청남도 의회사무처장
4 대	金壽鎭	1993. 3. 29	1994. 2. 7	0년 11월	계룡출장소장	충청남도 의회사무처장
5 대	李鍾賢	1994. 2. 7	1994. 7. 9	0년 5월	충청남도	충청남도 정책보좌관
6 대	俞德濬	1994. 7. 9	1994. 12. 31	0년 6월	계룡출장소장	통합공주시장

자료 : 인사담당관실

주) 통합전 공주시 역대 시장 명단임.

역대 시장 명단(2) The Roster of Successive Mayors

2015. 12. 31 현재

역대 순위	성 명	취임년월일	이임년월일	재직기간	전 임 직 위	후 임 직 위
초 대	俞德濬	1995. 1. 1	1995. 6. 30	0년 6월	공주시장 (통합전)	충청남도 내무국장
2 대	全炳庸	1995. 7. 1	1998. 6. 30	3년 0월	충청남도(정책보좌관)	
3 대	全炳庸	1998. 7. 1	2001. 11. 13	3년 4월	공주시장	
4 대	尹完重	2002. 7. 1	2002. 11. 21	0년 4월		
5 대	吳英姬	2003. 4. 24	2006. 6. 30	3년 2월		
6 대	李峻遠	2006. 7. 1	2010. 6. 30.	4년	공주대 교수	
7 대	李峻遠	2010. 7. 1.	2014. 6. 30.	4년	공주시장	
8 대	吳施德	2014. 7. 1.	현재	1년6월		

자료 : 인사담당관실

주) 통합 공주시 역대 시장 명단임.

5. 역대 부시장 명단(1) The Roster of Successive Deputy Mayors

역대 순위	성 명	취임년월일	이임년월일	재직기간	전 임 직 위	후 임 직 위
초 대	金永澈	1986. 1. 1	1986. 3. 25	0년 3월	공주시 준비단장	대전시 재무국장
2 대	尹秉烈	1986. 3. 25	1987. 9. 9	1년 6월	대전시 감사실장	천안시 부시장
3 대	金承基	1987. 9. 10	1991. 7. 25	3년 10월	대천시 부시장	충청남도 교육원 교수부장
4 대	金容大	1991. 7. 25	1993. 7. 30	2년 0월	논산군 부군수	충청남도 교육원 교수부장
5 대	辛雄鉉	1993. 7. 30	1994. 12. 31	1년 5월	대천시 부시장	논산군 부군수

자료 : 인사담당관실

주) 통합전 공주시 역대 부시장 명단임.

역대 부시장 명단(2) The Roster of Successive Deputy Mayors

2015. 12월 31일현재

역대 순위	성 명	취임년월일	이임년월일	재직기간	전 임 직 위	후 임 직 위
초 대	李種珪	1995. 1. 1	1999. 6. 30	4년 6월	논산군 부군수	정년퇴임
2 대	白南勳	1998. 9. 7	2003. 1. 1	4년 3월	충청남도 자치행정과장	농림수산국장
3 대	崔文桓	2003. 1. 1	2004. 1. 10	1년 1월	태안군 부군수	금산인삼엑스포 사무총장
4 대	李相來	2004. 1.10	2006. 1. 11	2년 1월	금산군 부군수	충청남도 감사관
5 대	沈鍾助	2006. 1. 12	2007. 1. 9	1년 0월	충청남도 복지정책과장	충남도의회 의사담당관
6 대	全先圭	2007. 1. 10	2008. 12. 31.	2년	충청남도 총무과장	충청남도 법제자료담당관
7 대	蔡昊奎	2009. 1. 1.	2009. 12. 31	1년	충청남도 복지정책과장	충무과(교육과전)
8 대	金甲淵	2010. 1. 1.	2011. 12. 31.	2년	충남도복지정책과장	충청남도 기획관리실 혁신관리담당관
9 대	尹錫奎	2012. 1. 3.	2013. 12. 31.	2년	충남도 농수산국 농업정책과장	
10 대	明奎植	2014. 1. 1.	2015. 12. 31	2년	충남도 문화체육관광국 체육진흥과장	정년퇴임

자료 : 인사담당관실

주) 통합 공주시 역대 부시장 명단임.

6. 역대 군수 명단

The Roster of Successive County Chiefs

역대 순위	성 명	취임년월일	이임년월일	재직기간	전 임 직 위	후 임 직 위
1 대	申求永	1945. 10	1946.		보령군수	충청남도 지방과장
2 대	李象圭	1946.	1947. 8. 3			천안군수
3 대	孫永道	1947. 8. 3	1949. 4	1년 9월	연기군수	대전시장
4 대	賈廷魯	1949. 4	1950. 5. 9	1년 1월	서산군수	문교부 특수교육과
5 대	李南善	1950. 5. 9	1950.10. 12	0년 5월	충청남도 상공과장	
6 대	李洪植	1950.10. 12	1952. 3. 25	1년 5월	대덕군수	논산군수
7 대	朴有鎭	1952. 3. 25	1954. 9. 6	2년 5월	홍성군수	논산군수
8 대	鄭寅權	1954. 9. 6	1957. 4. 2	2년 7월	충청남도 농무과장	천안군수
9 대	金景漢	1957. 4. 2	1960. 5. 13	3년 1월	천안군수	퇴 직
10 대	金炯重	1960. 5. 13	1960.10. 31	0년 5월	서산군수	퇴 직
11 대	金壽泳	1960.11. 9	1960.12. 23	0년 1월	서산군수	충대사무국장
12 대	趙成宰	1961. 1. 16	1961. 7. 6	0년 6월	청양군수	시정과장
13 대	李在喜	1961. 7. 16	1962. 9. 3	1년 2월	충청남도 농지개발과장	충청남도 건설국장
14 대	方相教	1962.10. 2	1964. 7. 17	1년 9월	충청남도 기획조정관보	홍성군수
15 대	沈春澤	1964. 7. 18	1966. 5. 18	1년10월	아산군수	충청남도 내무국
16 대	李珍珩	1966. 5. 19	1967.11. 30	1년 6월	중앙행정개혁위원회	휴 직
17 대	柳雄烈	1967.12. 5	1970. 3. 2	2년 3월	대덕군수	연기군수
18 대	權義直	1970. 3. 3	1971. 2. 8	0년11월	아산군수	휴 직
19 대	趙榮鎬	1971. 2. 9	1972. 3. 7	1년 1월	충청남도 재정과장	홍성군수
20 대	李浚珪	1972. 3. 18	1975. 9. 4	3년 6월	충청남도 농림국장	서산군수
21 대	鄭璨景	1975. 9. 4	1976. 9. 3	1년 0월	부여군수	충청남도 노동위원회
22 대	宋佑彬	1976. 9. 3	1977. 2. 15	0년 5월	충청남도 농림국장	충청남도 상공국장
23 대	薛一鎭	1977. 2. 15	1979. 7. 5	2년 5월	충남지방공무원교육원장	충청남도 상공국장
24 대	鄭然達	1979. 7. 6	1980. 8. 20	1년 2월	부여군수	충청남도 보사국장
25 대	曹基鐸	1980. 8. 20	1982. 9. 18	2년 1월	천안군수	논산군수
26 대	金建培	1982. 9. 18	1985. 3. 11	2년 6월	예산군수	충청남도 보사국장
27 대	李炳五	1985. 3. 11	1986. 3. 8	1년 0월	연기군수	시장군수반 교육
28 대	具章會	1986. 3. 8	1988. 6. 11	2년 3월	충청남도 회계과장	당진군수
29 대	李鍾賢	1988. 6. 11	1989.12. 28	1년 7월	연기군수	충청남도 식산국장
30 대	盧完九	1989.12. 28	1991. 1. 14	1년 2월	내무부지방행정연수원연수	부여군수
31 대	盧奎來	1991. 1. 14	1991. 4. 9	0년 3월	부여군수	충청남도 지역경제국장
32 대	全炳庸	1991. 4. 9	1993. 3. 29	3년 0월	충청남도 총무과장	논산군수
33 대	李秉夏	1993. 3. 29	1994.12. 31	1년 9월	충청남도 공보담당관	명예퇴임

자료 : 인사담당관실

7. 역대 부군수 명단

The Roster of Successive Deputy County Chiefs

역대 순위	성 명	취임년월일	이임년월일	재직기간	전 임 직 위	후 임 직 위
1 대	吳景煥	1975. 1. 15	1980. 8. 17	5년 7월	도감사과 감사담당관	금산군 부군수
2 대	李敏徽	1980. 8. 18	1982. 9. 21	2년 1월	예산군 부군수	정년퇴직
3 대	卞基洙	1982. 11. 1	1984. 3. 24	2년 4월	예산군 부군수	유성출장소장
4 대	金永喆	1985. 3. 25	1985. 10. 10	0년 6월	청양군 부군수	대전시 재무국장
5 대	金容大	1985. 12. 23	1988. 6. 13	2년 6월	민정당 대전시 중구 사무국장	논산군 부군수
6 대	李秉夏	1988. 6. 14	1991. 1. 28	2년 6월	도통계담당관	내무부연수원
7 대	金同洙	1991. 1. 28	1992. 7. 15	1년 6월	충청남도 임업시험장장	부여군 부군수
8 대	徐明植	1992. 7. 15	1993. 7. 29	1년 0월	서천 부군수	금산군 부군수
9 대	郭泳碩	1993. 7. 29	1994. 7. 12	1년 0월	금산 부군수	도의회 전문위원
10 대	明煥喆	1994. 7. 13	1994. 12. 31	0년 5월	보령 부군수	명예 퇴임

자료 : 인사담당관실

8. 시청 간부 명단 The Roster of City Executives

2015. 12. 31. 현재

직 위	직 급	성 명	비 고
시 부 시 장	지 방 부 이 사 관	오 명 시 덕	
시 민 국 장	지 방 서 기 관	노 재 현	
안 전 산 업 국 장	지 방 기 술 서 기 관	이 재 권	
성 장 전 략 사 업 단 장	지 방 서 기 관	이 장 복	
의 회 사 무 국 장	지 방 기 술 서 기 관	노 평 종	
보 건 소 장		-	
농 업 기 술 센 터 소 장	지 방 행 정 사 무 관	박 갑 철	
기 획 담 당 관	지 방 행 정 사 무 관	황 교 수	
시 정 담 당 관	지 방 행 정 사 무 관	김 병 렬	
인 사 담 당 관	지 방 행 정 사 무 관	양 승 희	
미 디 어 담 당 관	지 방 행 정 사 무 관	박 승 구	
감 사 담 당 관	지 방 행 정 사 무 관	원 치 연	
사 회 과 장	지 방 행 정 사 무 관	박 종 수	
복 지 지 원 과 장	지 방 행 정 사 무 관	이 김 배	
시 민 봉 사 과 장	지 방 행 정 사 무 관	김 계 병	
회 계 과 장	지 방 행 정 사 무 관	윤 응 호	
세 무 과 장	지 방 행 정 사 무 관	전 병 득	
문 화 관 광 과 장	지 방 행 정 사 무 관	황 의 문	
문 화 재 과 장	지 방 행 정 사 무 관	김 종 석	
교 육 체 육 과 장	지 방 행 정 사 무 관	홍 기 태	
안 전 관 리 과 장	지 방 행 정 사 무 관	김 광 화	
기 업 경 제 과 장	지 방 행 정 사 무 관	정 광 의	
건 설 과 장	지 방 행 정 사 무 관	김 대 환	
산 림 과 장	지 방 시 설 사 무 관	성 낙 목	
도 시 정 책 과 장	지 방 시 설 사 무 관	최 위 호	
허 가 과 장	지 방 행 정 사 무 관	진 기 연	
교 통 과 장	지 방 행 정 사 무 관	윤 영 실	
환 경 자 원 과 장	지 방 시 설 사 무 관	윤 중 덕	
수 도 과 장	지 방 행 정 사 무 관	심 규 선	
토 지 과 장	지 방 시 설 사 무 관	송 병 호	
시 정 발 전 연 구 과 장	지 방 행 정 사 무 관	김 종 회	
전 략 사 업 과 장	지 방 보 건 사 무 관	이 윤 회	
보 건 과 장	지 방 보 건 사 무 관	윤 태 수	
농 정 과 장	지 방 농 촌 지 도 관	김 상 태	
축 산 과 장	지 방 농 촌 지 도 관	이 상 회	
농 촌 진 흥 과 장	지 방 농 촌 지 도 관	이 주 영	
기 술 보 급 과 장	지 방 행 정 사 무 관	주 진 왕	
문 화 시 설 사 업 소 장	지 방 행 정 사 무 관	서 난 원	
복 지 시 설 사 업 소 장	지 방 행 정 사 무 관	김 일 환	
시 립 도 서 관 장	지 방 행 정 사 무 관	정 우 환	
의 회 전 문 위 원	지 방 행 정 사 무 관		
의 회 전 문 위 원	지 방 행 정 사 무 관		

자료 : 인사담당관실

9. 읍·면·동장 명단 The Heads of Eub, Myeon, Dong

2015. 12. 31. 현재

직	위	직	급	성	명	비	고
유	구	읍	장	지	방	농	업
				사	무	관	
최	정	규					
이	인	면	장	지	방	행	정
				사	무	관	
황	태	환					
탄	천	면	장	지	방	행	정
				사	무	관	
이	열	하					
계	룡	면	장	지	방	행	정
				사	무	관	
박	태	석					
반	포	면	장	지	방	농	업
				사	무	관	
최	명	열					
의	당	면	장	지	방	행	정
				사	무	관	
유	영	진					
정	안	면	장	지	방	행	정
				사	무	관	
오	명	규					
우	성	면	장	지	방	행	정
				사	무	관	
노	영	만					
사	곡	면	장	지	방	행	정
				사	무	관	
김	학	혁					
신	풍	면	장	지	방	녹	지
				사	무	관	
신	성	영					
중	학	동	장	지	방	시	설
				사	무	관	
김	태	경					
응	진	동	장	지	방	행	정
				사	무	관	
허	희	성					
금	학	동	장	지	방	행	정
				사	무	관	
원	가	연					
옥	룡	동	장	지	방	행	정
				사	무	관	
곽	휘	성					
신	관	동	장	지	방	행	정
				사	무	관	
김	영	신					
월	송	동	장	지	방	행	정
				사	무	관	
양	재	응					

자료 : 인사담당관실

10. 역대 국회의원 명단 The Roster of Successive National Assemblymen

구 분	선거구	성 명	성별	경 력	소속정당	득 표 수
초 대	갑	金明東	남	서 당 선 생 9 년	무 소 속	10,676표
초 대	을	申邦鉉	남	면 장 5 년	무 소 속	8,415표
2 대	갑	朴忠植	남	화신연쇄점중역	민주국민당	7,657표
2 대	을	金明東	남	국 회 의 원	국 민 당	6,518표
3 대	갑	廉友良	남	자유당공주갑지구당위원장	자 유 당	14,227표
3 대	을	金達洙	남	도 의 회 의 원	자 유 당	9,027표
4 대	갑	朴忠植	남	국 회 의 원	자 유 당	20,429표
4 대	을	金學俊	남	공주사대조교수	민 주 당	15,249표
5 대	갑	朴忠植	남	민 의 원	무 소 속	5,845표
5 대	을	金學俊	남	민 의 원	민 주 당	10,102표
6 대	공주	朴 璨	남	민정당충남도지부위원장	민 정 당	25,810표
7 대	공주	金達洙	남	민 의 원	민주공화당	37,033표
8 대	공주	李炳主	남	민주공화당창당준비의원	민주공화당	34,792표
9 대	공주·	朴 璨	남	국 회 의 원	신 민 당	43,857표
9 대	논산	李炳主	남	국 회 의 원	민주공화당	42,088표
10 대	공주·	鄭石謨	남	도 지 사	민주공화당	77,762표
10 대	논산	朴 璨	남	국 회 의 원	무 소 속	23,934표

자료 : 공주시선거관리위원회

10. 역대 국회의원 명단 The Roster of Successive National Assemblymen

구 분	선거구	성 명	성별	경 력	소속정당	득 표 수
11 대	공주·	鄭石謨	남	국 회 의 원	민주정의당	74,552표
11 대	논산	林德圭	남	신아일보논설위원	한국국민당	28,731표
12 대	공주·	鄭石謨	남	국 회 의 원	민주정의당	91,479표
12 대	논산	金漢洙	남	국 회 의 원	신한민주당	39,135표
13 대	공주	尹在基	남	변 호 사	신민주공화당	40,914표
14 대	공주	李相宰	남	민주정의당사무차장	무 소 속	29,180표
15 대	공주	鄭石謨	남	국 회 의 원	자유민주연합	33,155표
16 대	공주·연기	鄭鎭碩	남	한국일보논설위원	자유민주연합	25,249표
17 대	공주·연기	吳施德	남	대한주택공사사장	열린우리당	40,725표
“	“	鄭鎭碩	남	국 회 의 원	무 소 속	26,513표
18대	공주·연기	沈大平	남	전) 충남도지사	자유선진당	47,937표
19대	공주	朴洙賢	남	국가균형발전위원회 자문위원	민주통합당	26,210표
20대	공주·부여·청양	鄭鎭碩	남	국 회 의 원	새누리당	51,159표

자료 : 공주시선거관리위원회

11. 역대 도의회 의원 명단 The Roster of Successive Provincial Councilors

구 분	선거구	성 명	성별	경 력	소속정당	득 표 수 득표율(%)
제4대	공 주 시 제1선거구	金 善 泰	남	공주시 의용소방대장	민주자유당	5,181표 (46.8)
제4대	공 주 시 제2선거구	羅 榮 珍	남	공주 J.C 회장	무 소 속	6,345표 (48.5)
제4대	공 주 군 제1선거구	具 興 書	남	유진건설(주)부사장 공주군의료보험조합 대표이사	민주자유당	7,836표 (62.4)
제4대	공 주 군 제2선거구	柳 在 元	남	대림산업(주) 사장 재경공주향우회부회장	민주자유당	8,339표 (52.1)
제4대	공 주 군 제3선거구	趙 日 東	남	민족통일 공주시 협의회장	민주자유당	5,967표 (48.8)
제5대	공 주 시 제1선거구	具 興 書	남	충청남도의회의원 충남사격연맹회장	자유민주연합	7,352표 (63.8)
제5대	공 주 시 제2선거구	孫 在 卓	남	민주평화통일자문회의 공주시회장 공주시개발위원장	자유민주연합	12,044표 (71.3)
제5대	공 주 시 제3선거구	尹 錫 雨	남	신민당공주시지구당위원장 자민련공주시·군지구당 공동의장	자유민주연합	8,243표 (59.3)
제5대	공 주 시 제4선거구	林 吉 洙	남	통일교육전문위원 민방위 강사	자유민주연합	9,279표 (60.2)
제5대	공 주 시 제5선거구	吳 明 煥	남	민주당공주시지구당 부 위원장	민 주 당	5,681표 (46.1)
제6대	공 주 시 제1선거구 (강남)	尹 錫 雨	남	충청남도의회의원 충청남도의회내무위원장	자유민주연합	22,378표 (78.1)
제6대	공 주 시 제2선거구 (강북)	孫 在 卓	남	충청남도의회의원	자유민주연합	14,682표 (45.1)
제7대	공 주 시 제1선거구 (강남)	宋 敏 求	남	충청남도4-H연합회장 농민후계자충청남도 연합회장	자유민주연합	12,820표 (44.6)
제7대	공 주 시 제2선거구 (강북)	崔 運 鏞	남	공주시의회장 바르게살기공주시협의회장	자유민주연합	17,925표 (56.9)
제8대	공 주 시 제1선거구 (강남)	宋 敏 求	남	제6,7대 충청남도의원	국민중심당	10,634표 (39.7)
제8대	공 주 시 제2선거구 (강북)	朴 公 圭	남	공주시 산업개발국장 국민중심당 중앙당 정책조정위원	국민중심당	13,059표 (40.2)
“	공주시 제1선거구 (강남)	全 寅 錫	남	국가공무원(부이사관) 자유선진당 충청남도당 상임부대표겸 사무처장	자유선진당	5,048표 (40.25)
제9대	공주시 제1선거구 (강남)	尹 錫 雨	남	전)한국BBS공주지부 이사 전)신 행정수도 이전 국 연대 상임위원	자유선진당	8,977 (34.58)
“	공주시 제2선거구 (강북)	趙 吉 行	남	전)제5대공주시의회의원 전)새마을회공주시회장	“	16,305 (50.02)
제10대	공주시 제1선거구 (강남)	尹 錫 雨	남	현)충청남도의회의원(3선 현)	새누리당	14,507 (59.12)
“	공주시 제2선거구 (강북)	趙 吉 行	남	전)공주시의회2선의원 (3대,5대) 현)충청남도의회의원	“	17,843 (57.18)

자료 : 공주시선거관리위원회

12. 역대 시·군의회 의원 명단 (1)

The Roster of Successive City·County Councilors

구 분	선거구	성 명	성별	경 력	득 표 수 득 표율(%)
공주시					
초 대	중 학 동	權 泰 昱	남	· 대한탁구협회 이사 · 충남탁구협회 상임부회장	1,508표 (49.8)
초 대	봉 황 동	李 昌 榮	남	· 공주시 봉황2동장 · 금강봉사회장	1,199표 (51.4)
초 대	산 성 동	李 在 憲	남	· 공주로타리클럽 5대회장 · 한국 B.B.S 공주지부 이사	1,305표 (59.0)
초 대	웅 진 동	朴 種 寬	남	· 공주 중앙신용협동조합 전무 · 공주시개발위원회 부회장	1,348표 (52.5)
초 대	금 학 동	徐 丙 喆	남	· 공주시개발위원회 이사 · 금학동 동정자문위원	963표 (40.1)
초 대	옥 룡 동	鄭 富 源	남	· 공주시농업협동조합장 · 공주로타리클럽 회장	2,347표 (51.2)
초 대	신 관 동	朴 壽 根	남	· 충남도정 평가위원 · (합)공주자동차정비공장 근무	1,323표 (35.6)
초 대	금 흥 동	申 鳳 鉉	남	· 공주시개발위원회 부위원장 · 금흥동 체육회장	518표 (60.7)
공주군					
초 대	이 인 면	崔 仁 根	남	· 지방 공무원 · 민자당공주지구당 부위원장	1,517표 (48.7)
초 대	탄 천 면	河 在 夏	남	· 공주군체육회 감사 · 탄천중학교 육성회장	1,287표 (38.9)
초 대	계 룡 면	姜 煥 敦	남	· 경천중학교 육성회장 · 새마을지도자 면협회 부회장	2,694표 (61.3)
초 대	반 포 면	趙 漢 九	남	· 학봉초교 육성회장 · 민주평통자문위원	1,863표 (63.5)
초 대	장 기 면	梁 東 鎬	남	· 장기의용소방대장 · 민주평통자문위원	2,317표 (62.3)
초 대	의 당 면	全 鳳 五	남	· 공주군정자문위원 · 충남개발위원회협의회부위원장	1,714표 (58.9)
초 대	정 안 면	姜 興 周	남	· 정안중학교 교사 · 정안농협부장	무투표 당 선
초 대	우 성 면	吳 在 烈	남	· 공주군농지개발조합 대의원	1,474표 (31.8)
초 대	사 곡 면	崔 榮 基	남	· 지방공무원 · 사곡농협조합장	1,773표 (56.4)
초 대	신 풍 면	金 敏 植	남	· 신풍의용소방대장 · 공주군정화추진위원	1,174표 (40.7)
초 대	유 구 면	尹 彪 鎭	남	· 유구고 흥동창회장 · 공주군홍보위원	2,127표 (31.1)

자료 : 공주시선거관리위원회

주)통합전 공주시·군의회 의원 명단임.

역대 시·군의회 의원 명단 (2) The Roster of Successive City·County Councilors

구 분	선거구	성 명	성별	경 력	득 표 수 득 표율(%)
공주시					
제2대	유 구 읍	金 吉 泰	남	· 유구농협 조합장 · 유구 라이온스클럽 회장	4,111표 (61.5)
제2대	이 인 면	崔 仁 根	남	· 지방공무원 · 군의원	1,294표 (41.9)
제2대	탄 천 면	朴 容 寬	남	· 탄천중학교 육성회장 · 대전지방법원공주지원민사및가사조정위원	1,129표 (37.1)
제2대	계 룡 면	崔 相 九	남	· 계룡면 체육회장 · 공주시 체육이사	2,149표 (45.1)
제2대	반 포 면	趙 漢 九	남	· 민주평통자문위원 · 군의회 의장	1,383표 (44.8)
제2대	장 기 면	梁 東 鎬	남	· 장기의용소방대장 · 군의회 부의장	2,090표 (55.6)
제2대	의 당 면	全 鳳 五	남	· 공주군 개발위원장 · 통합 공주시의회 의장	1,206표 (43.0)
제2대	정 안 면	姜 興 周	남	· 정안중 교사 · 통합공주시의회 운영위원장	1,680표 (39.6)
제2대	우 성 면	李 海 善	남	· 공주시축산기업조합장 · 공주시 조기축구회 연합회장	1,668표 (35.3)
제2대	사 곡 면	金 鍾 喆	남	· 사곡농협 근무 · 공주시 축구협회 이사	1,093표 (35.8)
제2대	신 풍 면	金 敏 植	남	· 신풍의용소방대장 · 통합공주시의회 부의장	1,052표 (39.3)
제2대	중 학 동	權 泰 昱	남	· 대한탁구협회이사 · 공주시의회의장	1,383표 (44.3)
제2대	봉 황 동	崔 運 鏞	남	· 바르게살기운동공주시협의회장	1,098표 (42.1)
제2대	산 성 동	朴 根 成	남	· 공주영명중 육성회장 · 충남 장애인협회 이사	881표 (30.5)
제2대	웅 진 동	金 鍾 觀	남	· 공주시의회 의원 · 공주농협 이사	1,438표 (40.8)
제2대	금 학 동	裴 相 旭	남	· 지방공무원 · 바르게살기협의회금학동위원장	1,383표 (54.5)
제2대	옥 룡 동	金 泰 龍	남	· 공주시개발협의회 이사 · 공주금강보호위원장	3,928표 (56.7)
제2대	신 관 동	吳 哲 洙	남	· 공주농고 육성회장 · 공주시개발위원회 이사	2,293표 (38.4)
제2대	금 흥 동	李 奉 周	남	· 금흥동 체육회장 · 충남청소년 선도위원	510표 (56.1)

자료 : 공주시선거관리위원회

역대 시·군의회 의원 명단 (3) The Roster of Successive City·County Councilors

구 분	선거구	성 명	성별	경 력	득 표 수 득표율(%)
제3대	유 구 읍	吳 椿 煥	남	· 유구면 부면장 · 유구제일신협 이사	3,508표 (64.4)
제3대	이 인 면	崔 仁 根	남	· 공주시의회의원 · 통합공주시의회 총무위원장	1,395표 (52.7)
제3대	탄 친 면	尹 建 炳	남	· 라이온스 탄친면 회장 · 탄친농협 조합장	1,687표 (59.0)
제3대	계 룡 면	姜 煥 敦	남	· 공주시의회의원 · 자유민주연합공주시지구당부위원장	2,537표 (57.7)
제3대	반 포 면	金 鍾 完	남	· 대전지방법원공주지원 청소년선도봉사위원 · 충남청소년 지도위원	1,280표 (42.8)
제3대	장 기 면	梁 東 鎬	남	· 공주시 의회의장 · 자유민주연합공주시지구당부위원장	1,652표 (45.1)
제3대	의 당 면	李 啓 周	남	· 농업경영인 의당면회장 · 대한민국재향군인회의당면회장	1,169표 (37.9)
제3대	정 안 면	沈 載 正	남	· 정안청년회의소 회장 · 정안중학교 육성회장	2,604표 (69.1)
제3대	우 성 면	趙 吉 行	남	· 새마을협의회 공주시협의회장 · 웁진라이온스클럽 이사	2,752표 (58.6)
제3대	사 곡 면	趙 旻 東	남	· 대한양돈협회 공주시 지부장 · 공주축협 감사	1,642표 (60.2)
제3대	신 풍 면	李 云 榮	남	· 신평종합고등학교 육성회장 · 자유민주연합 중앙위원	1,459표 (59.2)
제3대	중 학 · 봉 황 동	崔 運 鏞	남	· 제2대공주시의회부의장(후반기) · 바르게살기 공주시협의회장	2,735표 (61.4)
제3대	산 성 동	鄭 漢 錫	남	· 충청남도 복싱연맹회장 · 공주시생활체육협의회 회장	무투표 당 선
제3대	웅 진 동	申 東 植	남	· 웁진라이온스클럽회장 · 자유총연맹공주군지부장	무투표 당 선
제3대	금 학 동	徐 丙 喆	남	· 초대 공주시의회의원 · 금학초등학교운영위원	1,428표 (61.4)
제3대	옥 룡 동	金 泰 龍	남	· 옥룡동장 (공주읍) · 제2대공주시의회부의장(전반기)	2,979표 (55.6)
제3대	신 관 · 금 홍 동	朴 壽 根	남	· 초대공주시의회 산업건설위원장 · 공주시재향군인회 이사	2,842표 (40.3)

자료 : 공주시선거관리위원회

역대 시·군의회 의원 명단 (4) The Roster of Successive City·County Councilors

구 분	선거구	성 명	성별	경 력	득 표 수 득표율(%)
제4대	유 구 읍	李 範 憲	남	· 유구청년 회장 · 유구읍 체육회장	2,418표 (47.8)
제4대	이 인 면	李 昌 善	남	· 공주영상정보대학 강사 · 충남 태권도협회 상벌위원장	1,444표 (52.5)
제4대	탄 천 면	河 在 夏	남	· 공주군체육회 감사 · 탄천중학교 육성회장	987표 (38.6)
제4대	계 룡 면	李 東 燮	남	· 계룡면 체육회장 · 계룡초등학교 운영위원장	1,451표 (33.7)
제4대	반 포 면	趙 漢 九	남	· 학봉초교 육성회장 · 민주평통자문위원	1,455표 (50.6)
제4대	장 기 면	尹 瓚 重	남	· 장기면체육회경기이사 · 공주시양돈협회 감사	1,141표 (34.2)
제4대	의 당 면	李 啓 周	남	· 농업경영인 의당면회장 · 의당면 체육회 고문	1,681표 (54.5)
제4대	정 안 면	朴 商 萬	남	· 법무부 갱생보호위원 · 금란장학회 회장	2,074표 (58.0)
제4대	우 성 면	廉 萬 圭	남	· 공주시 자율방법 연합회장 · 우성장학회 고문	2,089표 (51.5)
제4대	사 곡 면	趙 旻 東	남	· 대한양돈협회 공주시지부장 · 공주축협 감사	1,541표 (73.5)
제4대	신 풍 면	金 應 洙	남	· 신풍면 체육회장 · 신풍농협 이사	828표 (33.9)
제4대	중 학 · 금 학 동	權 泰 昱	남	· 백제 체육장학회 이사장 · 백제새마을금고 이사장	1,665표 (26.1)
제4대	산 성 · 웅 진 동	鄭 漢 錫	남	· 충남 아마복싱 연맹회장 · 공주시 생활체육협의회장	1,934표 (38.2)
제4대	옥 룡 동	金 泰 龍	남	· 공주여중 운영위원장 · 공주시의회의원	2,809표 (53.6)
제4대	신 관 동	高 光 喆	남	· 봉황중학교 운영위원 · 한국 BBC 공주시 부지부장	3,815표 (44.4)

자료 : 공주시선거관리위원회

역대 시·군의회의원 명단 (5) The Roster of Successive City·County Councilors

구 분	선거구	성 명	성별	경 력	득 표 수 득표율(%)
제5대	가선거구	尹 求 炳	남	· 제4대 공주시의회의원 · 이인면 체육회장	2,626표 (24.9)
제5대	가선거구	李 東 燮	남	· 제4대 공주시의원 · 계룡면 체육회장	2,359표 (22.3)
제5대	나선거구	金 善 泰	남	· 제4대 충청남도의회의원 · 제4대 공주시의회의원	2,871표 (17.6)
제5대	나선거구	梁 俊 模	남	· 공주고동초등학교 운영위원장 · 공주시인라인스케이팅연합회장	2,141표 (13.1)
제5대	나선거구	金 泰 龍	남	· 제4대공주시의회의장 · 공주대학교 이전반대 공동대표	1,957표 (12.0)
제5대	다선거구	趙 吉 行	남	· 제3대 공주시의회의원 · 새마을운동공주시지회장	3,003표 (24.4)
제5대	다선거구	李 範 憲	남	· 제4대 공주시의회의원 · 공주시생활체육협의회부회장	2,873표 (23.3)
제5대	라선거구	高 光 喆	남	· 제4대 공주시의회의원 · 공주중학교 운영위원장	3,511표 (17.4)
제5대	라선거구	李 忠 烈	남	· 한농연공주시연합회장 · 국민중심당충남도당 정책자문위원	3,341표 (16.5)
제5대	라선거구	朴 炳 洙	남	· 국가공무원명예퇴임(법무부교정직) · 열린우리당 충남도당 사회복지특별위원장	2,997표 (14.8)
제5대	비례대표	朴 鍾 淑 (국민중심당)	여	· 한국여성농업인공주시연합회 회장	27,468표 (46.5)
제5대	비례대표	林 成 蘭 (한나라당)	여	· 공주중동초등학교 자모회장 · 한나라당공주당협여성위원장	18,005표 (30.5)

자료 : 공주시선거관리위원회

역대 시·군의회의원 명단 (5) The Roster of Successive City·County Councilors

구 분	선거구	성 명	성별	경 력	득 표 수 득표율(%)
제6대	가선거구	尹 洪 重	남	전) 탄천면 농업경영인 초대회장 전) 탄천중학교 초기 운영위원회 위원장	2,935 (28.72)
제6대	가선거구	禹 永 吉	남	전) 반포면 주민자치위원 전) 공주시 재향군인회 반포면 고문	2,816 (27.55)
제6대	나선거구	朴 基 榮	남	전) 공주청년회의소(JC)회장 전) 공주시 상가번영회 회장	2,883 (18.20)
제6대	나선거구	金 東 日	남	전) 공주 연기정치개혁포럼 대표 전) 민주평화통일자문회의 공주시 협의회 간사	2,587 (16.33)
제6대	나선거구	李 昌 善	남	전) 공주영상대학 강사 전) 뉴 웅진라이온스 클럽회장	2,536 (16.01)
제6대	다선거구	韓 明 德	남	전) 유구읍 주민자치위원장 현) 충남직물공업협동조합 이사장	2,865 (24.04)
제6대	다선거구	金 應 洙	남	전) 신평면 이장단 협의회장 전) 신평면 체육회장	2,554 (21.43)
제6대	라선거구	高 光 喆	남	현) 공주시 한마음장학회 이사 현) 청소년 선도위원회(BBS)이사	4,374 (20.85)
제6대	라선거구	朴 炳 洙	남	현) 공주대학교 발전자문위원 현) 공주생활체육협의회 이사	3,056 (14.56)
제6대	라선거구	李 忠 烈	남	현) 제5대 공주시의회의원 현) 행정도시공주대책위 대표	3,910 (18.64)
제6대	비례대표	韓 銀 珠	여	전) 참교육학부모회 공주지회장	17,604 (30.05)
제6대	비례대표	宋 榮 月	여	현) (사)한국여성농업경영인 회장	23,962 (40.91)

자료 : 공주시선거관리위원회

역대 시·군의회의원 명단 (6) The Roster of Successive City·County Councilors

구 분	선거구	성 명	성별	경 력	득 표 수 득표율(%)
제7대	가선거구	尹 洪 重	남	현) 공주시의회 산업건설위원장 현) 공주시 곰두리봉사단 회원	3,761 (40.36)
제7대	가선거구	禹 永 吉	남	전) 공주시청 공무원 현) 제6대 공주시의회의원	3,015 (32.35)
제7대	나선거구	朴 基 榮	남	전) 공주시의회 행정사무감사특별위원회 위원장 현) 공주시의회의원	4,130 (27.44)
제7대	나선거구	金 東 日	남	전) 공주시의회 산업건설위원장 현) 공주시의회의원	5,059 (33.61)
제7대	다선거구	韓 相 奎	남	현) 유구읍주민자치위원회위원장	3,572 (30.03)
제7대	다선거구	李 海 善	남	전) 충청남도민주당 농업 및 농촌발전 대책특별위원회 위원장 전) 공주시의회의원	2,441 (20.52)
제7대	라선거구	朴 炳 洙	남	전) 박근혜 대통령후보 선거대책위원회 법무분과 부위원장 현) 공주시의회의원(2선)	5,458 (28.39)
제7대	라선거구	李 鍾 云	남	전) 민주당 충남도당 농어민특별위원회 부위원장 현) 공주시 이·통장연합회 부회장	2,610 (13.57)
제7대	라선거구	裴 燦 植	남	전) 박수현국회의원 입법 보좌관 전) (사)공주시 자연보호협회의 사무국장	3,187 (16.58)
제7대	비례대표	朴 善 子	여	전) 충남교향악단후원회 회장 전) 공주 여성 거북이 산악회 회장	30,797 (55.88)
제7대	비례대표	金 英 美	여	전) 대한노인회공주시지회 취업지원	24,314 (44.11)

자료 : 공주시선거관리위원회

13. 공주시 문화재 일람(1)

2015. 12. 31 현재

계	국보	보물	사적 명승	중요 무형 문화 재	지방유 형 문화재	지방 무형 문화재	지방기념물	민속 자료	문화재 자료	등록 문화 재
144	16	21	9	1	35	5	20	2	31	4

○ 국보

지정 번호	명 칭	수량	소재지	지정 번호	명 칭	수량	소재지
108	계유명삼존천불비상 (癸酉銘三尊千佛碑像)	1기	국립공주박물관	161	청동신수경 (靑銅神獸鏡)	3개	국립공주박물관
154	금제관식<왕> (金製冠飾<王>)	1쌍	국립공주박물관	162	석수 (石獸)	1개	국립공주박물관
155	금제관식<왕비> (金製冠飾<王妃>)	1쌍	국립공주박물관	163	지석 (誌石)	2개	국립공주박물관
156	금제심엽형이식<왕> (金製心葉形耳飾<王>)	1쌍	국립공주박물관	164	두침 (頭枕)	1개	국립공주박물관
157	금제수식부이식<왕비> (金製垂飾附耳飾<王妃>)	2쌍	국립공주박물관	165	족좌<왕> (足座<王>)	1개	국립공주박물관
158	금제경식<왕비> (金製頸飾<王妃>)	2개	국립공주박물관	247	공주의당금동보살입상 (公州儀堂金銅菩薩立像)	1구	국립공주박물관
159	금제뒤꽃이<왕> (金製뒤꽃이<王>)	1개	국립공주박물관	298	갑사삼신불괘불탱 (甲寺三身佛掛佛幀)	1폭	계룡면 증장리
160	은제팔찌<왕비> (銀製팔찌<王妃>)	1쌍	국립공주박물관	299	신원사노사나불괘불탱 (新元寺盧舍那佛掛佛幀)	1폭	계룡면 양화리

○ 보물

지정 번호	명 칭	수량	소재지	지정 번호	명 칭	수량	소재지
148	공주중동석조 (公州中洞石槽)	1개	국립공주박물관	801	마곡사대웅보전 (麻谷寺大雄寶殿)	1동	사곡면 운암리
149	공주반죽동석조 (公州班竹洞石槽)	1개	국립공주박물관	802	마곡사대광보전 (麻谷寺大光寶殿)	1동	사곡면 운암리
150	공주반죽동당간지주 (公州班竹洞幢竿支柱)	1기	공주시 반죽동	979	공주서혈사석불좌상 (公州西穴寺石佛坐像)	1구	국립공주박물관
256	갑사철당간 (甲寺鐵幢竿)	1기	계룡면 증장리	1260	마곡사석가모니불괘불탱 (麻谷寺釋迦牟尼佛掛佛)	1폭	사곡면 운암리
257	갑사승탑 (甲寺僧塔)	1기	계룡면 증장리	1284	청량사지오층석탑 (淸涼寺址五層石塔)	1기	반포면 학봉리
269	감지은니묘법연화경<권제1> (紺紙銀泥妙法蓮華經<券第一>)	1책	사곡면 운암리	1285	청량사지칠층석탑 (淸涼寺址七層石塔)	1기	반포면 학봉리
270	감지금니묘법연화경<권제6> (紺紙金泥妙法蓮華經<券第六>)	1책	사곡면 운암리	1293	계룡산중악단 (鷄龍山中嶽壇)	3동	계룡면 양화리
478	갑사동종 (甲寺銅鐘)	1개	계룡면 증장리	1651	갑사 석가여래삼세불도 및 복장유물	2폭	계룡면 증장리
582	선조2년간월인석보판목 (宣祖二年刊月印釋譜板木)	31판	계룡면 증장리	1719	동학사 목조석가여래삼불좌 상 및 복장유물	3구	반포면 학봉리
799	마곡사오층석탑 (麻谷寺五層石塔)	1기	사곡면 운암리	1720	동학사 목조석가여래삼불좌 상 및 복장유물	7종8책	반포면 학봉리
800	마곡사영산전 (麻谷寺靈山殿)	1동	사곡면 운암리		복장전적		

공주시 문화재 일람(2)

○ 사적

지정 번호	명 칭	수량 (면적)	소재지	지정 번호	명 칭	수량 (면적)	소재지
12	공주공산성 (公州公山城)	371,621.3㎡	산성동	387	우금치전적지 (牛禁峙戰蹟地)	698,299㎡	공주시 금학동
13	공주송산리고분군 (公州宋山里古墳群)	308,929㎡	공주시 금성동	433	공주장선리토실유적 (公州長善里土室遺蹟)	52,514㎡	탄천면 장선리
333	공주학봉리도요지 (公州鶴峰里陶址)	33,874㎡	반포면 학봉리	460	공주수촌리고분군 (公州水村里古墳群)	178,675㎡	의당면 수촌리
334	공주석장리유적 (公州石莊里遺蹟)	54,595㎡	장기면 장암리	474	공주정지산유적 (公州艇止山遺蹟)	34,077㎡	공주시 금성동

○ 명승

지정 번호	명 칭	수량 (면적)	소재지	지정 번호	명 칭	수량 (면적)	소재지
21	공주 고마나루	889,306㎡	공주시 웅진동				

○ 중요무형문화재

지정 번호	명 칭	수량 (면적)	소재지	지정 번호	명 칭	수량 (면적)	소재지
5	판소리(적벽가)	전수조교	무릉동				

○ 지방유형문화재

지정 번호	명 칭	수량	소재지	지정 번호	명 칭	수량	소재지
20	마곡사동제은입사향로 (麻谷寺銅製銀入絲香爐)	1개	사곡면 운암리	104	초려이유태유고 (草廬李惟泰遺稿)	4책	공주시 상왕동
31	신원사오층석탑 (新元寺五層石塔)	1기	계룡면 양화리	105	갑사대웅전 (甲寺大雄殿)	1동	계룡면 중장리
35	쌍수정사적비 (雙樹亭史蹟碑)	1기	공주시 금성동	106	갑사대적전 (甲寺大寂殿)	1동	계룡면 중장리
36	명국삼장비 (明國三將碑)	3기	공주시 금성동	126	포저유서서밋송곡문집판각 (浦저遺書書 및 松谷文集板刻)	633매	사곡면 운암리
37	공북루 (拱北樓)	1동	공주시 금성동	135	마곡사심검당및고방 (麻谷寺尋劍堂 및 庫房)	2동	사곡면 운암리
49	공주동원리석탑 (公州東院里石塔)	1기	신풍면 동원리	160	공주영은사목조관음보살좌상 (公州靈隱寺木造觀音菩薩坐像)	1구	공주시 금성동
50	갑사석조약사여래입상 (甲寺石造藥師如來立像)	1구	계룡면 중장리	161	공주영은사청동범종 (公州靈隱寺靑銅梵鐘)	1개	공주시 금성동
51	갑사석조보살입상 (甲寺石造菩薩立像)	1기	계룡면 중장리	165	갑사소조삼세불 (甲寺塑造三世佛)	3구 협시보살4구	계룡면 중장리
52	갑사사적비 (甲寺史蹟碑)	1기	계룡면 중장리	181	공주마곡사포교당범종 (公州麻谷寺布教堂銅鐘)	1구	공주시 반죽동
61	공주오룡리귀부 (公州五龍里龜趺)	1기	이인면 오룡리	185	공주마곡사대웅보전목삼세불상 (公州麻谷寺大雄寶殿木三世佛像)	3구	사곡면 운암리
62	마곡사동종 (麻谷寺銅鐘)	1개	사곡면 운암리	189	공주갑사삼세불도 (公州甲寺三世佛圖)	2점	계룡면 중장리
75	공주향교 (公州鄉校)	1개	공주시 교동	199	공주 상세동 산신도 (公州 上 細洞 山神圖)	1점	유구읍 세동리
80	신원사대웅전 (新元寺大雄殿)	1동	계룡면 양화리	211	갑사 내원암 (甲寺 內院庵)	1동	계룡면 중장리
89	연평부원군신도비 (延平府院君神道碑)	1기	이인면 만수리	217	함흥읍도 (咸興邑圖)	1폭	의당면 중흥리
92	선화당 (宣化堂)	1동	공주시 웅진동	218	충현서원소장 주자영정 (忠賢書院所藏 朱子影幀)	1점	반포면 공암리
93	부암사 문루 (夫安寺 門樓)	1동	공주시 웅진동	222	김이교유물일괄	20점	공주시 금흥동
94	공주상신리당간지주 (公州上善里幢竿支株)	1기	반포면 상신리	223	공주 청련암 목조관음보살좌상 (公州淸蓮庵 木造觀音菩薩坐像)	불상1구 복장유물1기	사곡면 운암리
93	갑사강당 (甲寺講堂)	1동	계룡면 중장리	224	공주 원효사소장 경전일괄	일괄	공주시 금학동
98	공주가척리석탑 (公州加尺里石塔)	1기	탄천면 가척리	226	부전대동계 (浮田大洞契)	23점	공주시 금흥동
99	공주소학리효자향덕비 (公州巢鶴里孝子向德碑)	1기	공주시 소학동	227	공주 보림사 소장 묘법연화경 권4 (公州 寶林寺 所藏 妙法蓮華經 券4)	1권1책	반포면 마암리

공주시 문화재 일람(2)

○ 지방유형문화재

지정 번호	명 칭	수량	소재지	지정 번호	명 칭	수량	소재지
228	공주 갑사 대적전 목조아미 타삼존	3구	계룡면 중장리				
229	공주갑사내원암 목조석가여 래좌상	불상1구 복장유물 8점	계룡면 중장리				
230	공주 갑사 대성암 목조보살좌 상	1구	계룡면 중장리				
232	노혁왕지(盧革 王旨)	1매	공주시 증동				

공주시 문화재 일람(3)

○ 지방무형문화재

지정 번호	명 칭	수량	소재지	지정 번호	명 칭	수량	소재지
7	계룡백일주 (鷄龍百日酒)		공주시 봉정동	37	공주선학리지계놀이 (公州 仙鶴里 지계놀이)		신봉면 선학리
8	공주탄천장승제 (公州灘川長丞祭)		탄천면 송학리	42	공주 목소장 (公州 木梳匠)		계룡면 구왕리
23	공주봉현리상여소리 (公州鳳峴里喪輿소리)		우성면 봉현리				

○ 지방기념물

지정 번호	명 칭	수량 (면적)	소재지	지정 번호	명 칭	수량 (면적)	소재지
6	송선군묘 (崇善君墓)	1기	이인면 오룡리	39	공주구룡사지 (公州九龍寺址)	10,599㎡	반포면 상신리
7	공주신관리석실고분 (公州新官里石室古墳)	1기	공주시 신관동	42	공주공산성연지 (公州公山城蓮池)	1,164㎡	공주시 금성동
13	김옥균선생유허 (金玉均先生遺墟)	3,264㎡ (출생지)	정안면 광정리	46	충현서원유적 (忠賢書院遺蹟)	1,736㎡	반포면 공암리
15	영규대사묘 (靈圭大師墓)	1기	계룡면 유평리	51	고간원지 (叩諫院址)	11,471㎡	유구읍 추계리
18	계룡산초혼각지 (鷄龍山招魂閣址)	3,154㎡	반포면 학봉리	99	공주옥녀봉성 (公州玉女峰城)	36,348㎡	공주시 옥룡동
23	공주귀산리만경 노씨3의사생가지 (公州貴山里萬頃盧氏三義士生家址)	5,111㎡	우성면 귀산리	142	공주중동성당 (公州中洞聖堂)	본당 사제관	공주시 중동
35	공주남혈사지 (公州南穴寺址)	2,916㎡	공주시 금학동	168	공주금학동고분군 (公州錦鶴洞古墳群)	11,051㎡	공주시 금학동
36	공주수원사지 (公州水源寺址)	7,219㎡	공주시 옥룡동	178	공주황새바위천주교순교유적 (황새바위天主敎殉敎聖地)	5,776㎡	공주시 교동
37	공주서혈사지 (公州西穴寺址)	2,628㎡	공주시 웅진동	183	공주 이귀의 묘 (公州 李貴의 墓)	705.5㎡	공주시 교동
38	공주주미사지 (公州舟尾寺址)	4,552㎡	공주시 주미동	186	공주 단지리고분군 (公州 丹之里古墳群)	13,750㎡	우성면 단지리

○ 민속자료

지정 번호	명 칭	수량	소재지	지정 번호	명 칭	수량	소재지
5	초려이유태의유물 (草廬李惟泰의遺物)	23점	공주대 박물관	14	세조대왕연 (世祖大王輦)	1점	사곡면 운암리

공주시 문화재 일람(4)

○ 문화재 자료

지정 번호	명 칭	수량	소재지	지정 번호	명 칭	수량	소재지
48	공산성진남루 (公山城鎮南樓)	1동	공주시 금성동	65	마곡사응진전 (麻谷寺應眞殿)	1동	사곡면 운암리
49	공산성쌍수정 (公山城雙樹亭)	1동	공주시 금성동	66	마곡사해탈문 (馬谷寺解脫門)	1동	사곡면 운암리
50	공산성광복루 (公山城光復樓)	1동	공주시 금성동	67	숙모전 (肅慕殿)	1동	반포면 학봉리
51	영은사대웅전 (靈隱寺大雄殿)	1동	공주시 금성동	68	천진보탑 (天真寶塔)	1기	계룡면 증장리
52	갑사표충원 (甲寺表忠院)	1동	계룡면 증장리	69	화산영당 (華山影堂)	1동	계룡면 화은리
53	갑사삼성각 (甲寺三聖閣)	1동	계룡면 증장리	70	충절사 (忠節祠)	1동	공주시 월송동
54	갑사팔상전 (甲寺八相殿)	1동	계룡면 증장리	71	목사김효성의비 (牧使金孝誠의碑)	1기	공주시 옥룡동
55	갑사중사자암지 삼층석탑 (甲寺中獅子庵址三層石塔)	1기	계룡면 증장리	283	충헌공윤전사우 (忠憲公尹楡祠宇)	1동	계룡면 유평리
56	영규대사비 (靈圭大師碑)	1기	계룡면 월암리	302	이유태선생유고 (李惟泰先生遺稿)	25책	공주대 박물관
57	동학사삼성각 (東鶴寺三聖閣)	1동	반포면 학봉리	321	공주숙종대왕태실비 (公州肅宗大王胎室碑)	3기	공주시 태봉동
58	동학사삼층석탑 (東鶴寺三層石塔)	1기	반포면 학봉리	375	공주순천박씨공신록 권2책 (公州순천박씨공신록 권2책)	2책	계룡면 양화리
59	삼은각 (三隱閣)	1동	반포면 학봉리	376	공주영은사아미타후불탱화 公州靈隱寺 阿彌陀後佛 幀畫	1폭	공산성내 영은사 원통전
60	충현서원 (忠賢書院)	1동	반포면 공암리	377	공주영은사칠성탱화 公州靈隱寺七星幀畫	1폭	공산성내 영은사 원통전
62	마곡사천왕문 (麻谷寺天王門)	1동	사곡면 운암리	390	공주이유태유허지 (公州李惟泰遺墟址)	4,588㎡	공주시 상왕동
63	마곡사국사당 (麻谷寺國師堂)	1동	사곡면 운암리	394	김중서유허지 (金宗瑞遺墟址)	5,353㎡	의당면 월곡리
64	마곡사명부전 (麻谷寺冥府殿)	1동	사곡면 운암리				

○ 등록문화재

등록 번호	명 칭	수량	소재지	등록 번호	명 칭	수량	소재지
232	공주금강철교	1기	공주시 금성·신관동	433	구 공주읍사무소	1동	공주시 반죽동
233	공주 중학동 구 선교사가옥	1동	공주시 중학동	472	공주 제일교회	1동	공주시 봉황동
620	신원사 소림원 석고미륵여래입상	1구	계룡면 신원사 동길				

